

# 科学园项目户型图

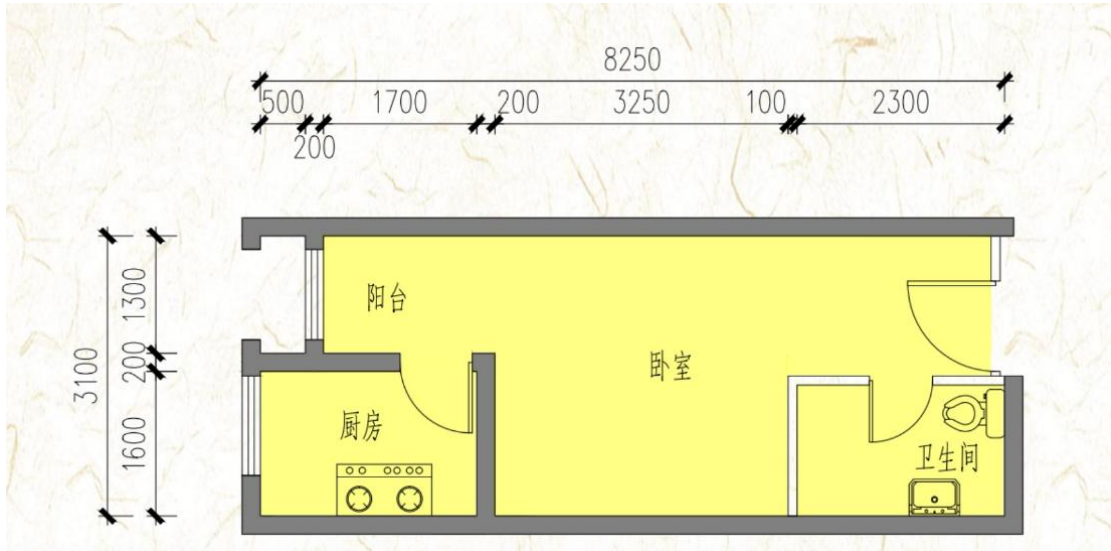

户型	套型	朝向	面积
1A'	小套型	东	35.21 m <sup>2</sup>

# 科学园项目户型图

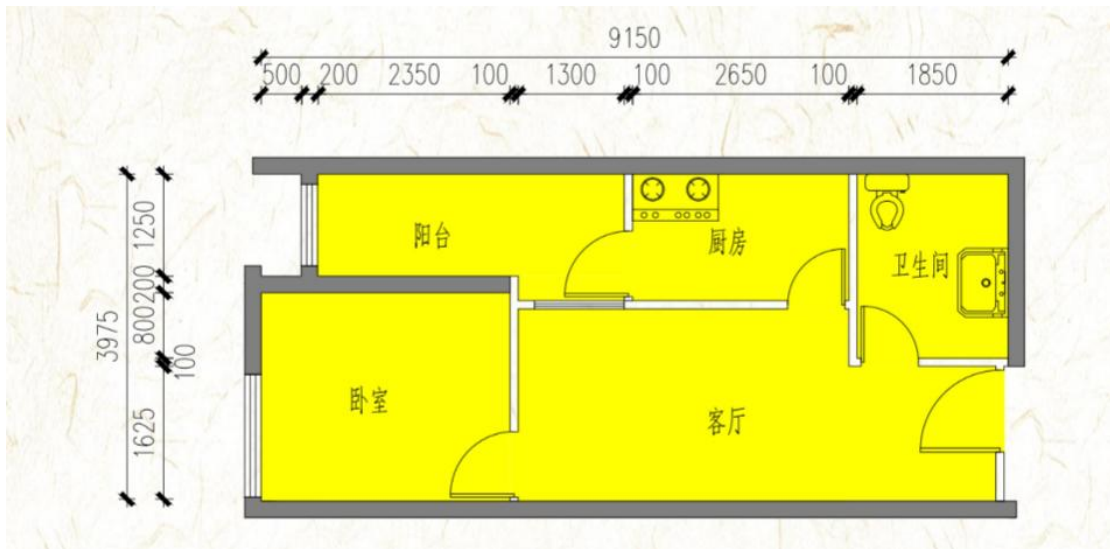

户型	套型	朝向	面积
2A'	中套型	东	48.15 m <sup>2</sup>

# 科学园项目户型图

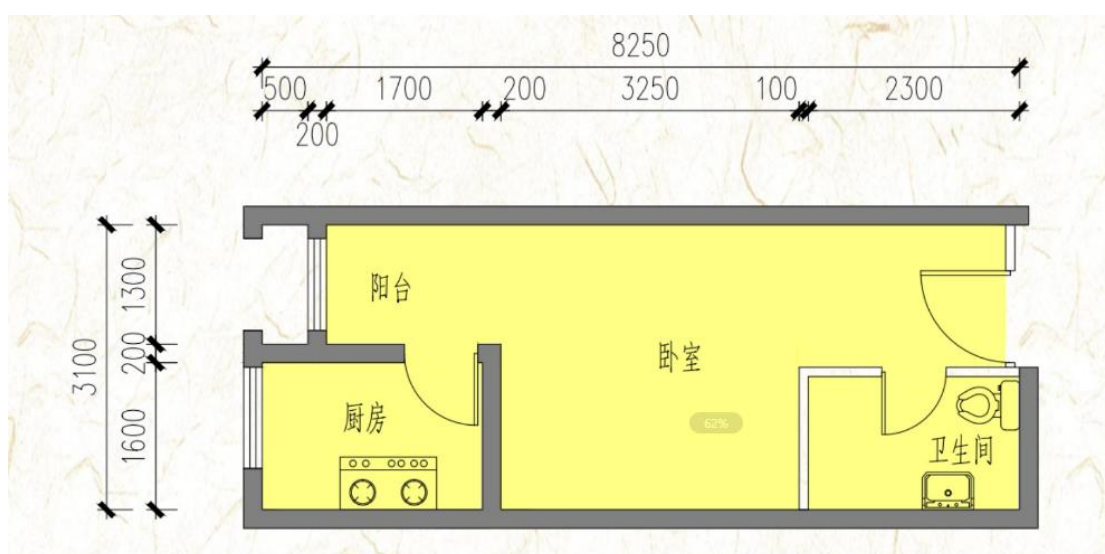

户型	套型	朝向	面积
1A	小套型	西	35.14-35.21 m <sup>2</sup>

# 科学园项目户型图

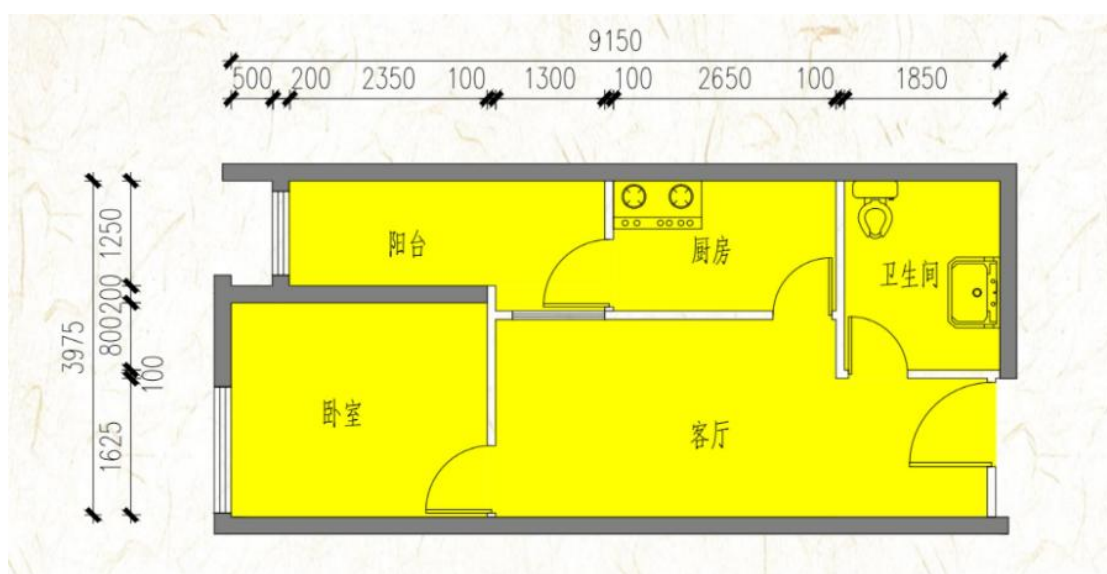

户型	套型	朝向	面积
2A	中套型	西	47.95-48.15 m <sup>2</sup>

# 北辰福第项目户型图

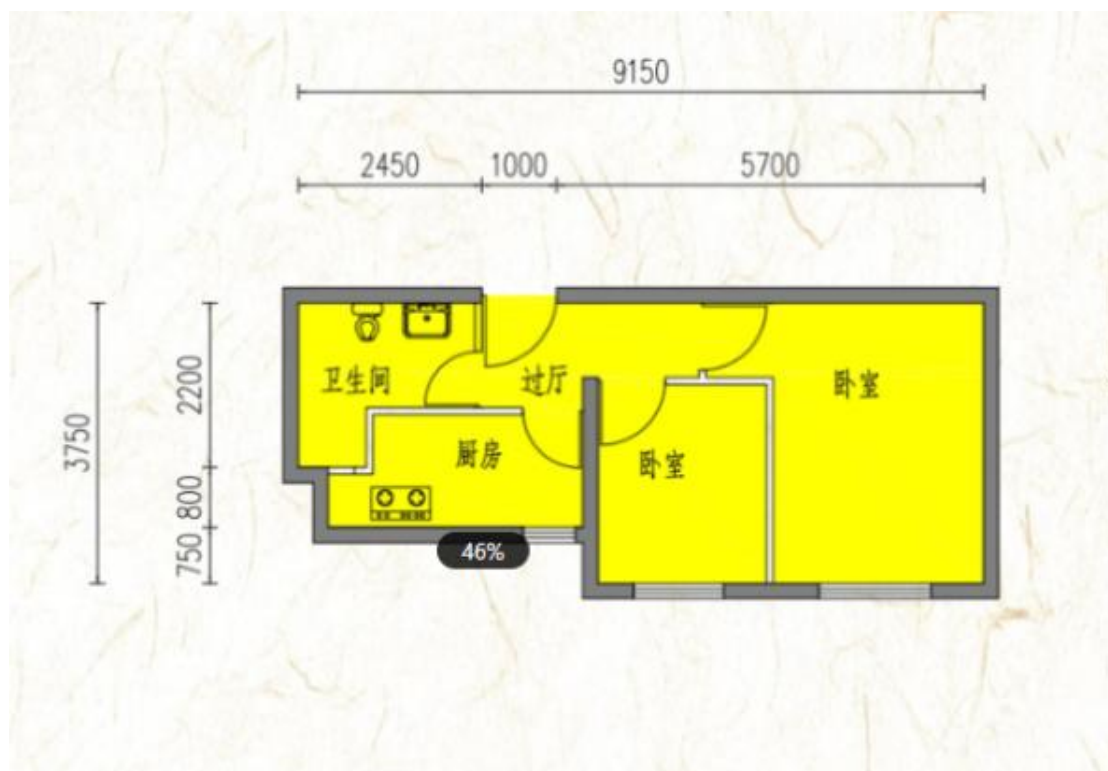

户型	套型	朝向	面积
C2 反户型	中套型	南	48.85 m <sup>2</sup>

# 北辰福第项目户型图

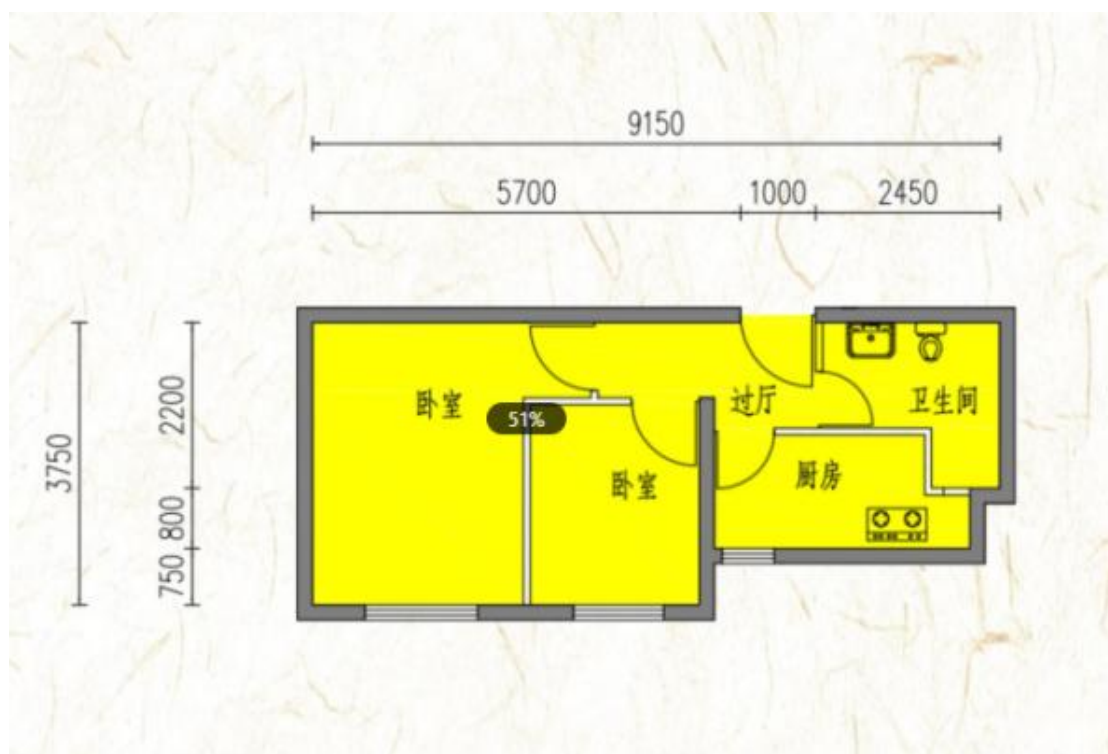

户型	套型	朝向	面积
C2 户型	中套型	南	48.85 m <sup>2</sup>

# 北辰福第项目户型图

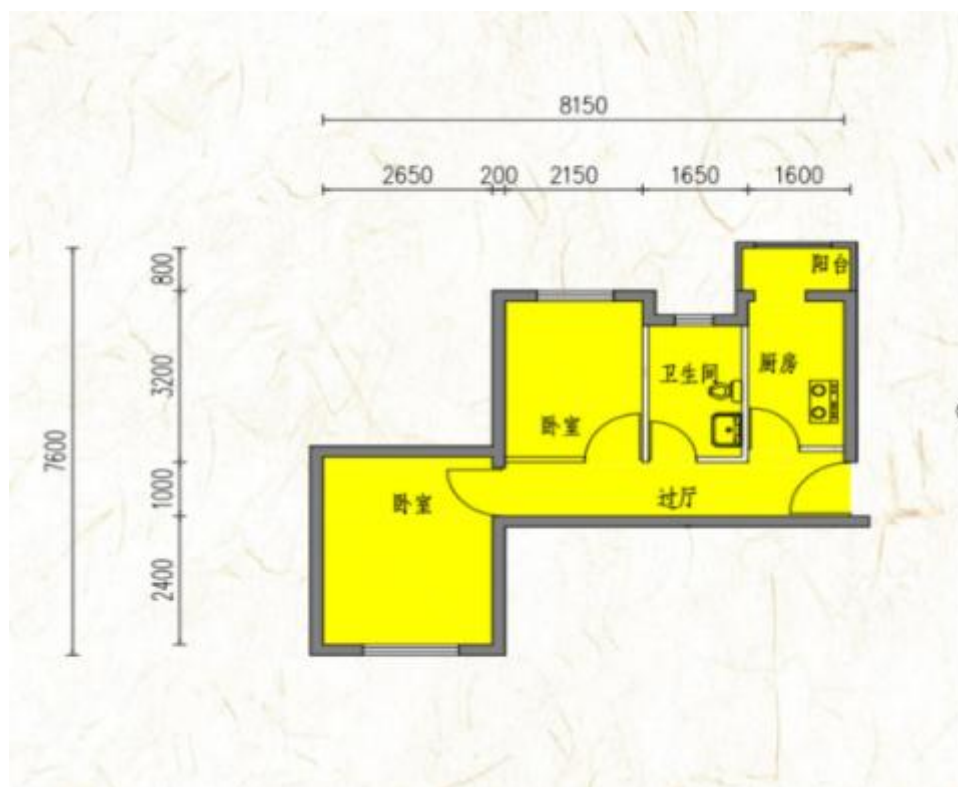

户型	套型	朝向	面积
C1 户型	中套型	南北	51.7 m <sup>2</sup>

# 常营丽景园项目户型图

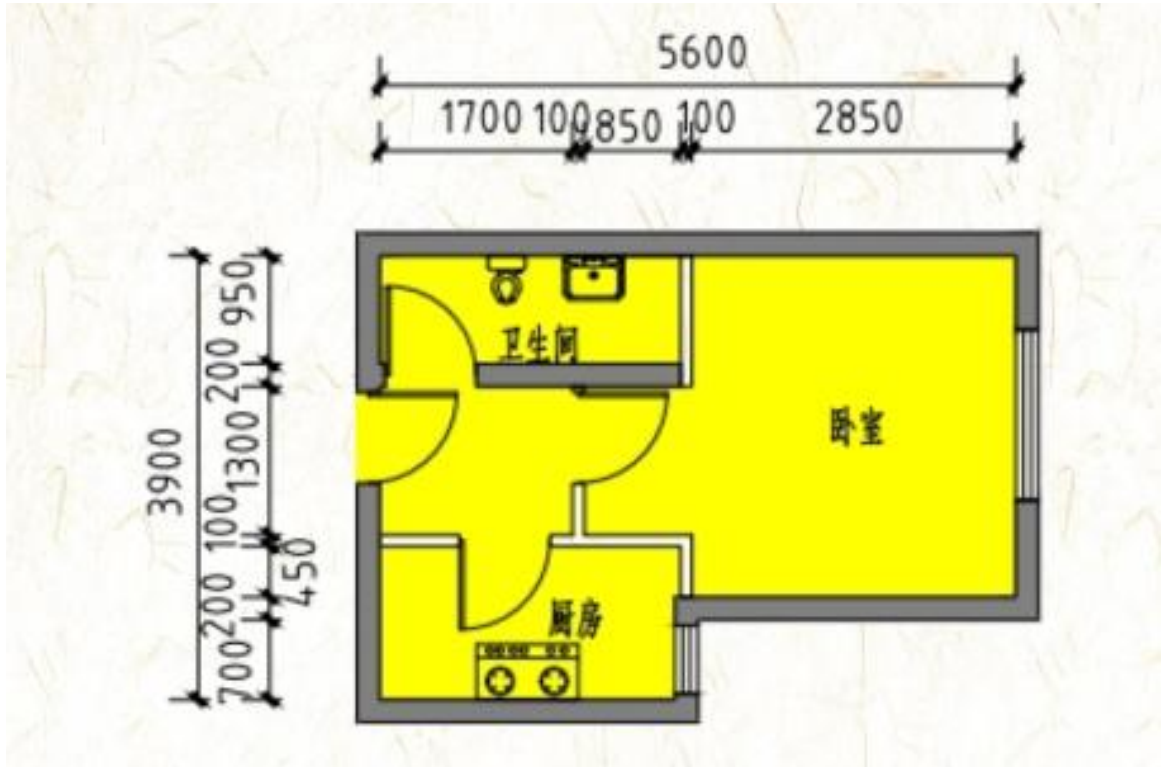

户型	套型	朝向	面积
D-B 反户型	小套型	东	29.84 m <sup>2</sup>

# 常营丽景园项目户型图

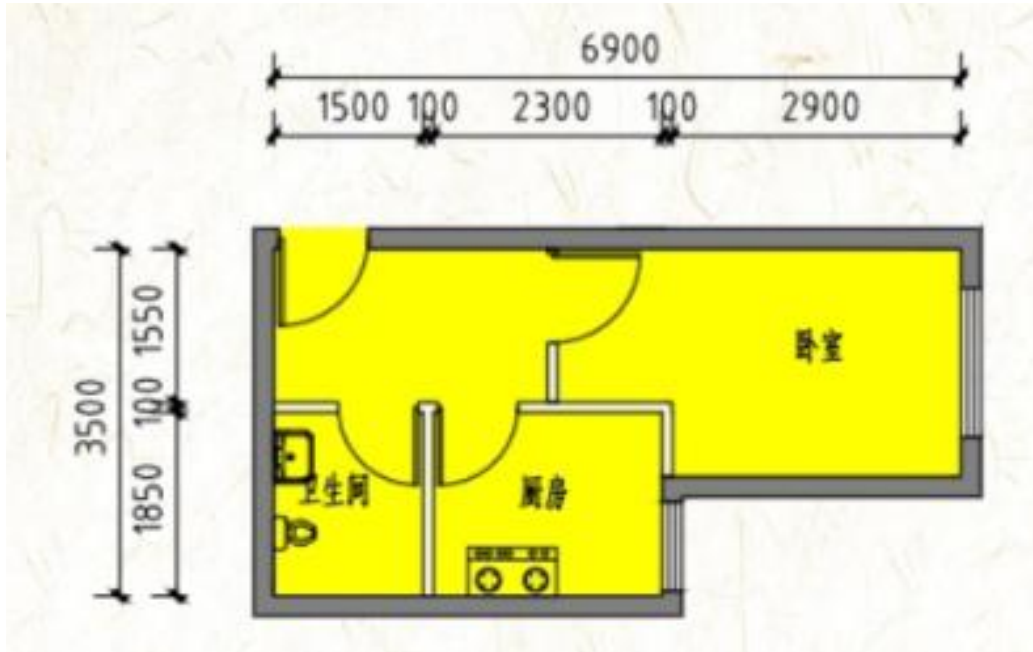

户型	套型	朝向	面积
D-D 反户型	小套型	东	32.03 m <sup>2</sup>

# 常营丽景园项目户型图

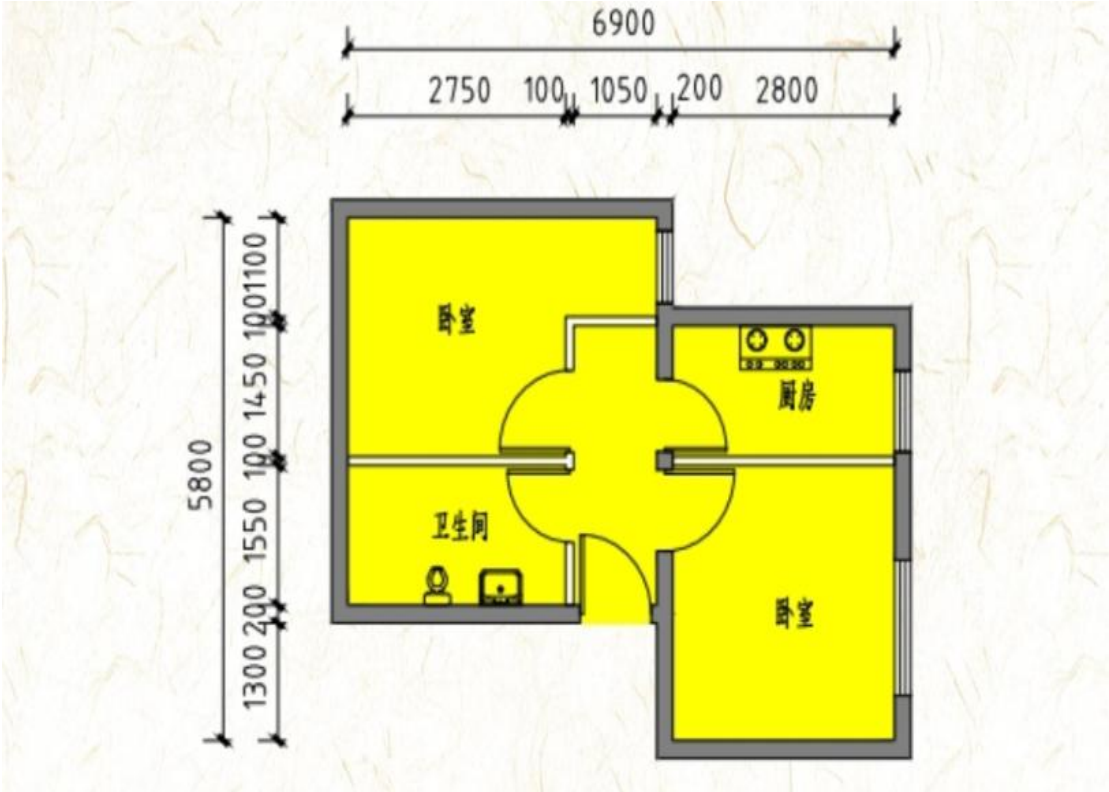

户型	套型	朝向	面积
D-E 反户型	中套型	东	46.12 m <sup>2</sup>

# 常营丽景园项目户型图

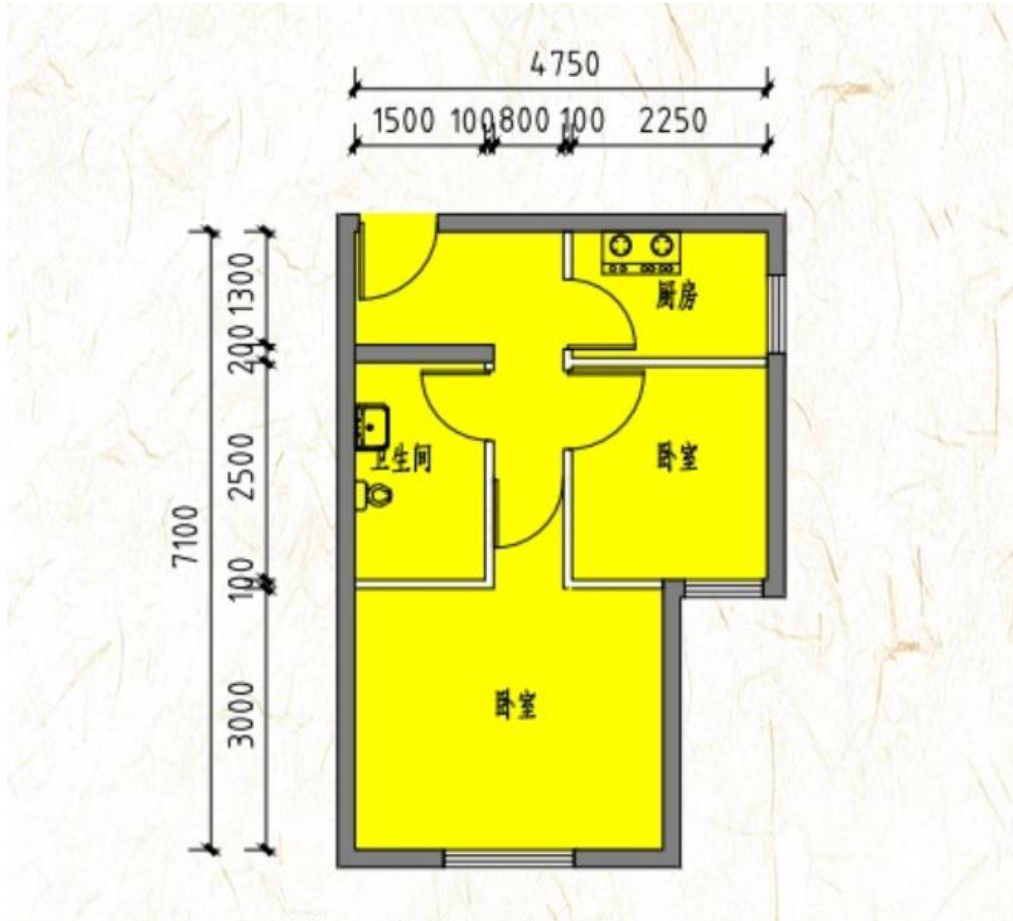

户型	套型	朝向	面积
D-F 反户型	中套型	南	45.99 m <sup>2</sup>

# 常营丽景园项目户型图

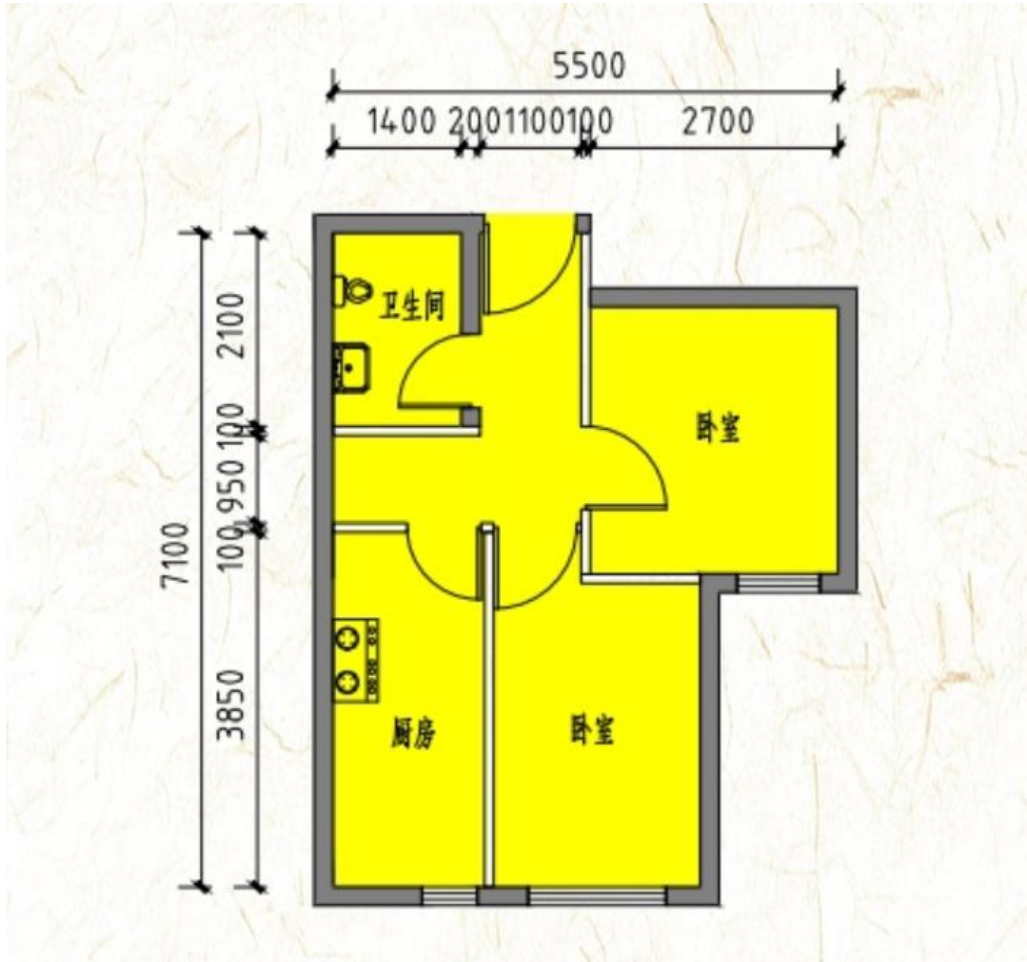

户型	套型	朝向	面积
D-G 反户型	中套型	南	48.36 m <sup>2</sup>

# 常营丽景园项目户型图

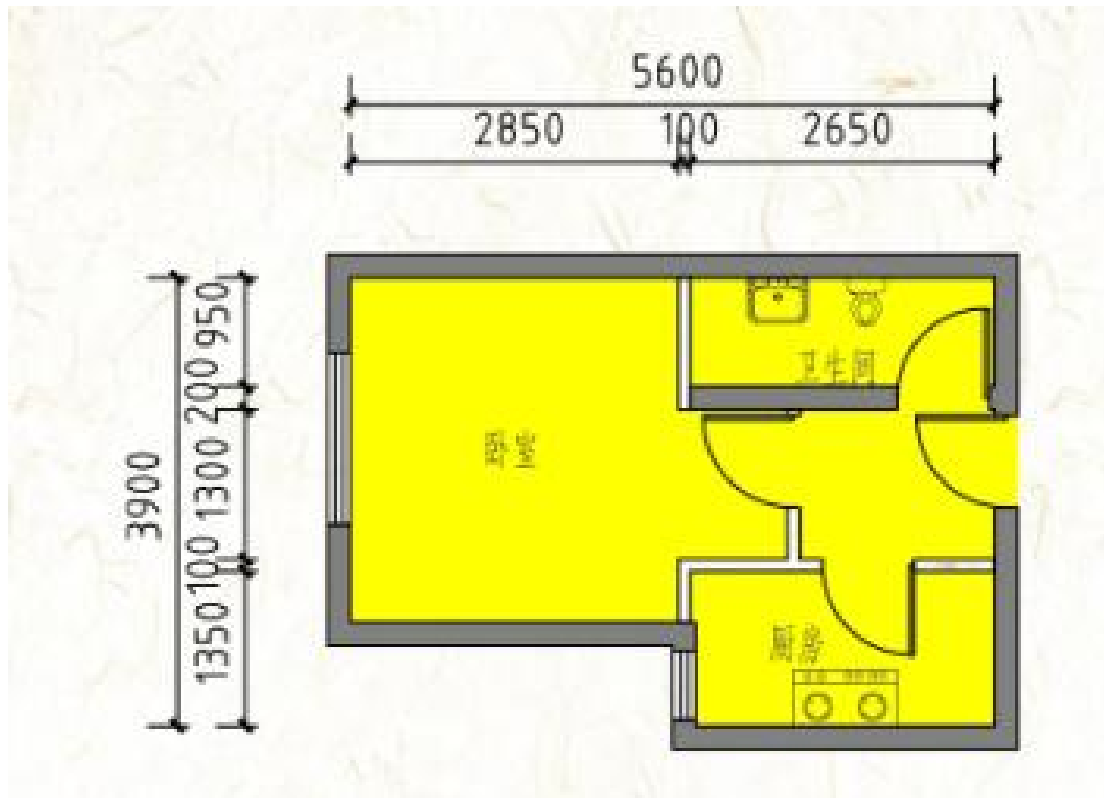

户型	套型	朝向	面积
D-B 户型	小套型	西	29.84 m <sup>2</sup>

# 常营丽景园项目户型图

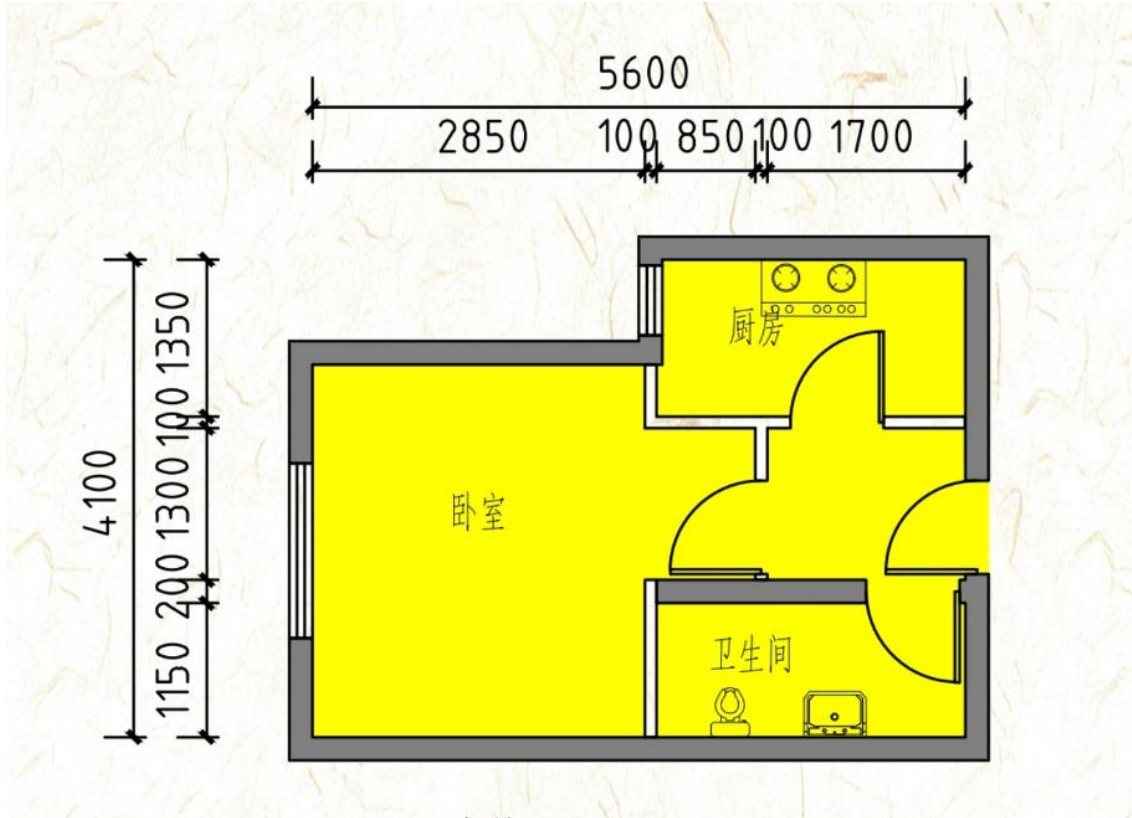

户型	套型	朝向	面积
D-C 户型	小套型	西	31.39 m <sup>2</sup>

# 常营丽景园项目户型图

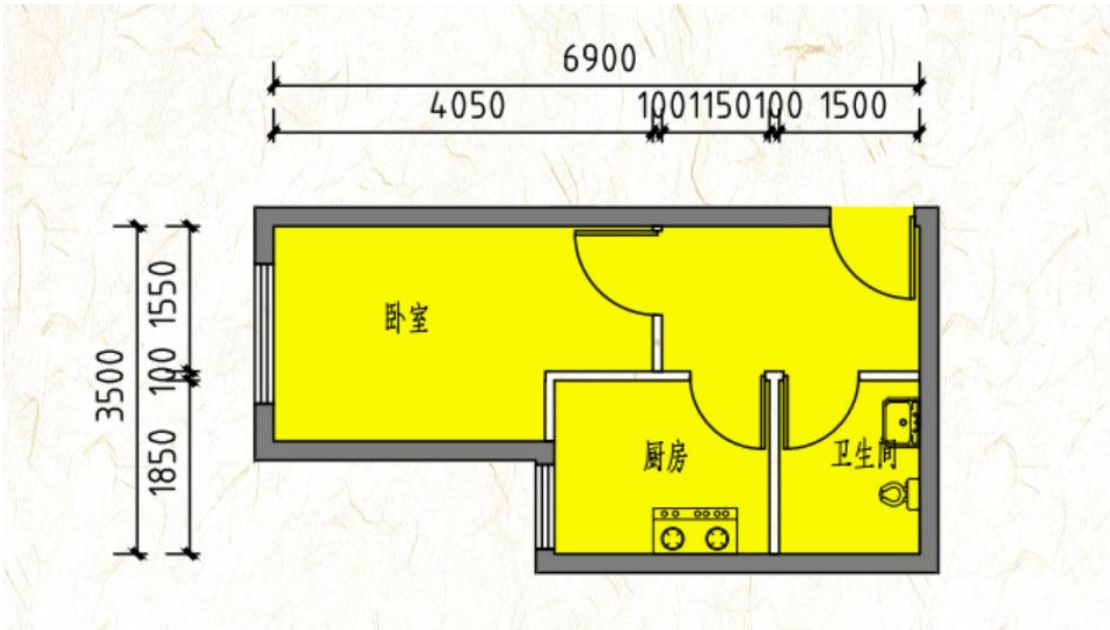

户型	套型	朝向	面积
D-D 户型	小套型	西	32.03 m <sup>2</sup>

# 常营丽景园项目户型图

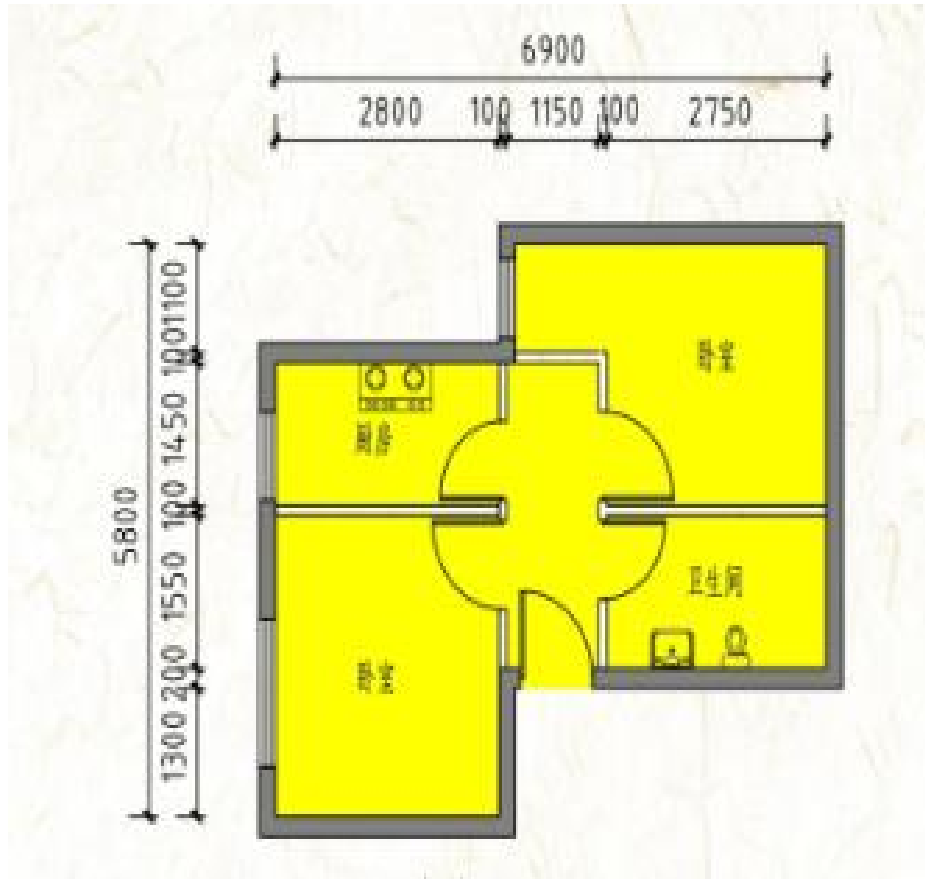

户型	套型	朝向	面积
D-E 户型	中套型	西	46.33 m <sup>2</sup>

# 常营丽景园项目户型图

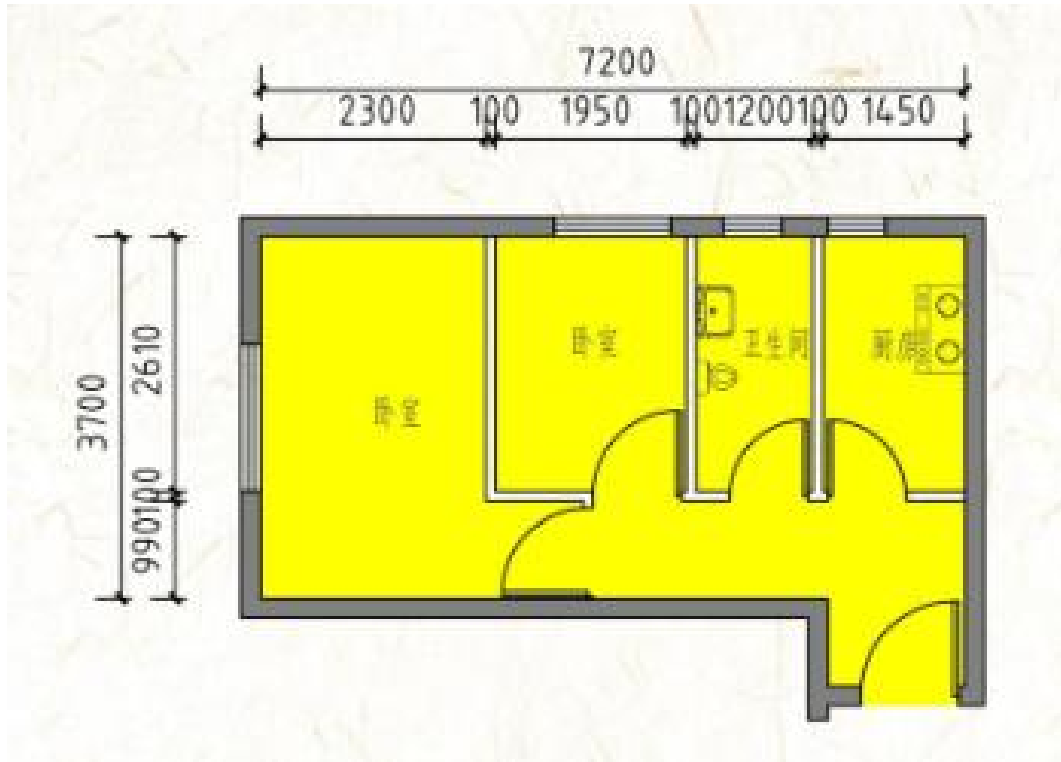

户型	套型	朝向	面积
D-A 户型	小套型	西北	43.07 m <sup>2</sup>

# 锦都家园项目户型图

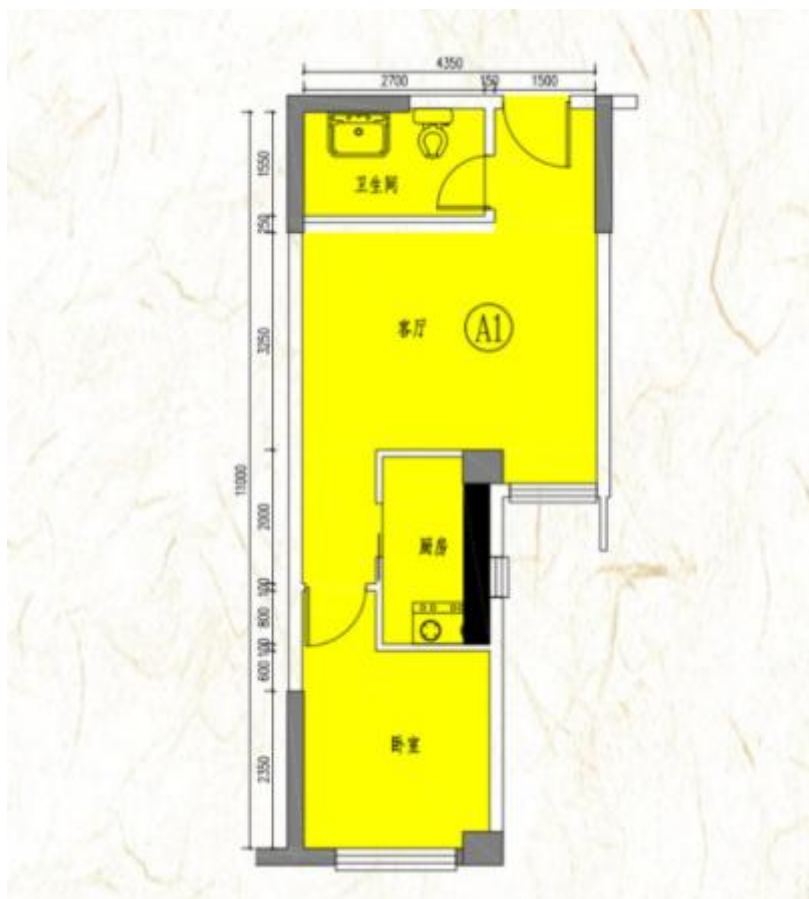

户型	套型	朝向	面积
A1 户型	中套型	南或东	58.22 m <sup>2</sup> -59.56 m <sup>2</sup>

# 锦都家园项目户型图

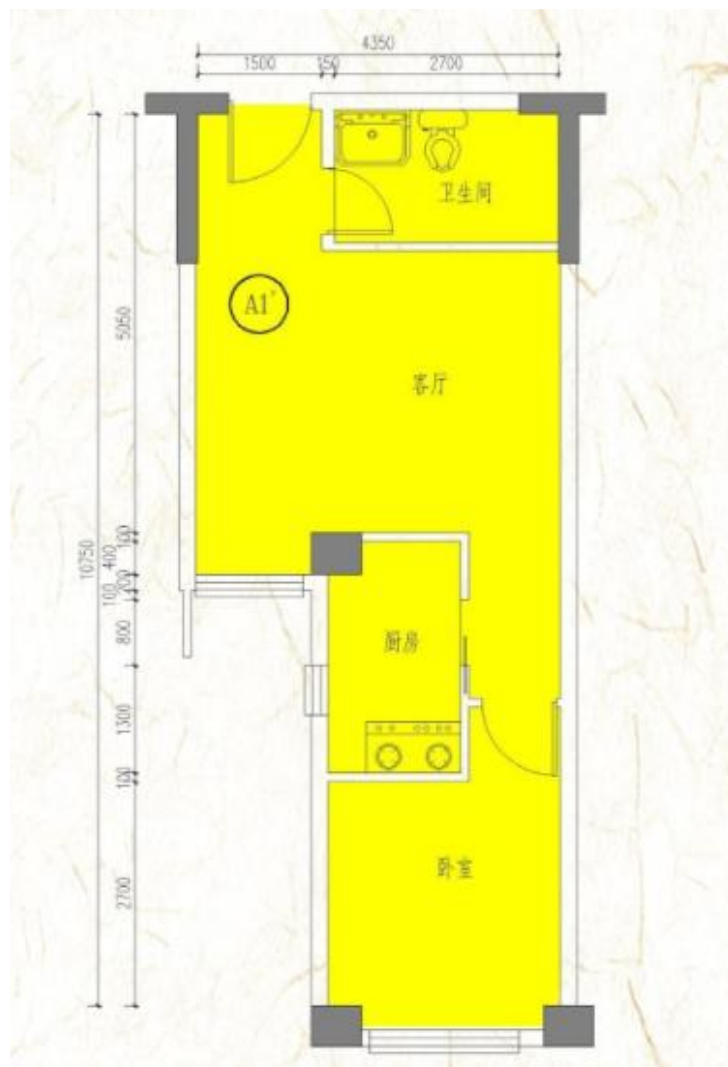

户型	套型	朝向	面积
A1'户型	中套型	南或东	58.22 m <sup>2</sup> -59.62 m <sup>2</sup>

# 朝新嘉园项目户型图

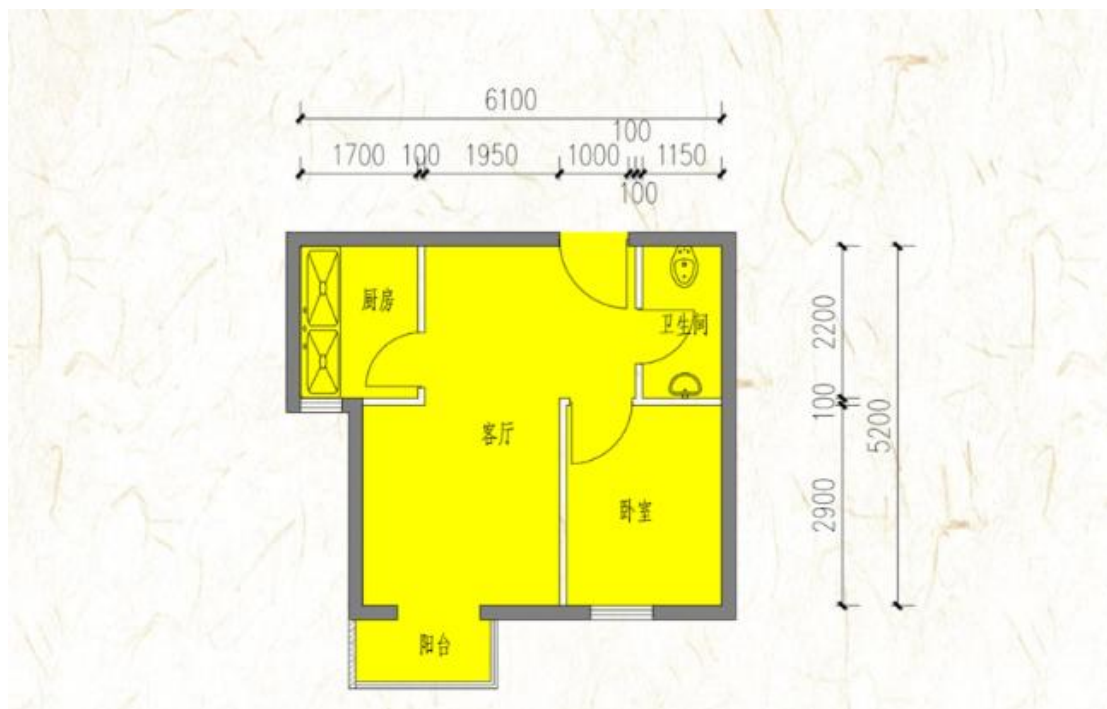

户型	套型	朝向	面积
A1 户型	小套型	东	42.33-43.93 m <sup>2</sup>

# 朝新嘉园项目户型图

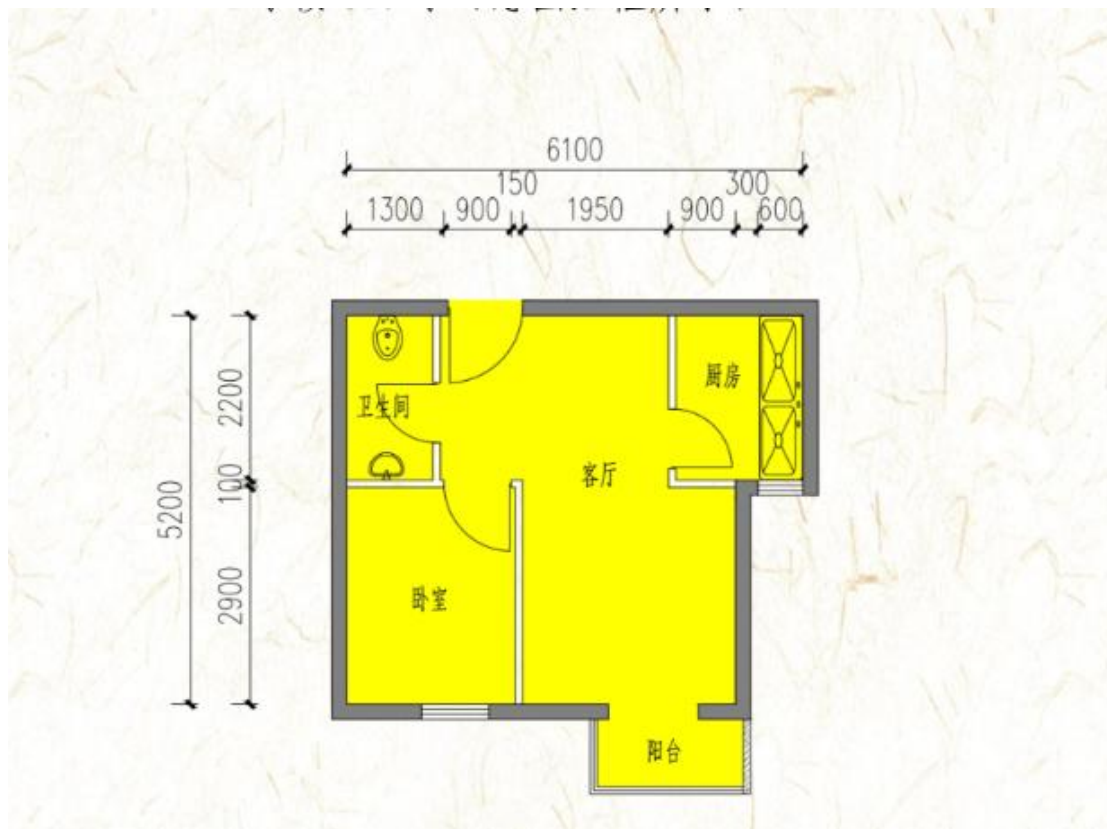

户型	套型	朝向	面积
A1 反户型	小套型	东	42.93 m <sup>2</sup>

# 朝新嘉园项目户型图

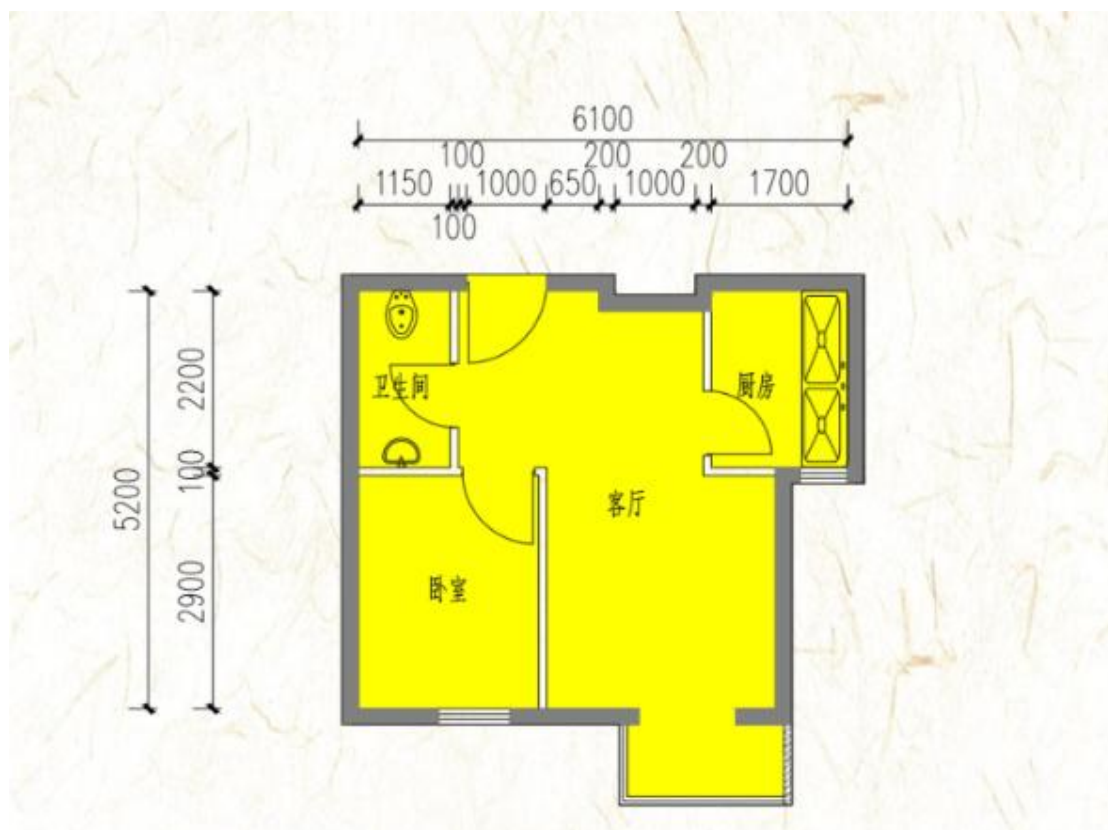

户型	套型	朝向	面积
A3 户型	小套型	东	41.96-42.16 m <sup>2</sup>

# 朝新嘉园项目户型图

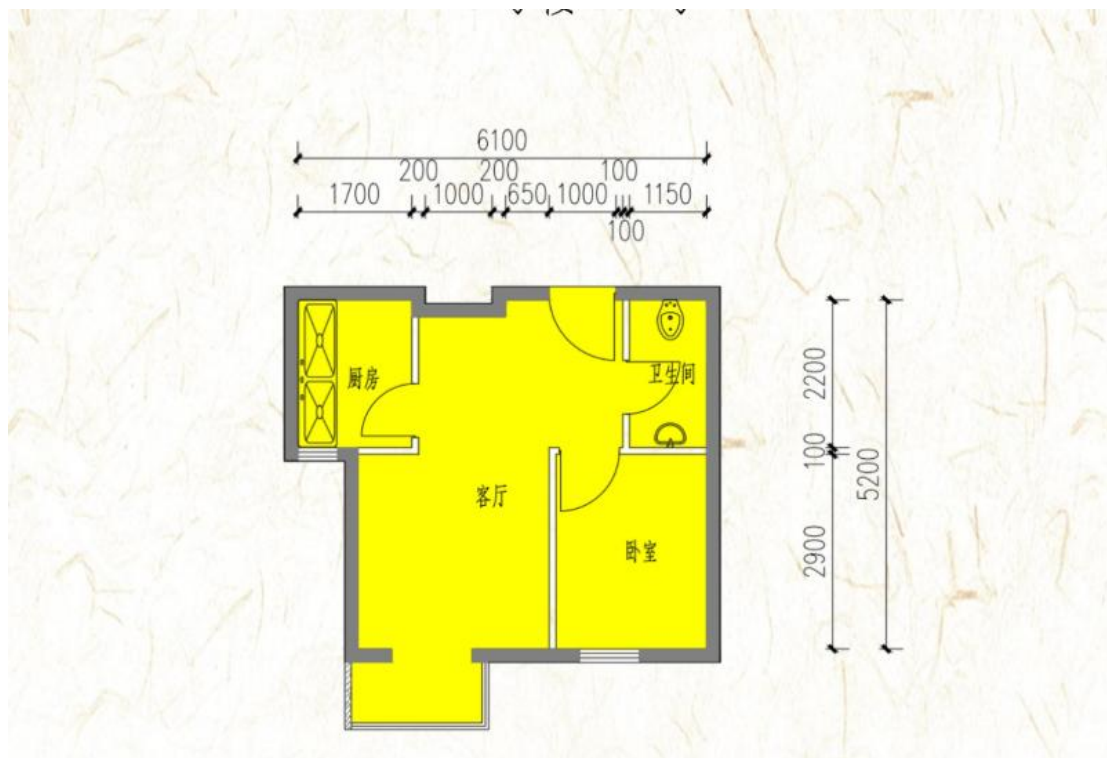

户型	套型	朝向	面积
A3 反户型	小套型	东	41.96 m <sup>2</sup>

# 朝新嘉园项目户型图

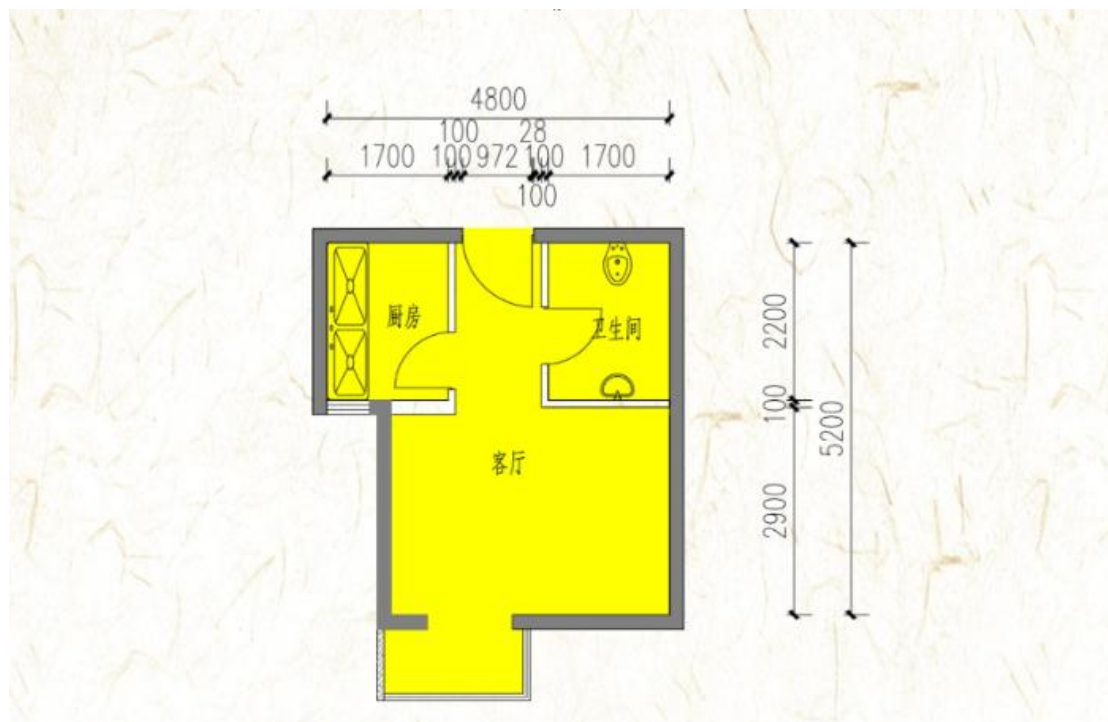

户型	套型	朝向	面积
B1 户型	小套型	东	33.69 m <sup>2</sup>

# 朝新嘉园项目户型图

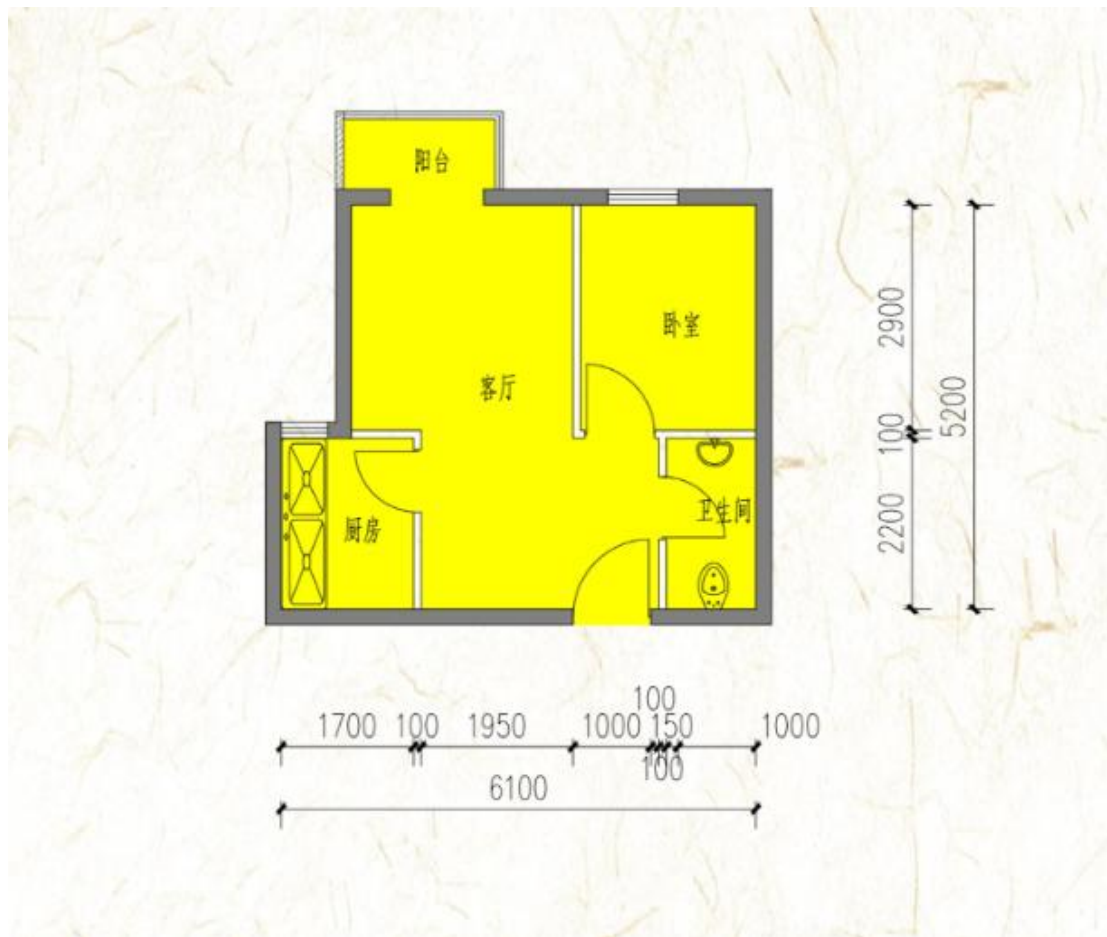

户型	套型	朝向	面积
A 户型	小套型	西	42.33-43.27 m <sup>2</sup>

# 朝新嘉园项目户型图



户型	套型	朝向	面积
A2 户型	小套型	西	42.16-42.55 m <sup>2</sup>

# 朝新嘉园项目户型图

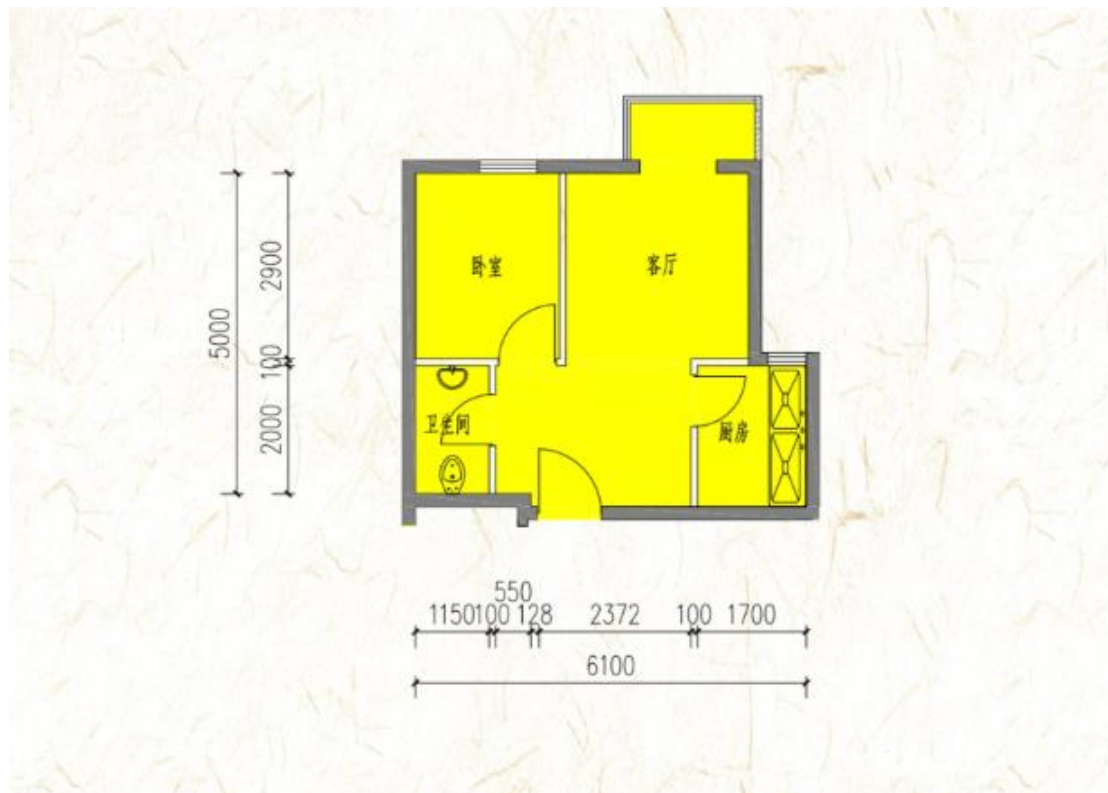

户型	套型	朝向	面积
B 户型	小套型	西	34.01 m <sup>2</sup>

# 东泽园项目户型图

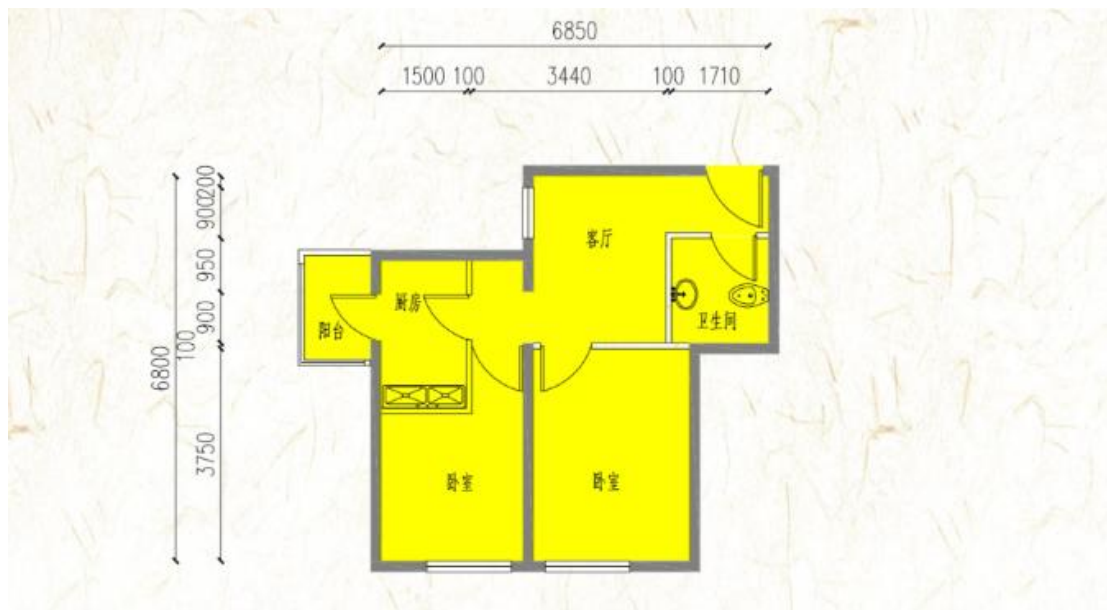

户型	套型	朝向	面积
C 户型	大套型	南	58.1 m <sup>2</sup>

# 东泽园项目户型图

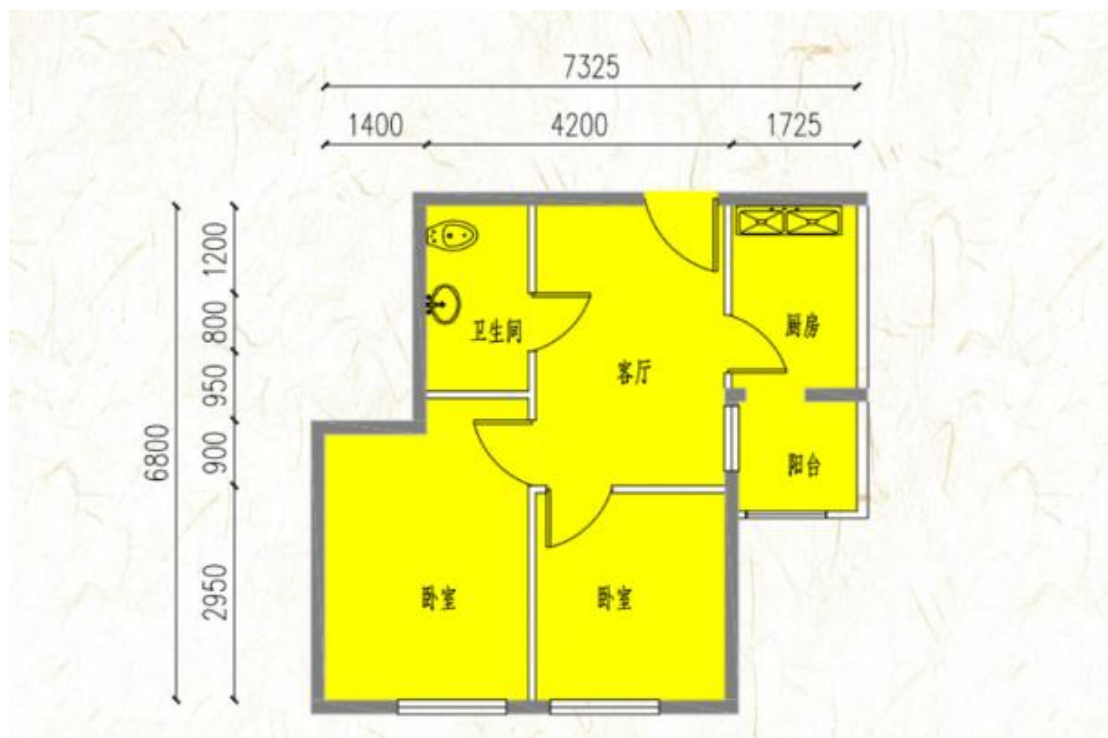

户型	套型	朝向	面积
D 户型	大套型	南	57.5 m <sup>2</sup>

# 东泽园项目户型图

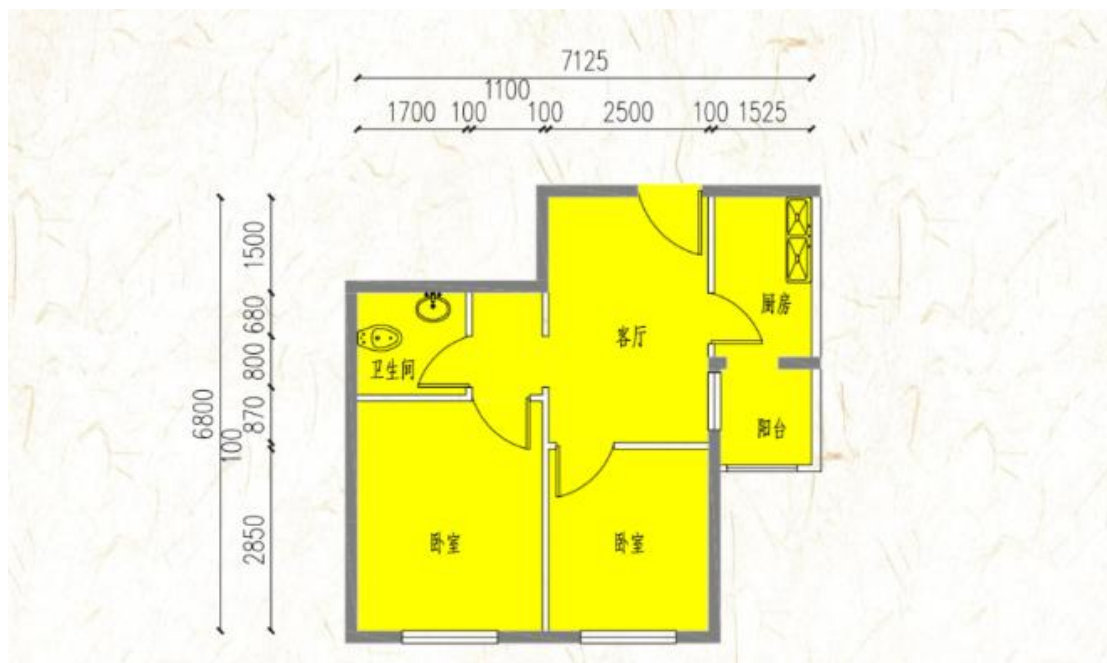

户型	套型	朝向	面积
E 反户型	大套型	南	57.48 m <sup>2</sup>

# 东泽园项目户型图

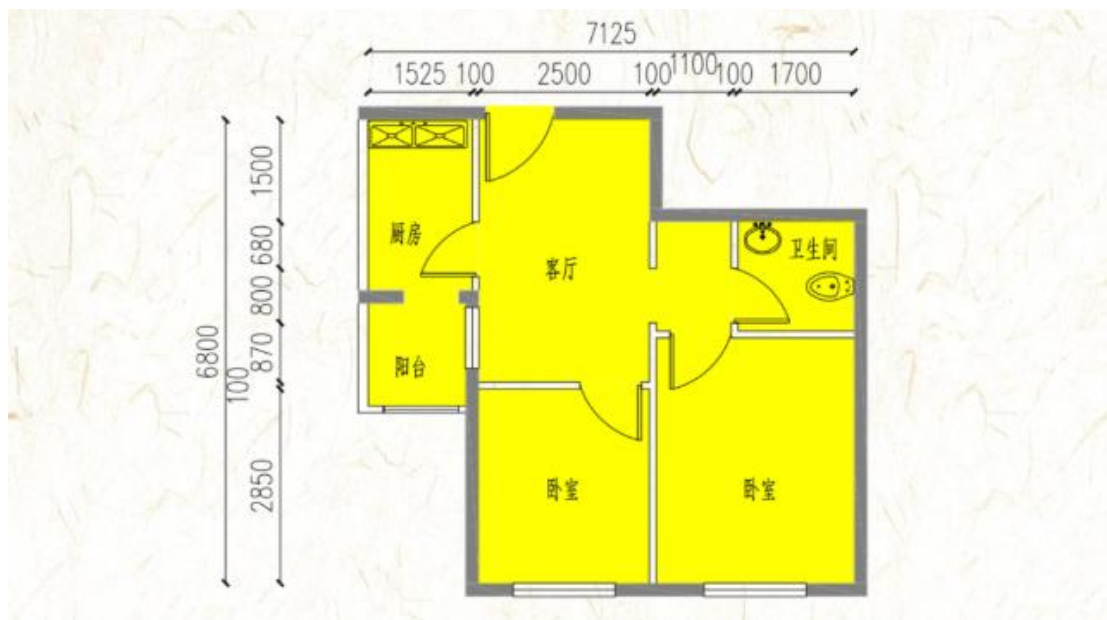

户型	套型	朝向	面积
E 户型	大套型	南	57.6 m <sup>2</sup>

# 东泽园项目户型图

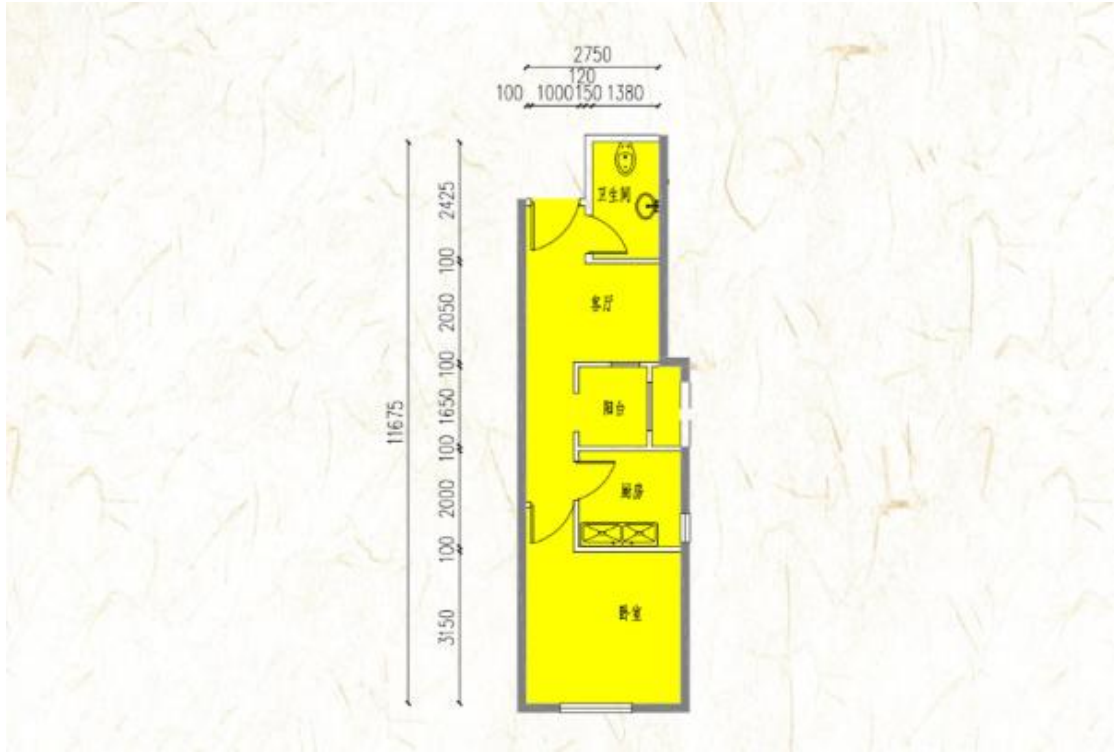

户型	套型	朝向	面积
H反户型	中套型	南	47.43 m <sup>2</sup>

# 东泽园项目户型图

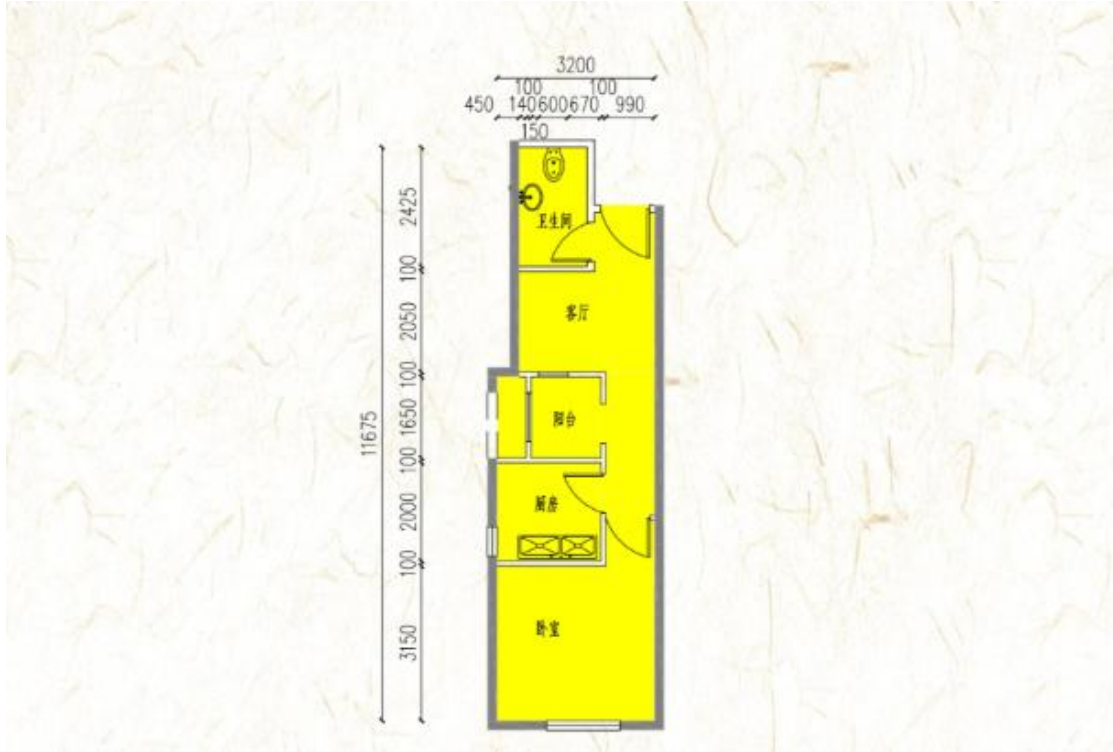

户型	套型	朝向	面积
H 户型	中套型	南	47.63 m <sup>2</sup>

# 东泽园项目户型图

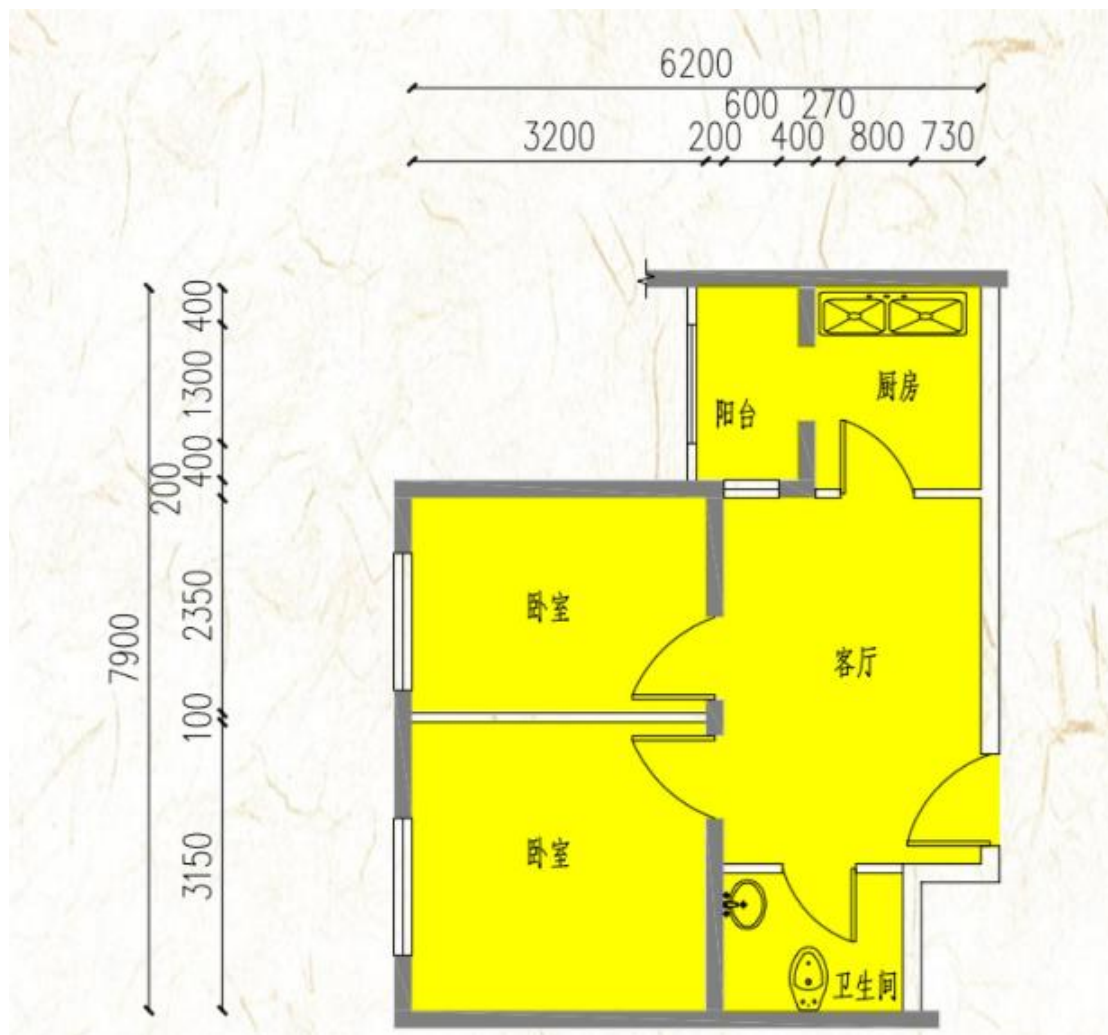

户型	套型	朝向	面积
B 户型	大套型	西	58.65 m <sup>2</sup>

# 东泽园项目户型图



户型	套型	朝向	面积
A 户型	大套型	西北	56.33-56.55 m <sup>2</sup>

# 东泽园项目户型图

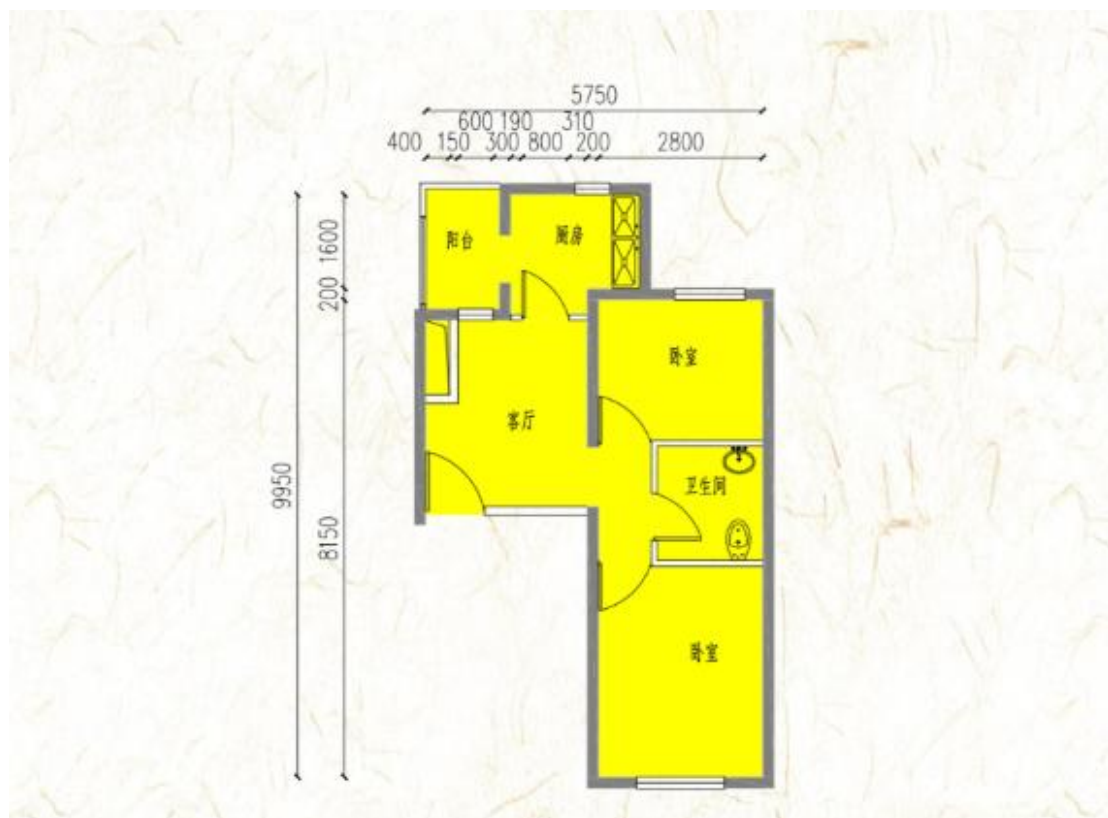

户型	套型	朝向	面积
G反户型	大套型	西南	57.32 m <sup>2</sup>

# 东泽园项目户型图

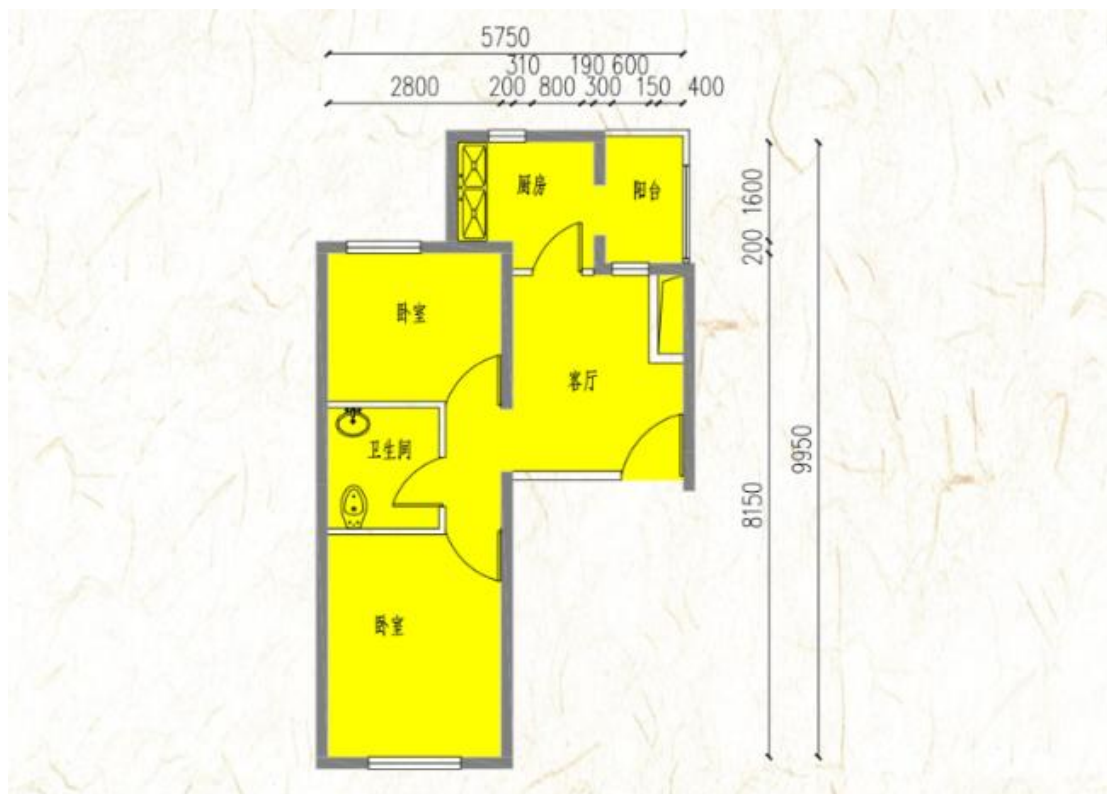

户型	套型	朝向	面积
G 户型	大套型	西南	57.33 m <sup>2</sup>

# 华瀚福园项目户型图

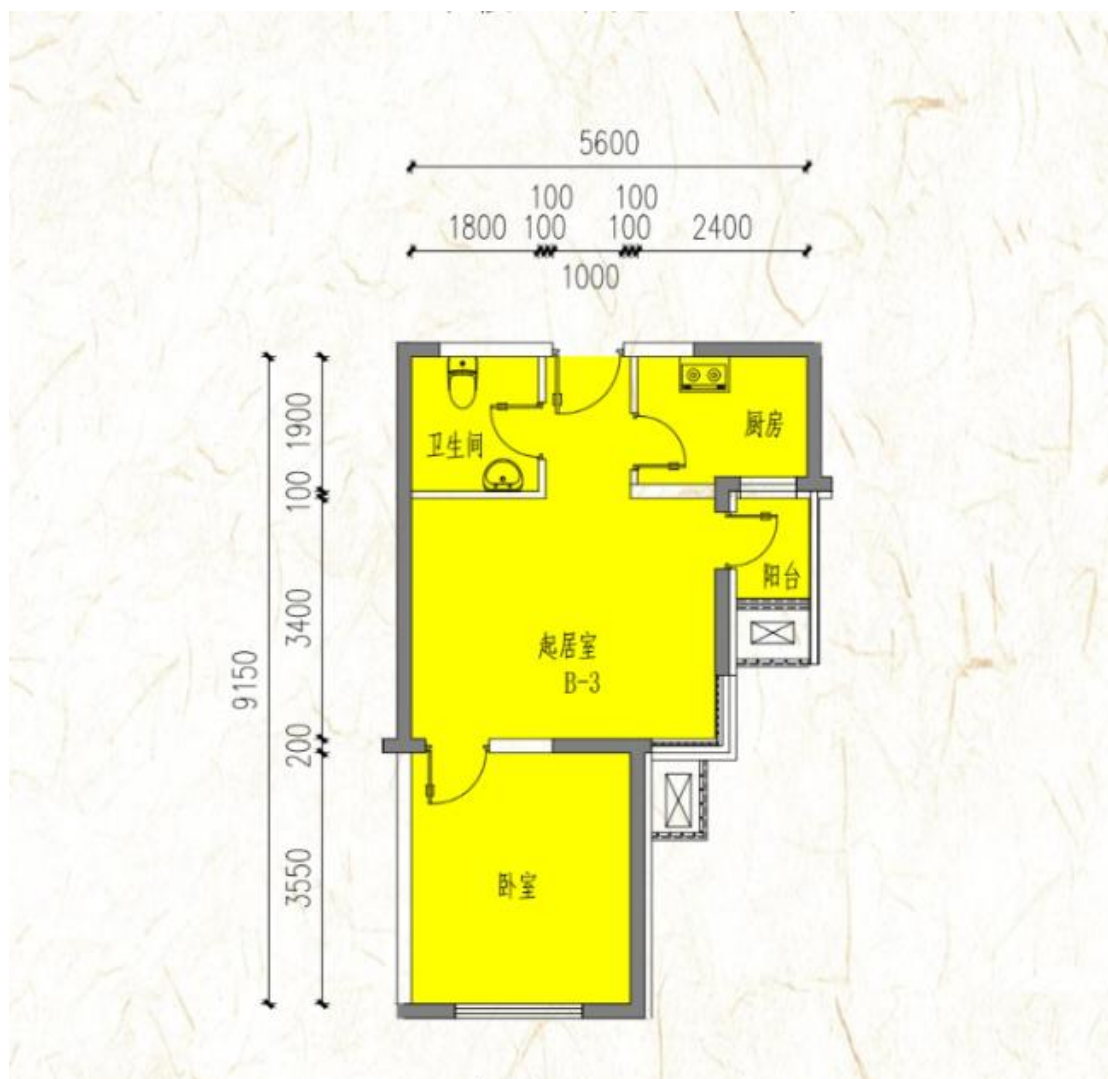

户型	套型	朝向	面积
B-3	中或大套型	南	55.21-56.06 m <sup>2</sup>

# 华瀚福园项目户型图

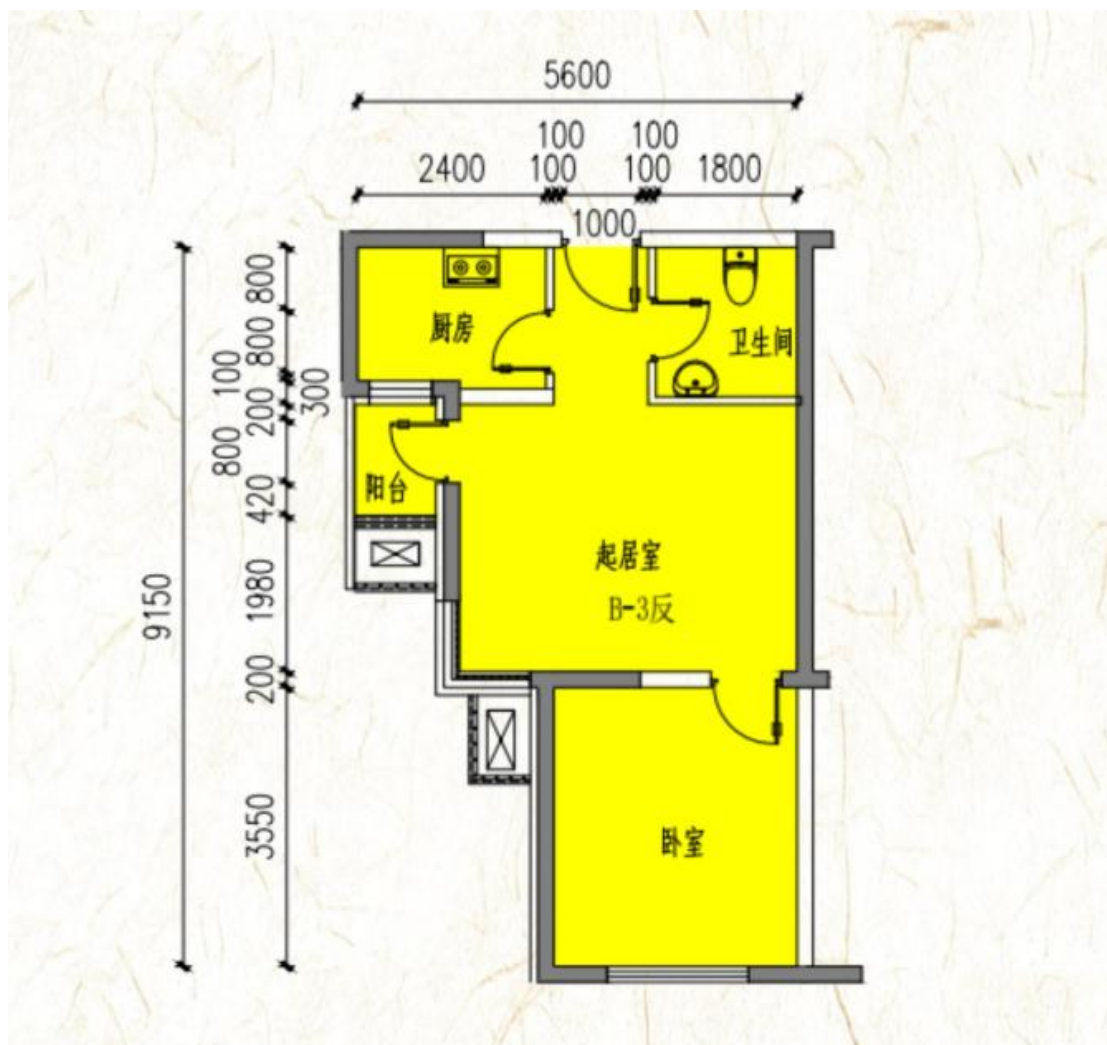

户型	套型	朝向	面积
B-3 反	中或大套型	南	55.21-56.19 m <sup>2</sup>

# 华瀚福园项目户型图

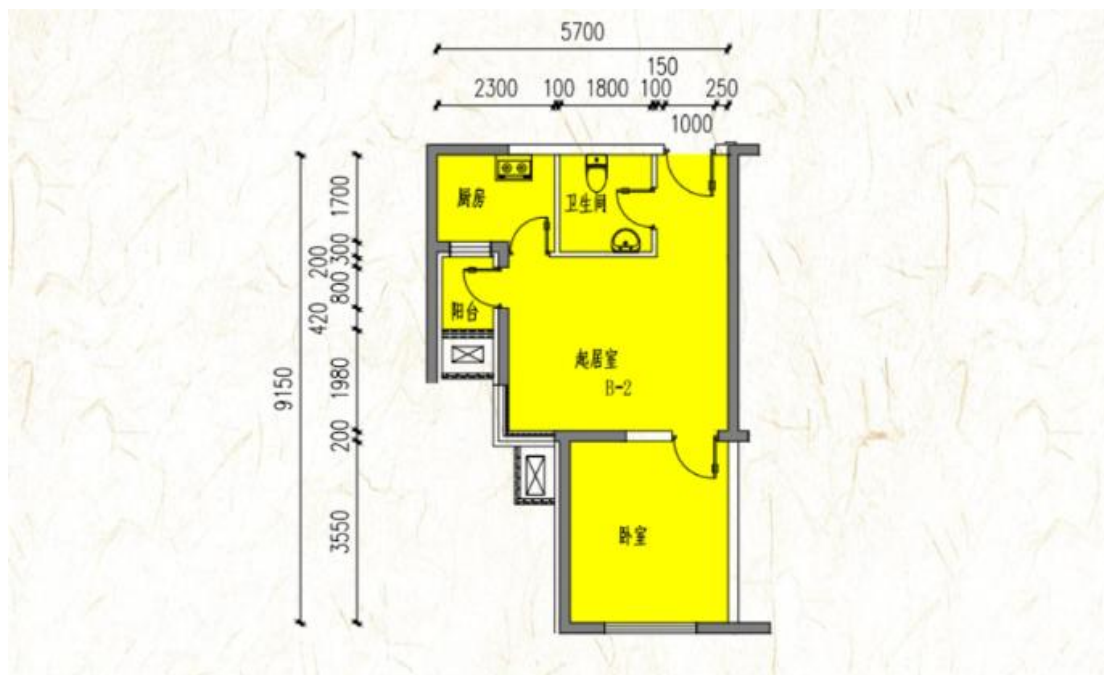

户型	套型	朝向	面积
B-2	中套型	南	55.36 m <sup>2</sup>

# 华瀚福园项目户型图

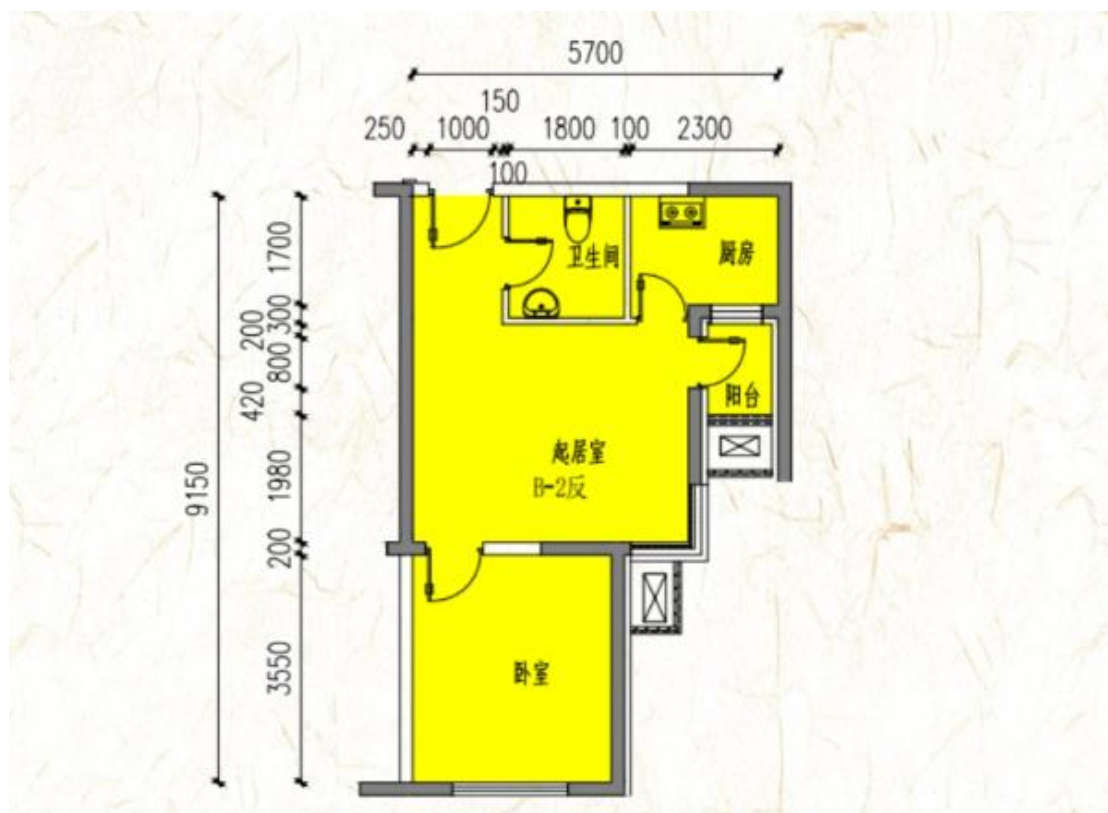

户型	套型	朝向	面积
B-2 反	中套型	南	55.36 m <sup>2</sup>

# 华瀚福园项目户型图

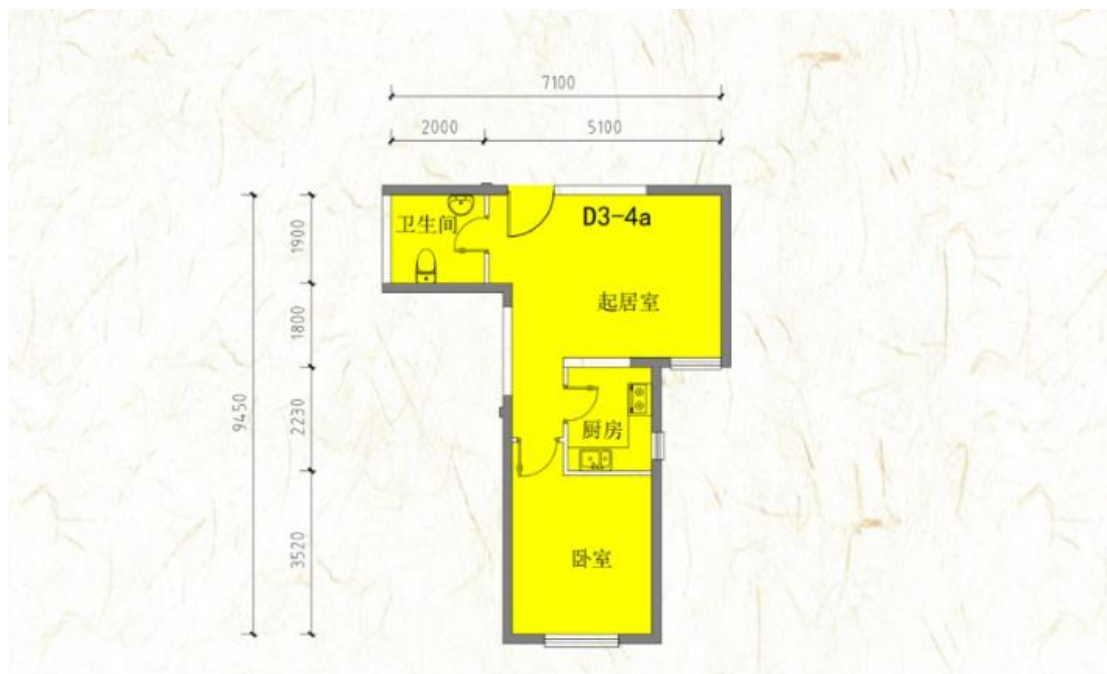

户型	套型	朝向	面积
D3-4A	中套型	南	55.04 m <sup>2</sup>

# 驹子房项目户型图

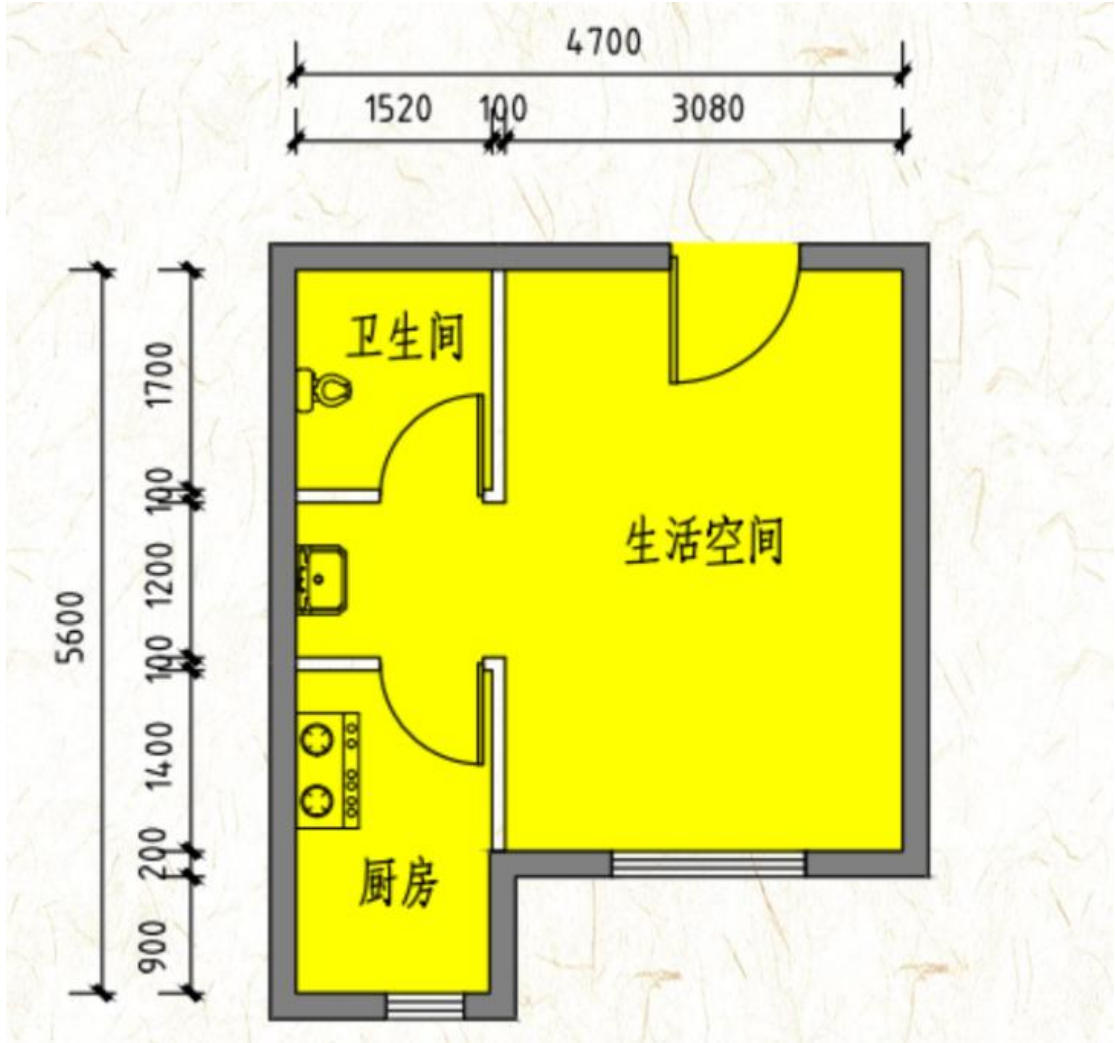

户型	套型	朝向	面积
A 户型	小套型	东	34.96 m <sup>2</sup>

# 驹子房项目户型图

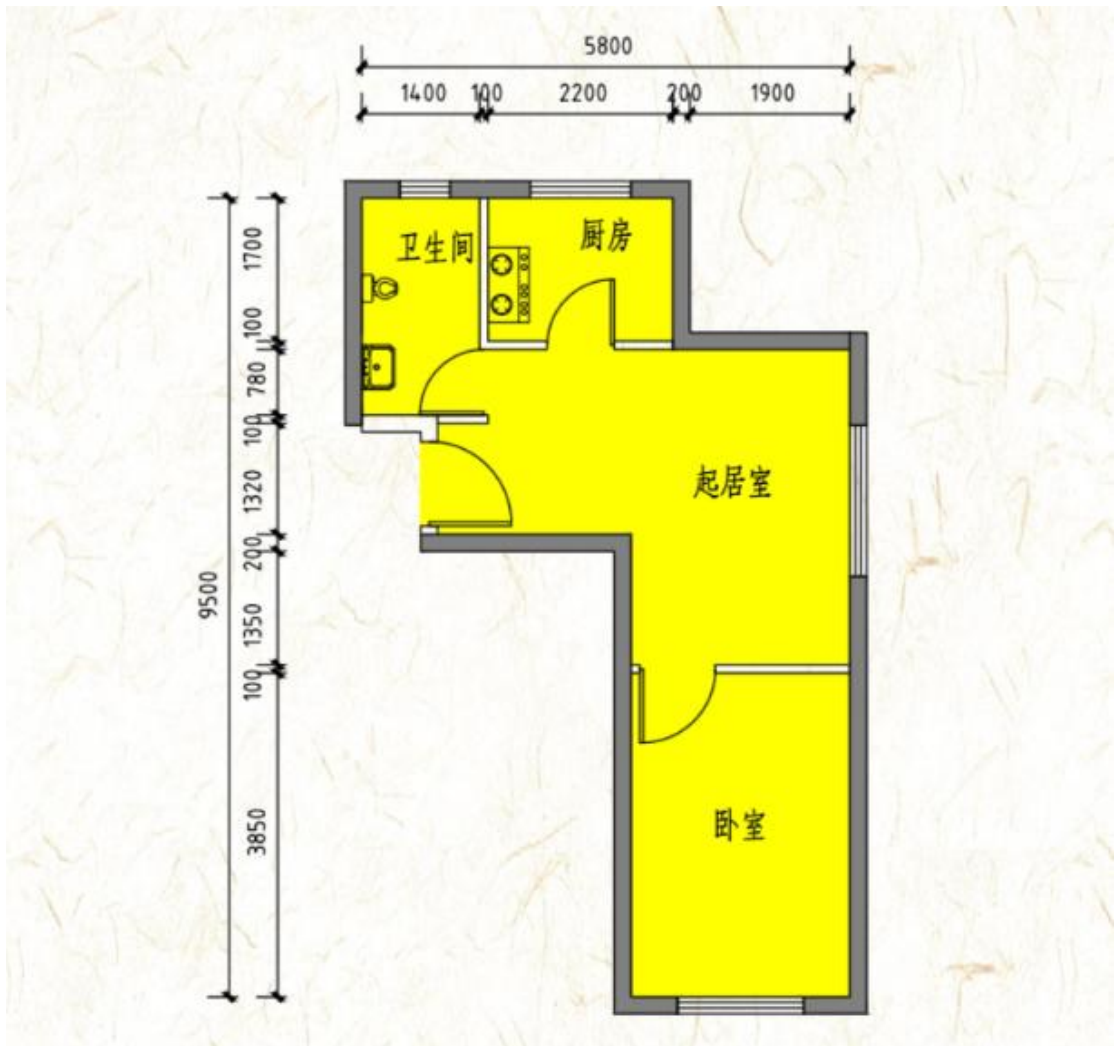

户型	套型	朝向	面积
D反户型	中套型	东北	50.65 m <sup>2</sup>

# 驹子房项目户型图

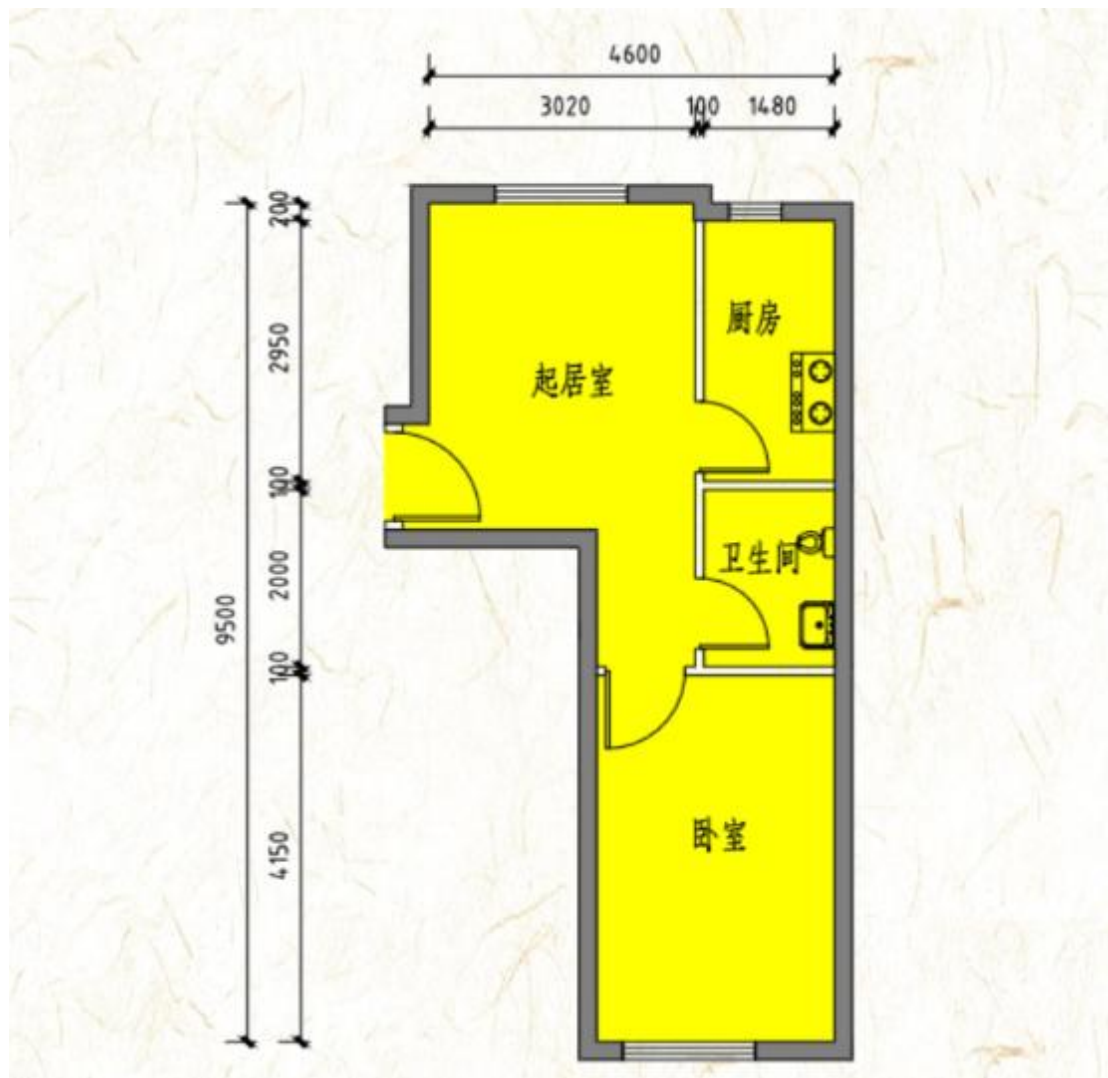

户型	套型	朝向	面积
C反户型	中套型	南北或东南	49.96-50.45 m <sup>2</sup>

# 驹子房项目户型图

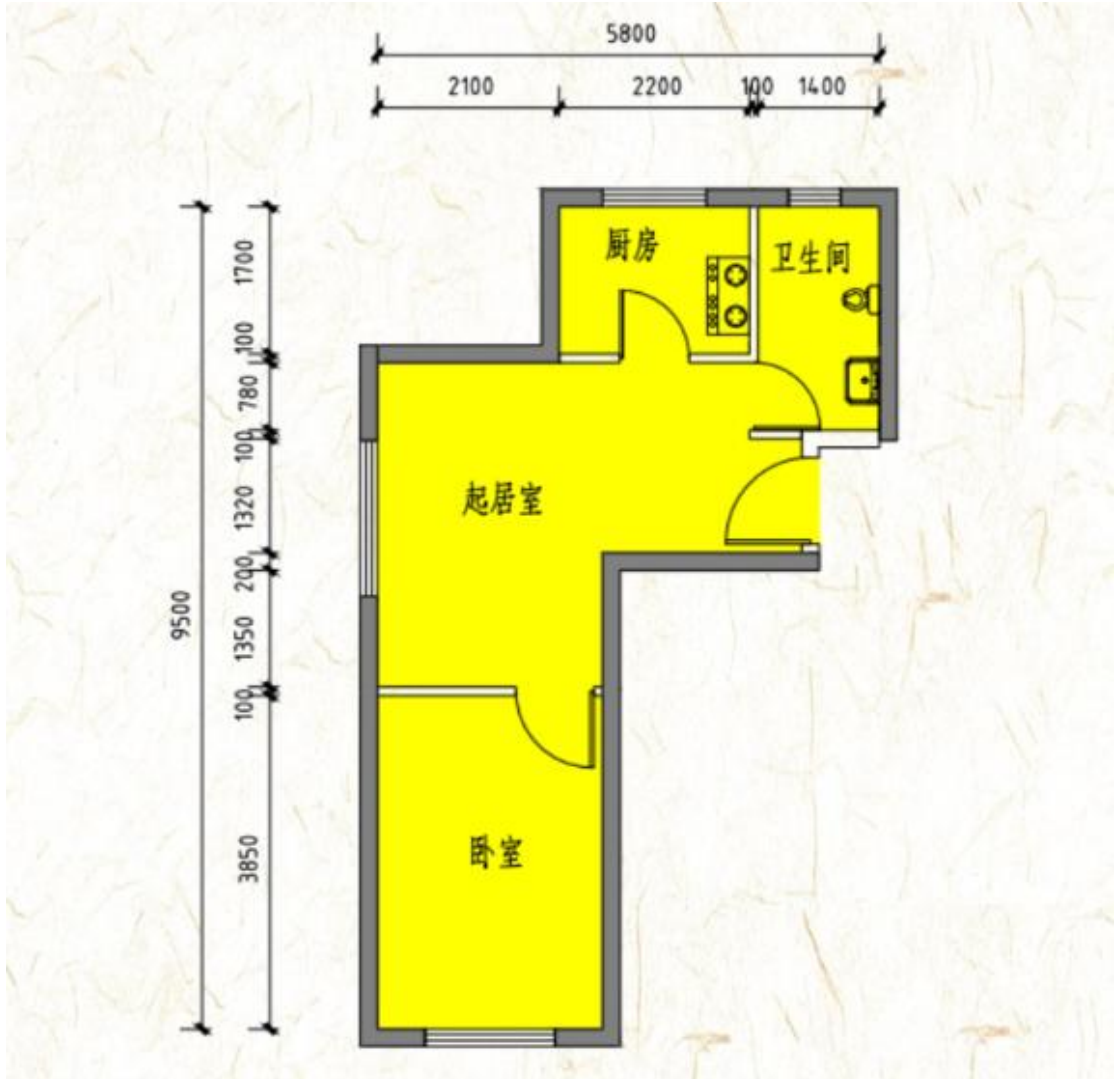

户型	套型	朝向	面积
D 户型	中套型	西南或东南	50.55-50.65 m <sup>2</sup>

# 驹子房项目户型图

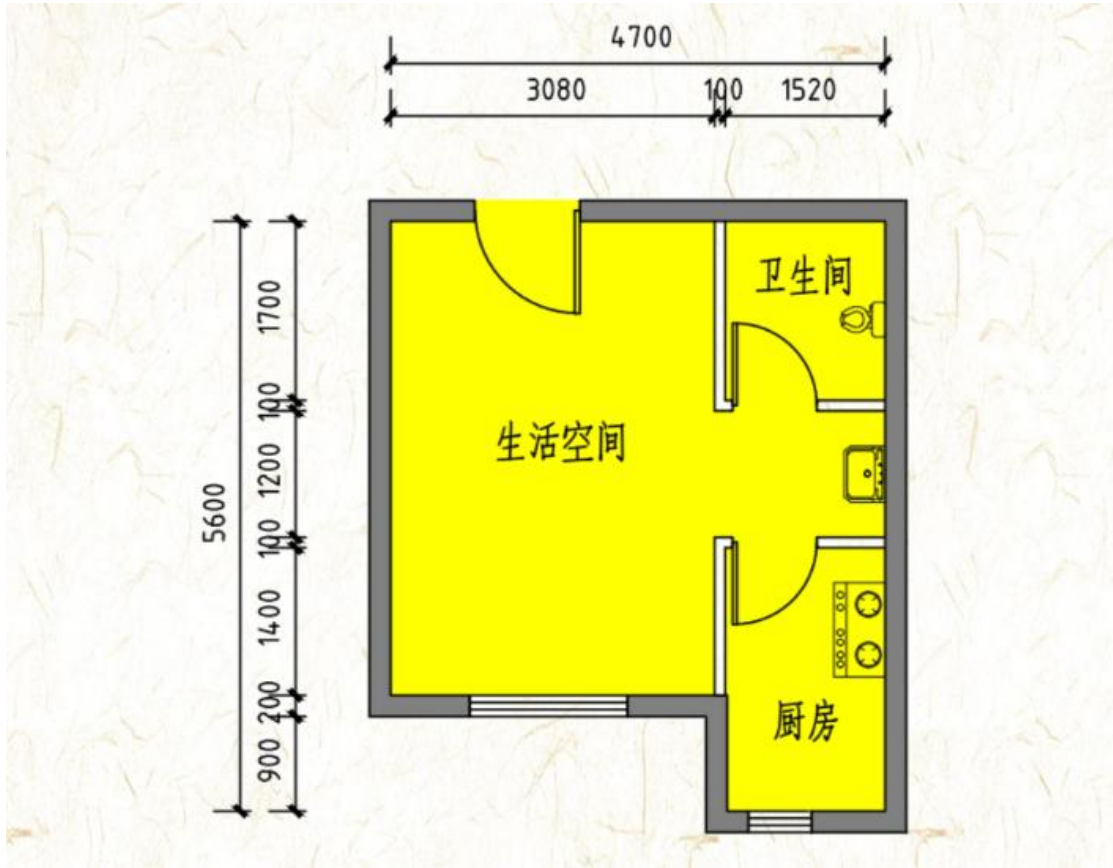

户型	套型	朝向	面积
A 反户型	小套型	南	35.19 m <sup>2</sup>

# 驹子房项目户型图

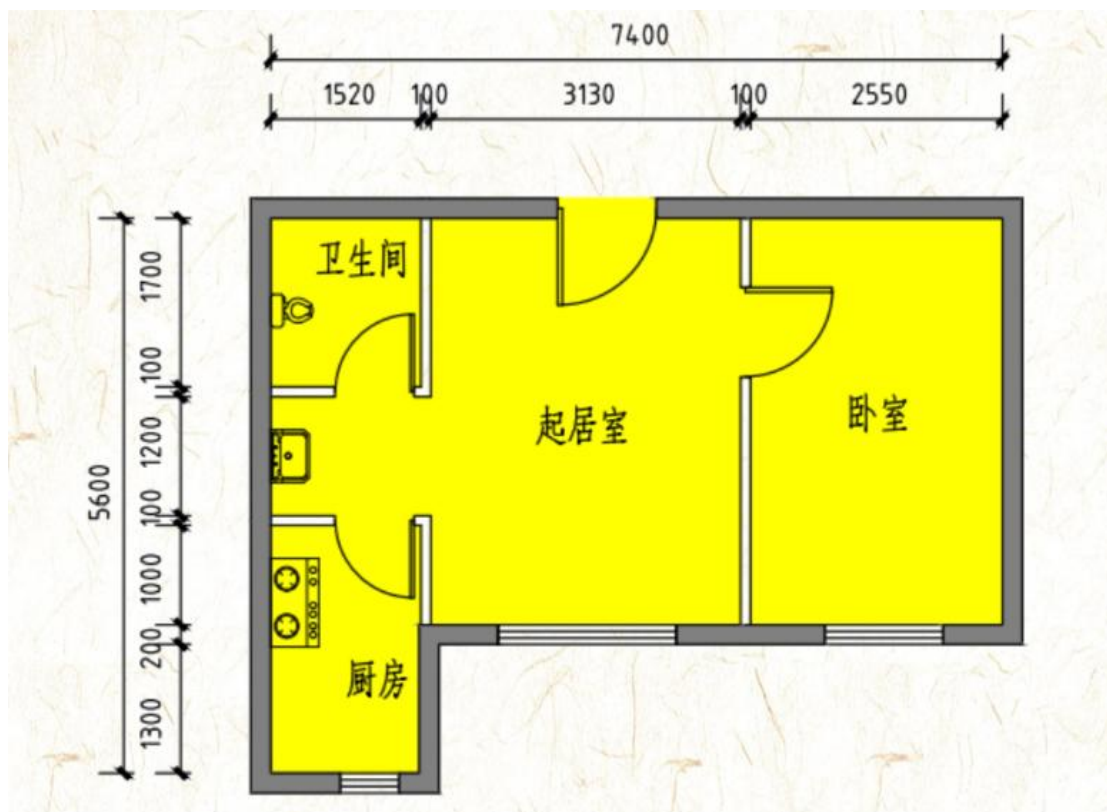

户型	套型	朝向	面积
B 户型	中套型	南	49.89 m <sup>2</sup>

# 丽富嘉园项目户型图

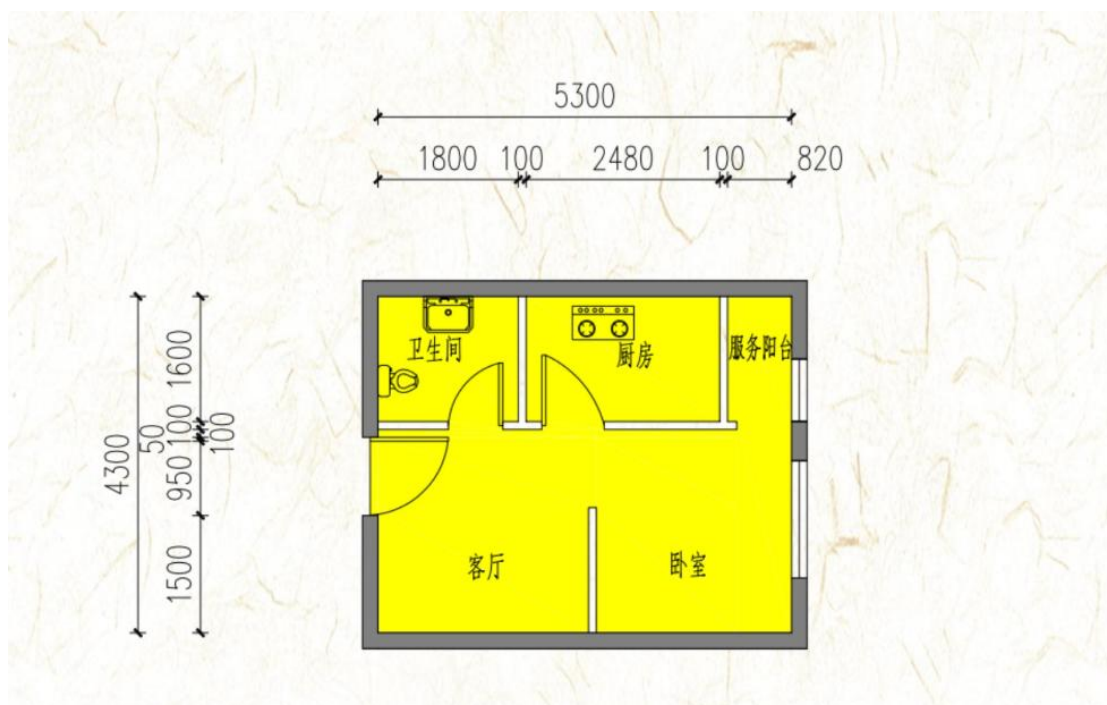

户型	套型	朝向	面积
C1 反户型	小套型	东	35.46-36.36 m <sup>2</sup>

# 丽富嘉园项目户型图

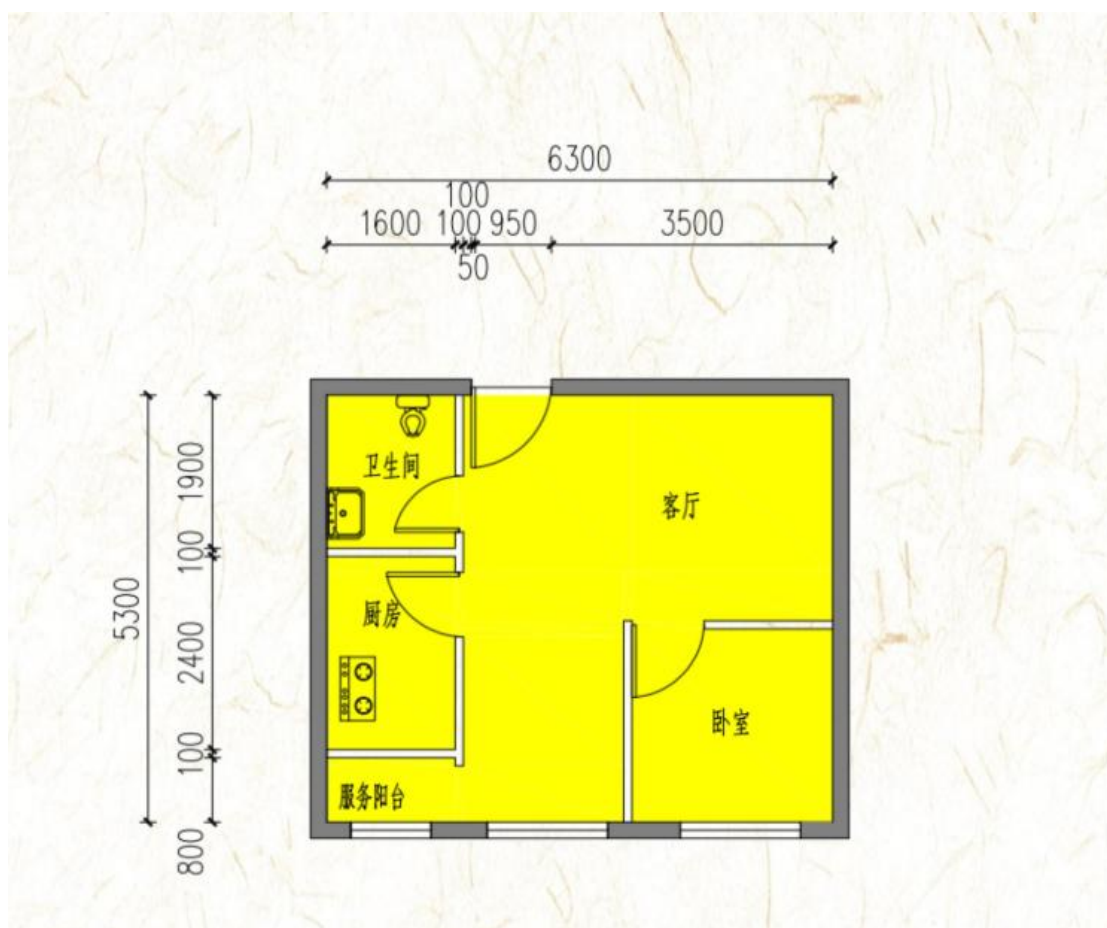

户型	套型	朝向	面积
C2 反户型	中套型	南	51.6 m <sup>2</sup>

# 丽富嘉园项目户型图

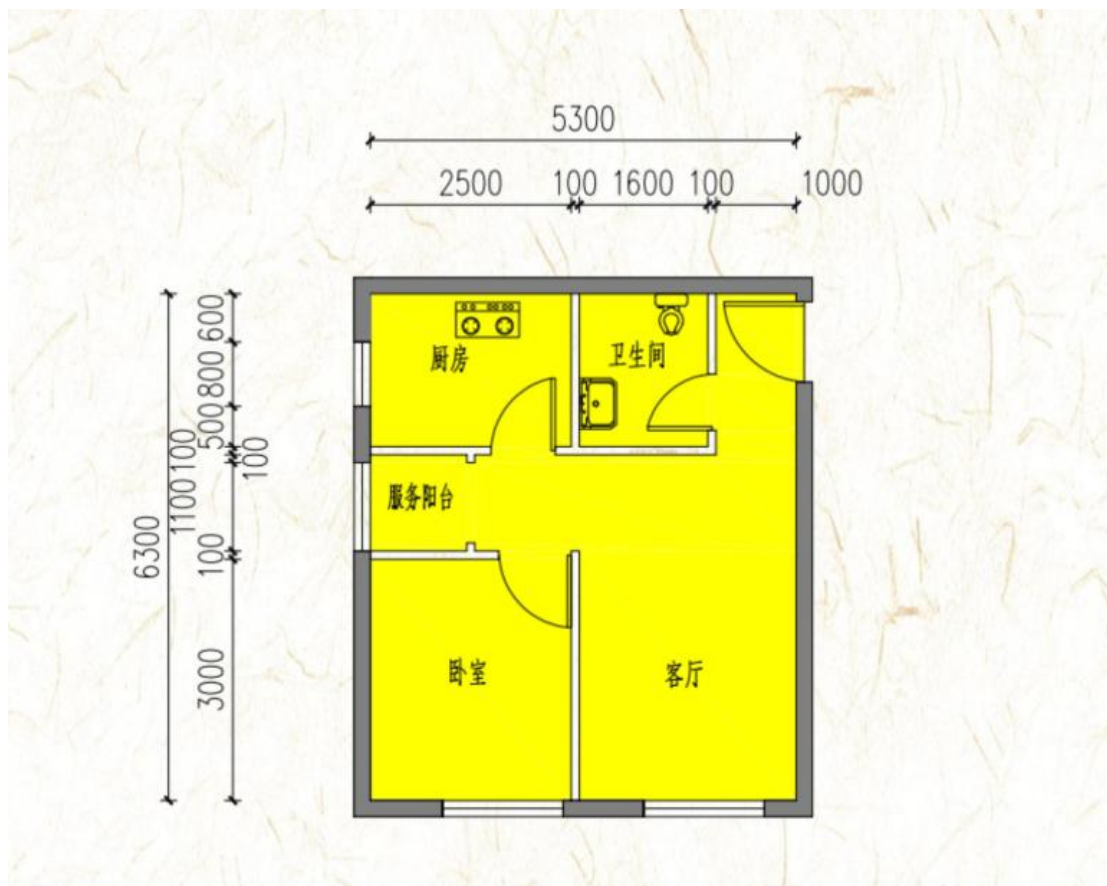

户型	套型	朝向	面积
C3 户型	中套型	南	52.74 m <sup>2</sup>

# 丽富嘉园项目户型图

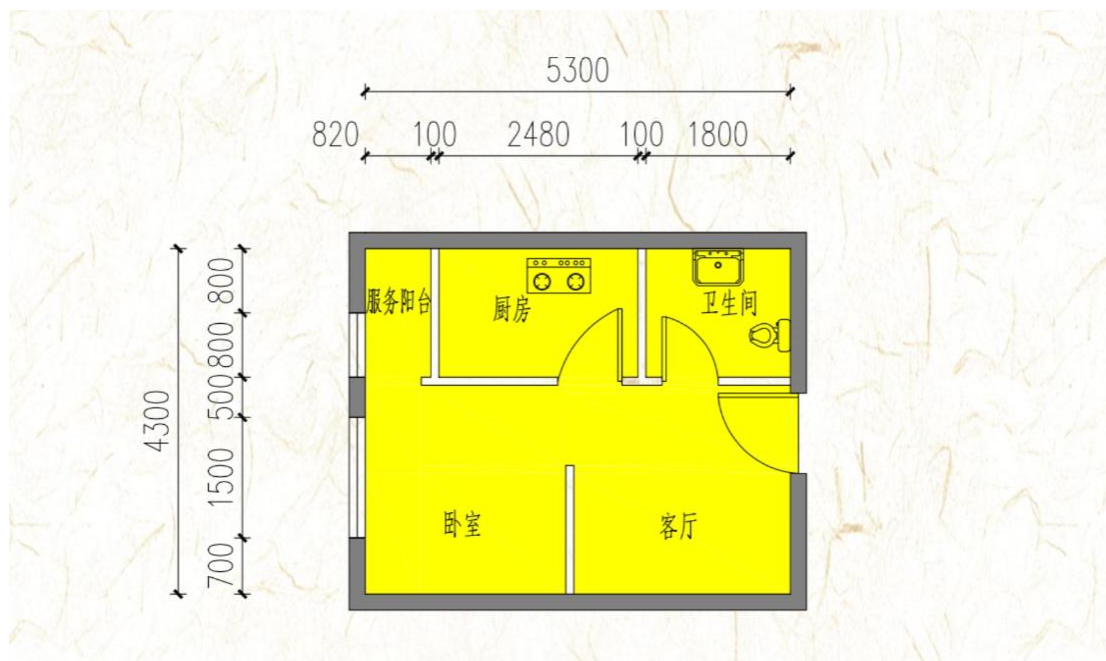

户型	套型	朝向	面积
C1 户型	小套型	西	35.46-36.36 m <sup>2</sup>

# 朝丰家园项目户型图

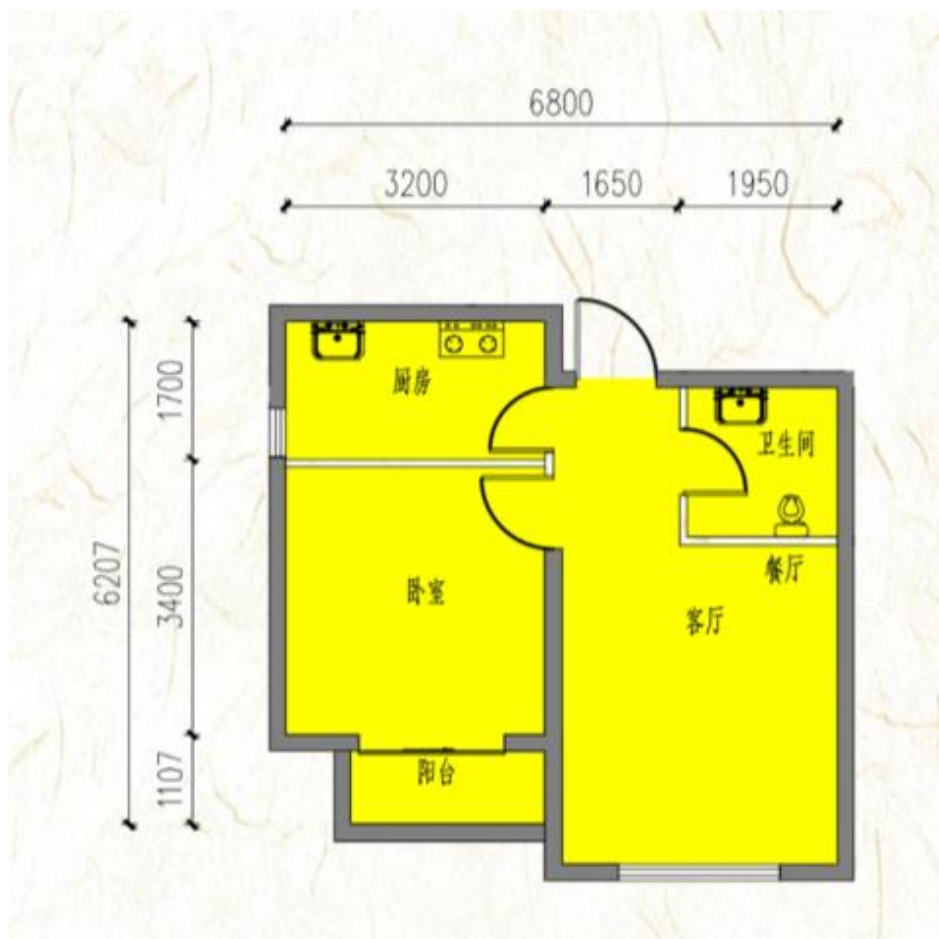

户型	套型	朝向	面积
A1 户型	中套型	南	56.51 m <sup>2</sup>

# 朝丰家园项目户型图

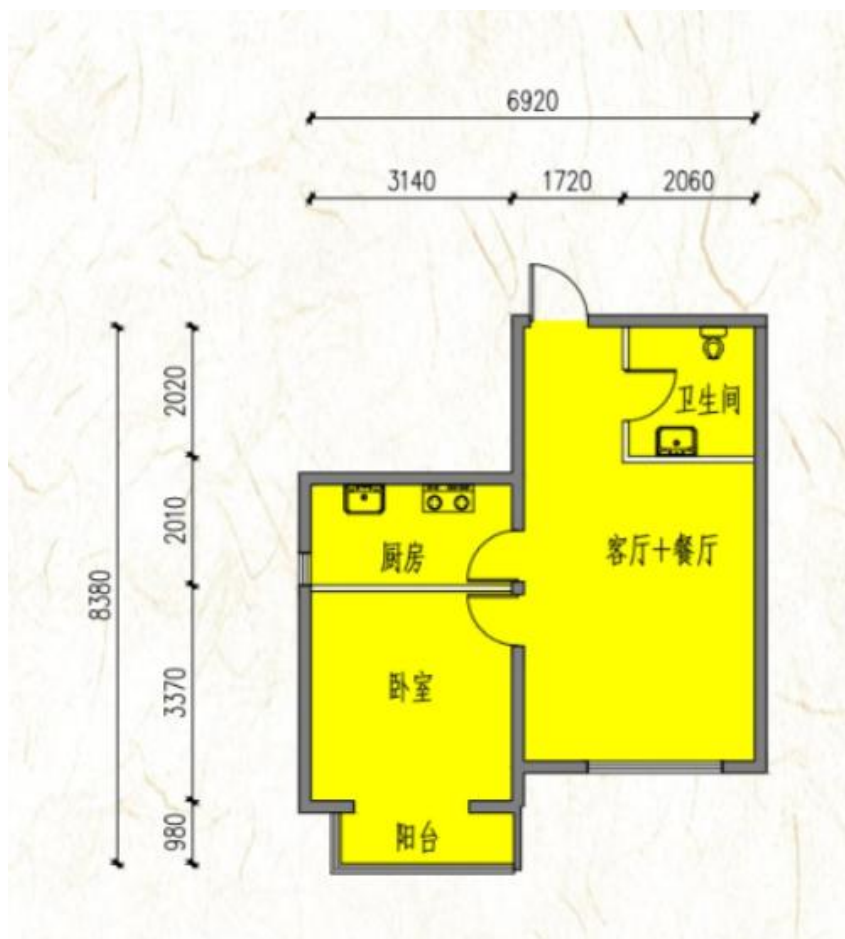

户型	套型	朝向	面积
A2 户型	中套型	南	56 m <sup>2</sup>

# 高碑店北花园项目户型图

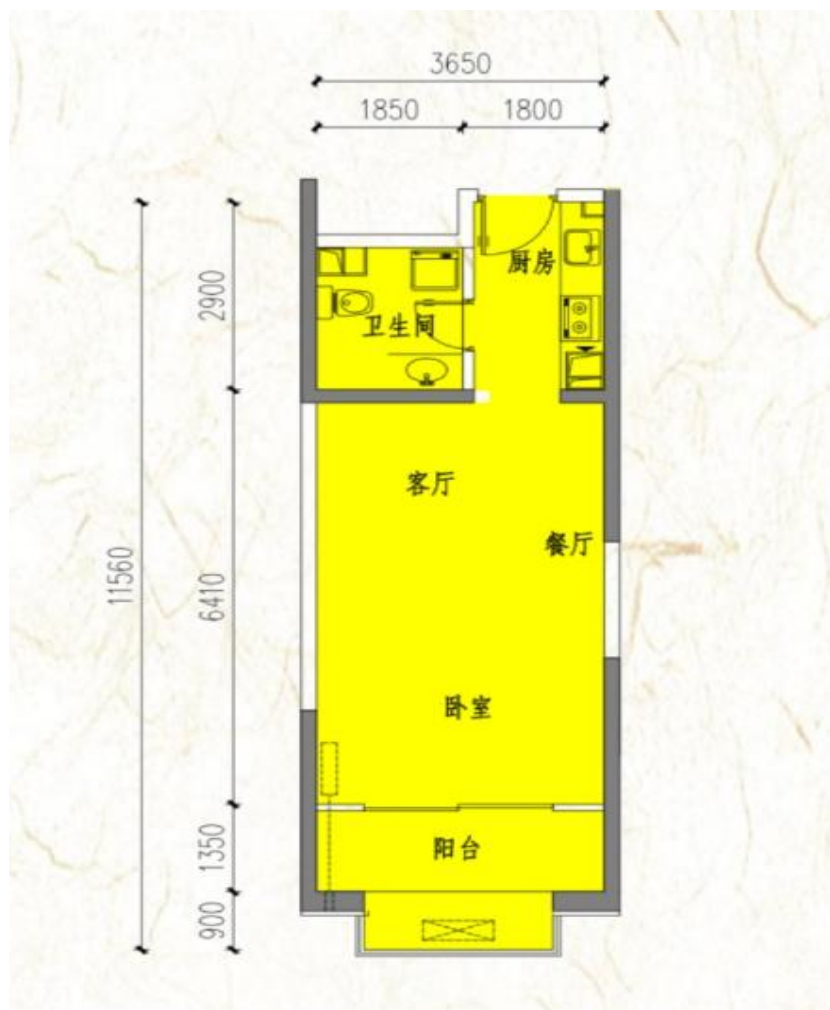

户型	套型	朝向	面积
B反户型	中套型	南	51.8 m <sup>2</sup>

# 高碑店北花园项目户型图

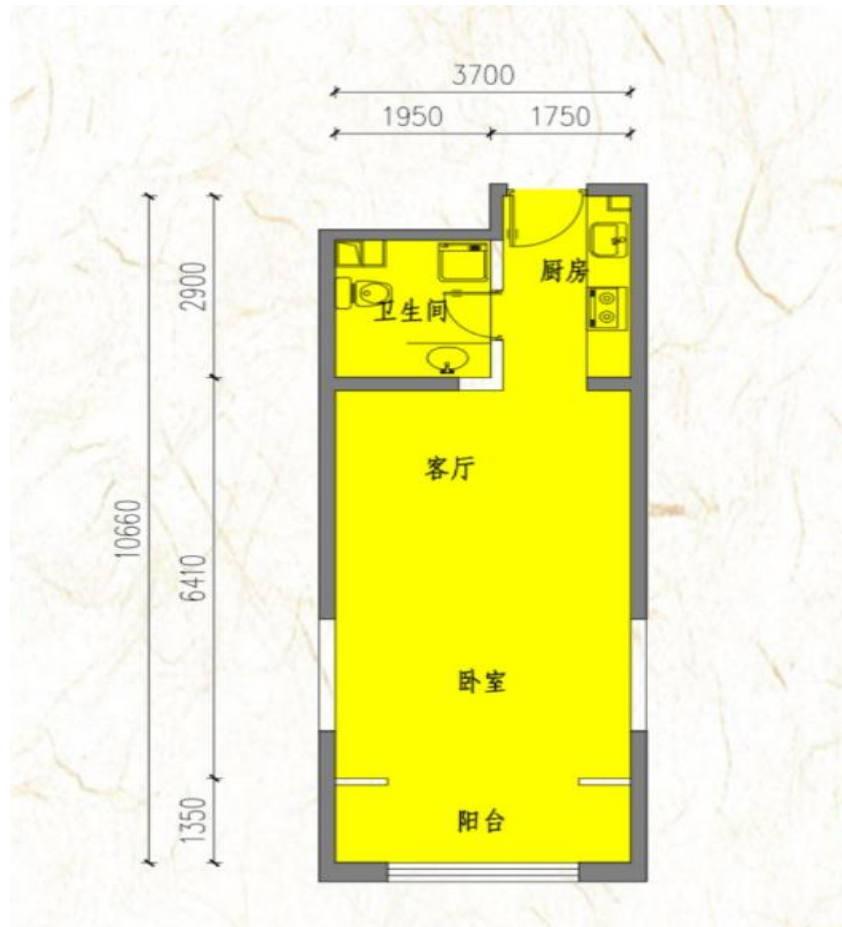

户型	套型	朝向	面积
C 反户型	中套型	南	51.81 m <sup>2</sup>

# 高碑店北花园项目户型图

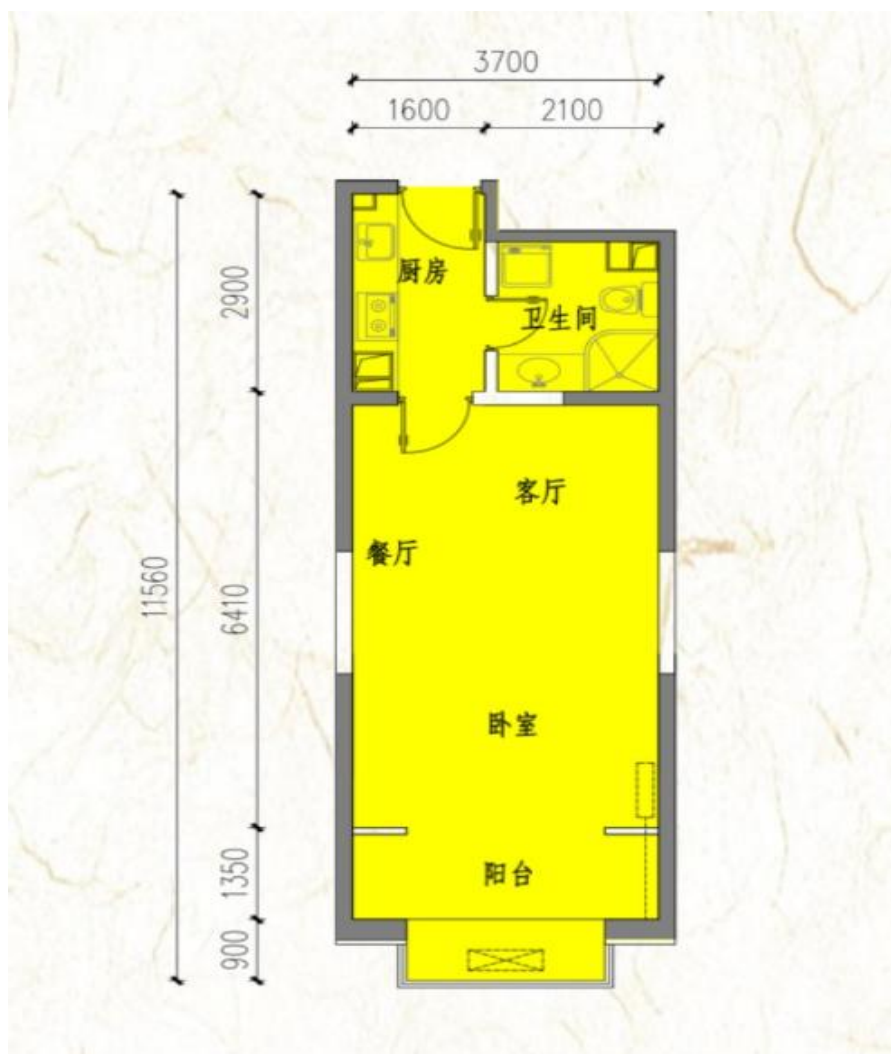

户型	套型	朝向	面积
C 户型	中套型	南	52.5 m <sup>2</sup>

# 小寺村项目户型图

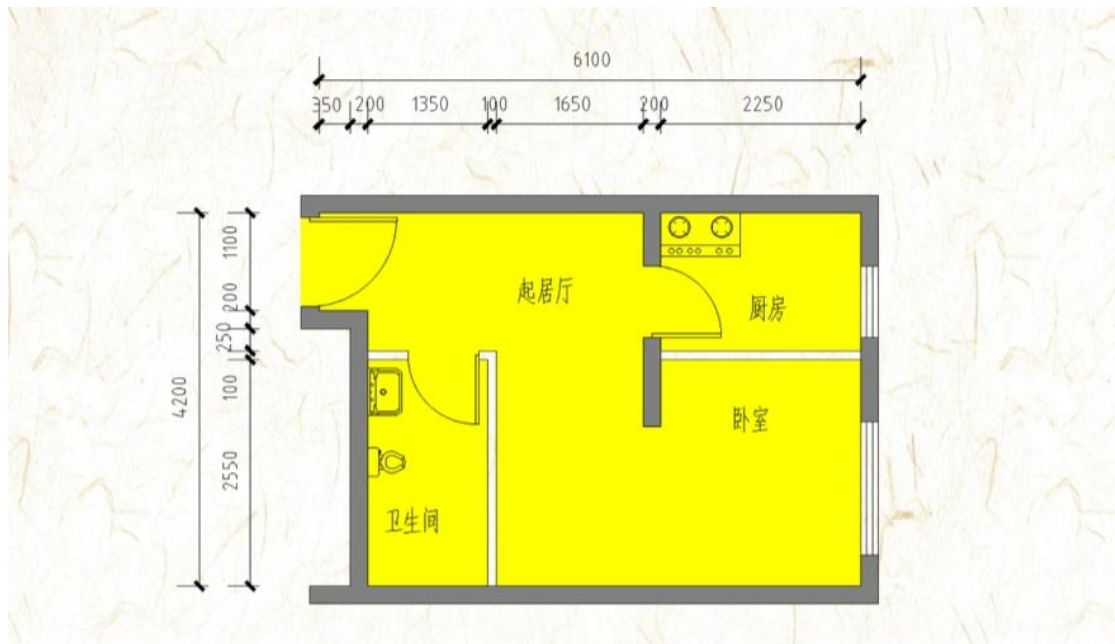

户型	套型	朝向	面积
LA1 反户型	小套型	东	33.52 m <sup>2</sup>

# 小寺村项目户型图

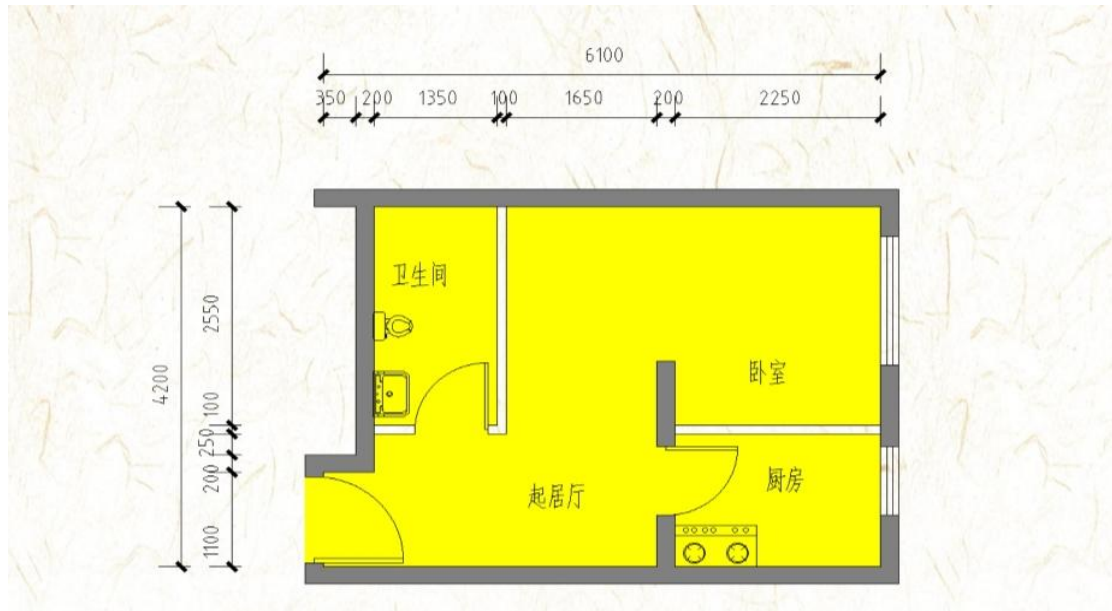

户型	套型	朝向	面积
LA1 户型	小套型	东	33.84 m <sup>2</sup>

# 小寺村项目户型图

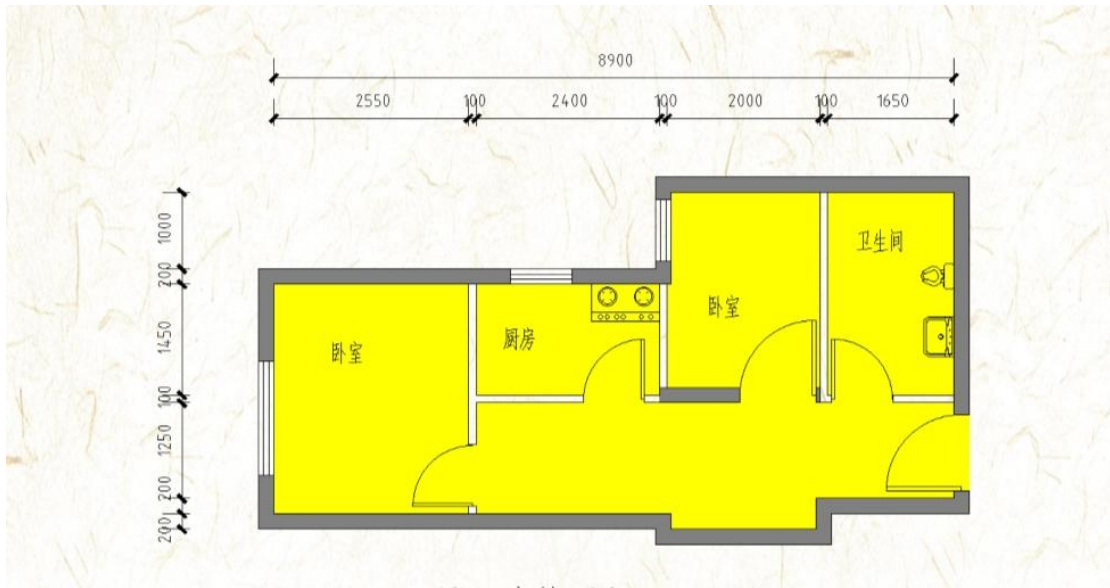

户型	套型	朝向	面积
LB1 户型	小套型	西	44.21 m <sup>2</sup>

# 小寺村项目户型图

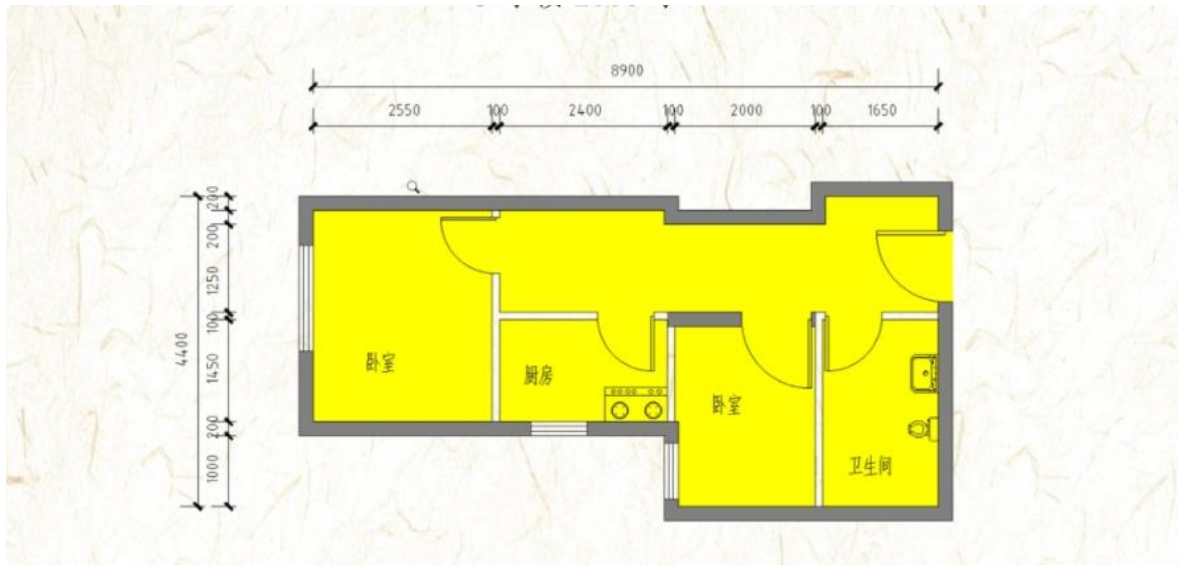

户型	套型	朝向	面积
LB2 户型	小套型	西	43.97 m <sup>2</sup> -44.27 m <sup>2</sup>

# 福熙大道项目户型图

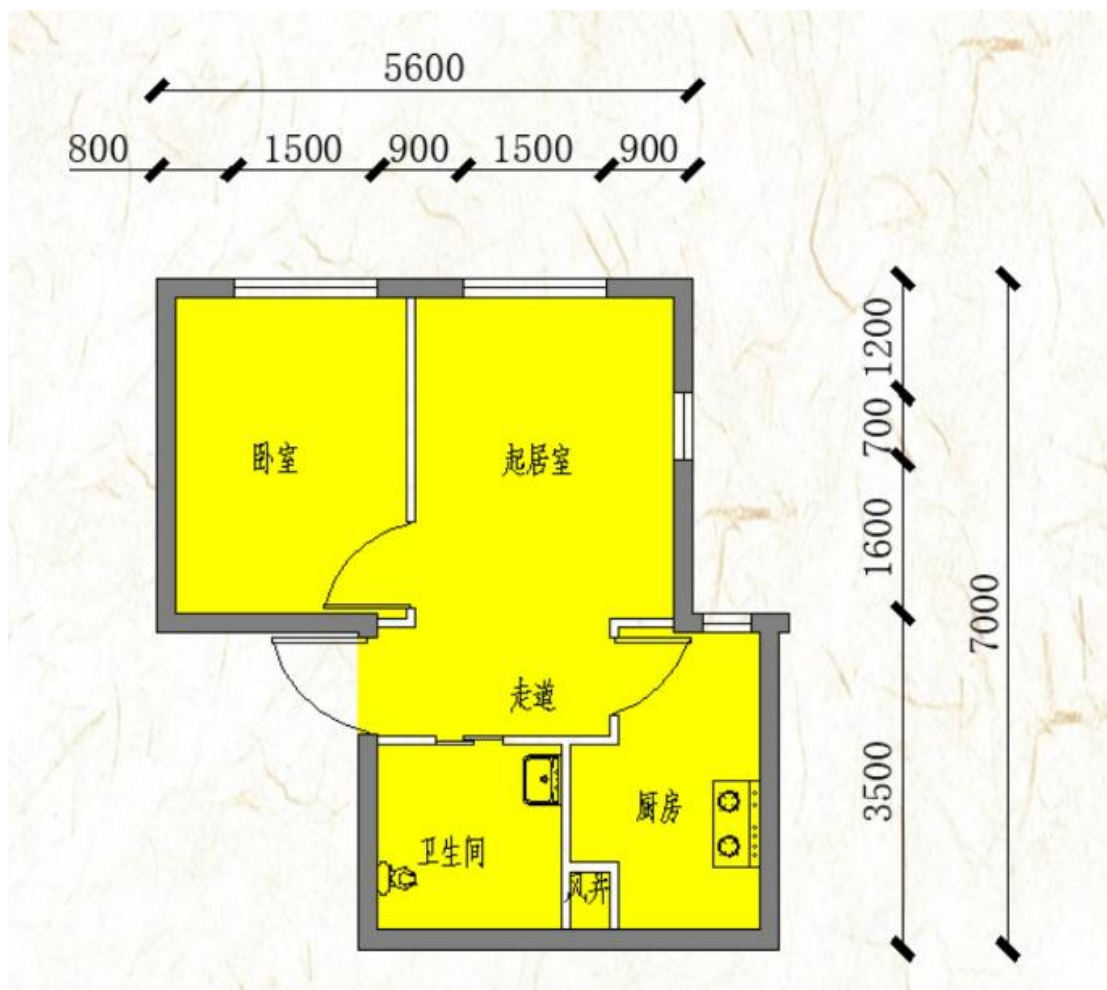

户型	套型	朝向	面积
A5 反户型	小套型	东	44.62 m <sup>2</sup>

## 福熙大道项目户型图

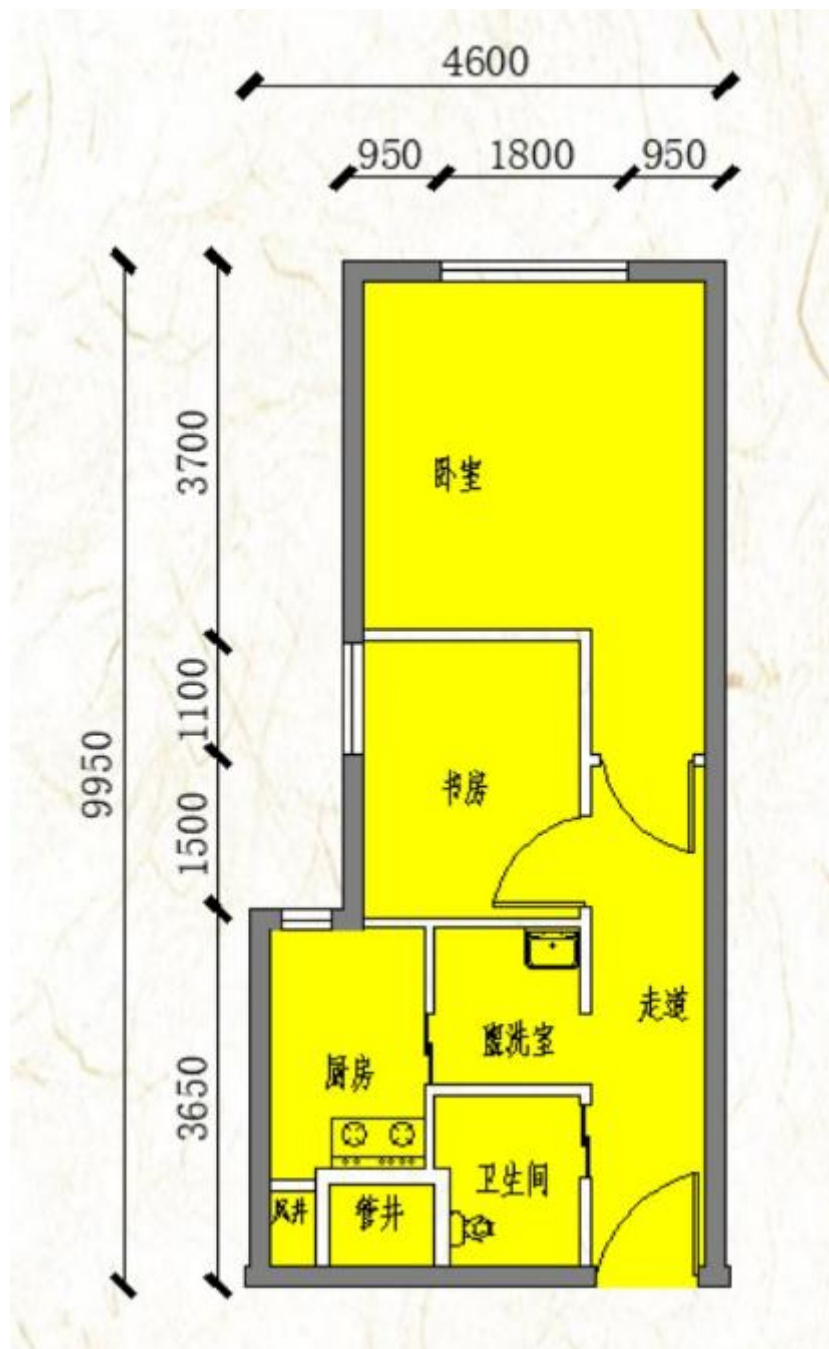

户型	套型	朝向	面积
A2 反户型	中套型	东	49.50 m <sup>2</sup>

# 福熙大道项目户型图

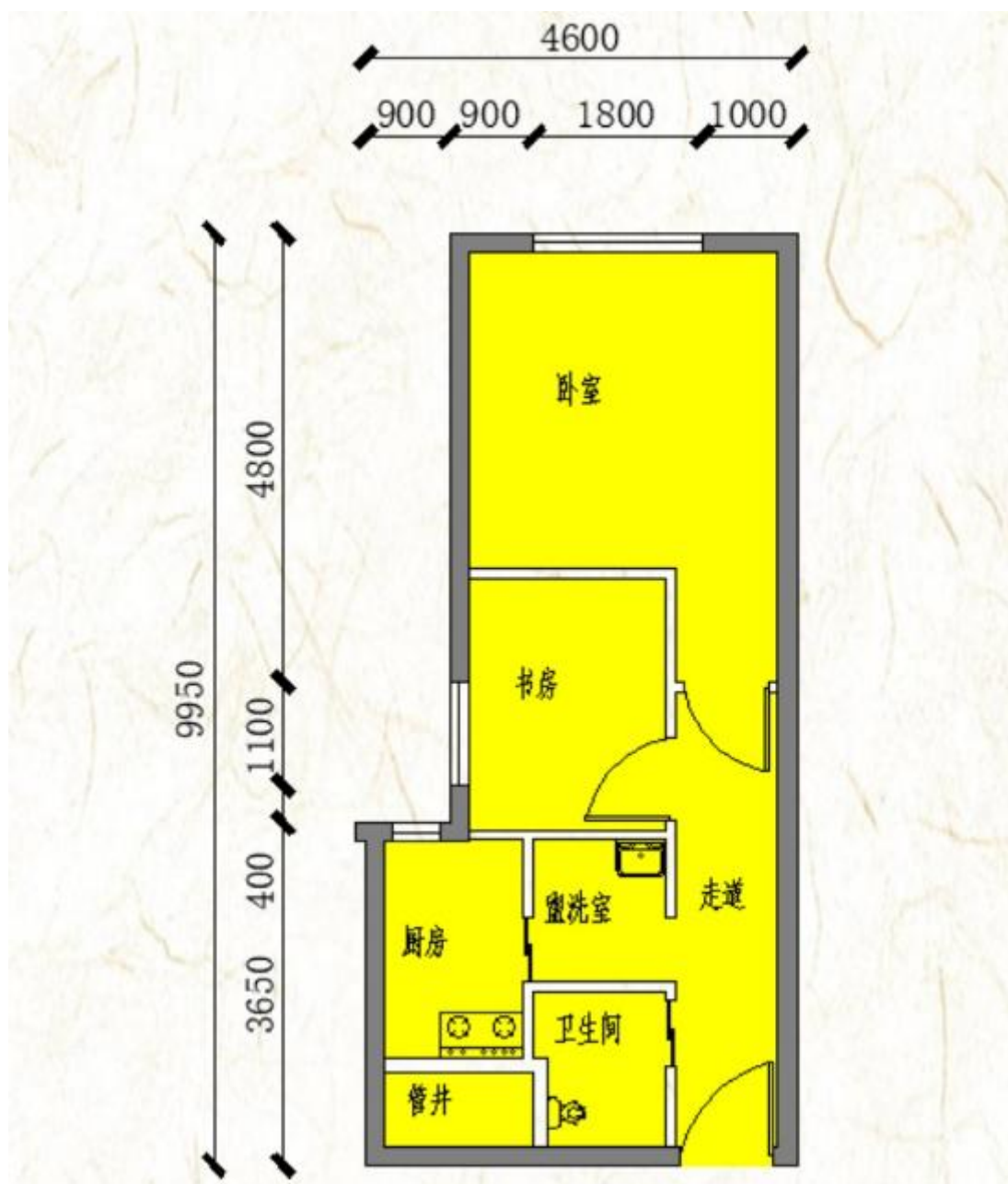

户型	套型	朝向	面积
A8 反户型	中套型	东	49.68 m <sup>2</sup>

# 福熙大道项目户型图

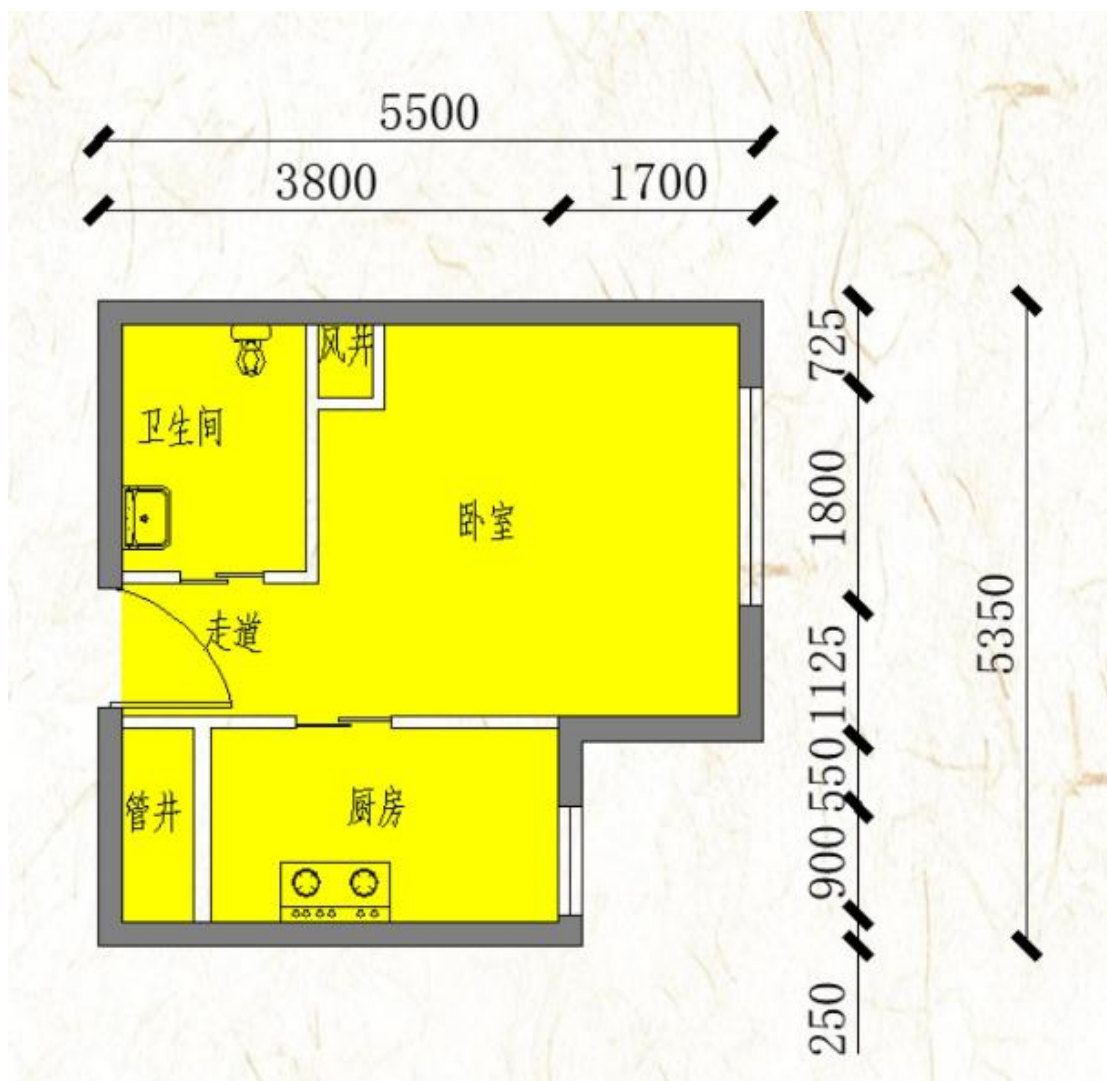

户型	套型	朝向	面积
A10 反户型	小套型	南	32.35 m <sup>2</sup>

# 福熙大道项目户型图

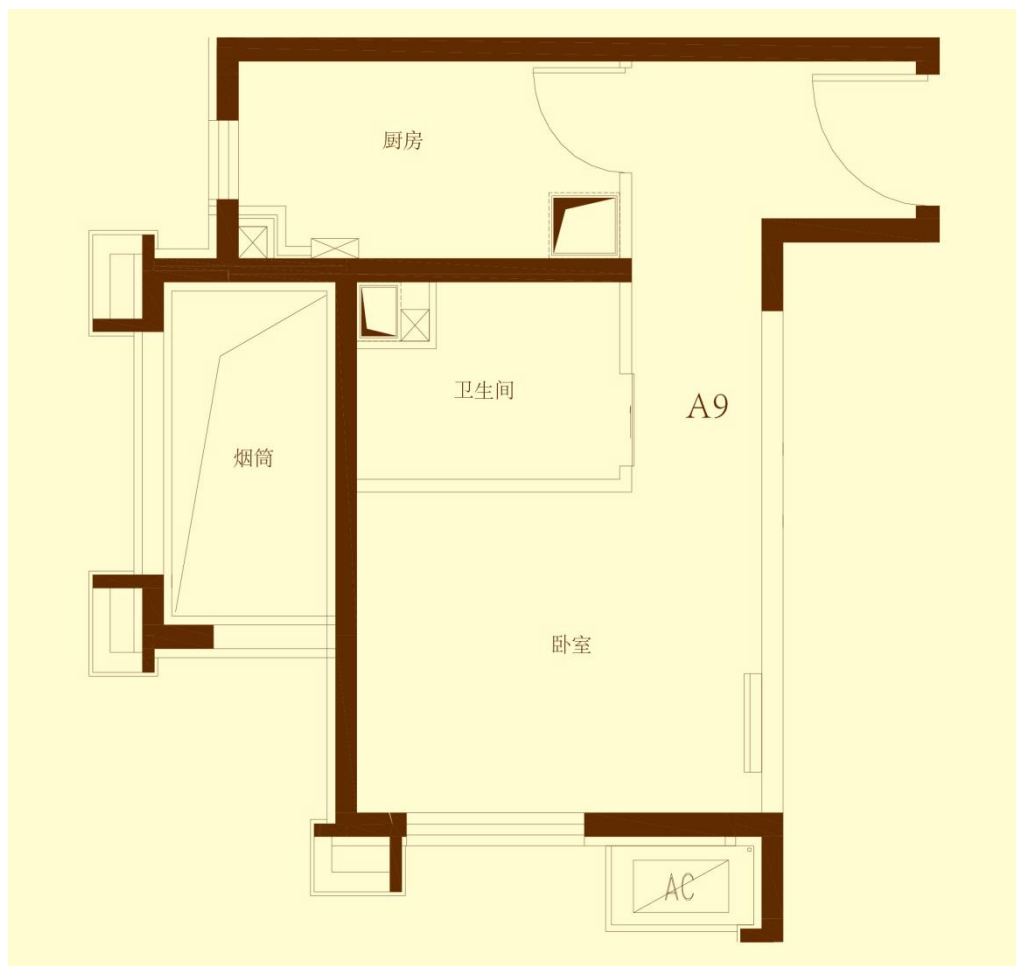

户型	套型	朝向	面积
A9 户型	小套型	南	33.87 m <sup>2</sup>

# 福熙大道项目户型图

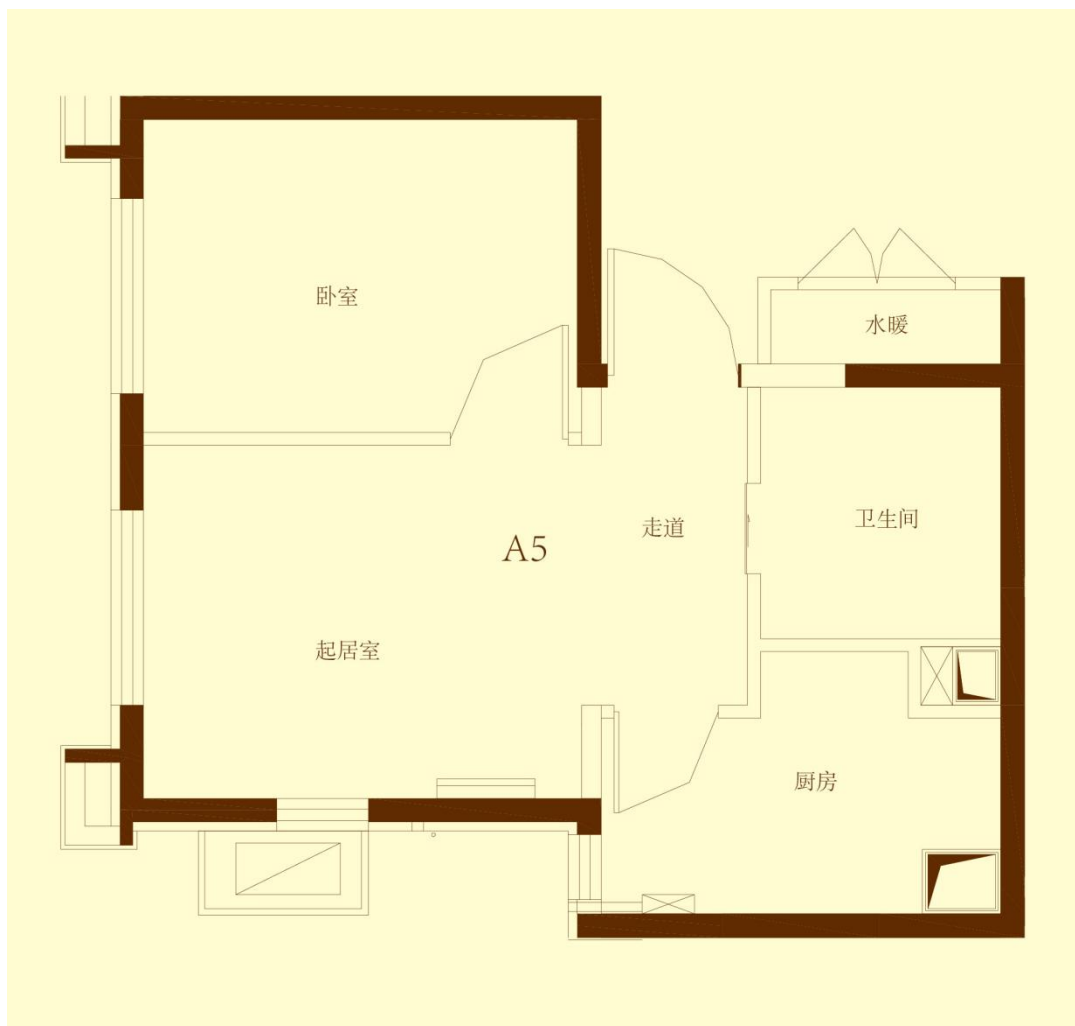

户型	套型	朝向	面积
A5 户型	小套型	西	44.62 m <sup>2</sup>

# 福熙大道项目户型图

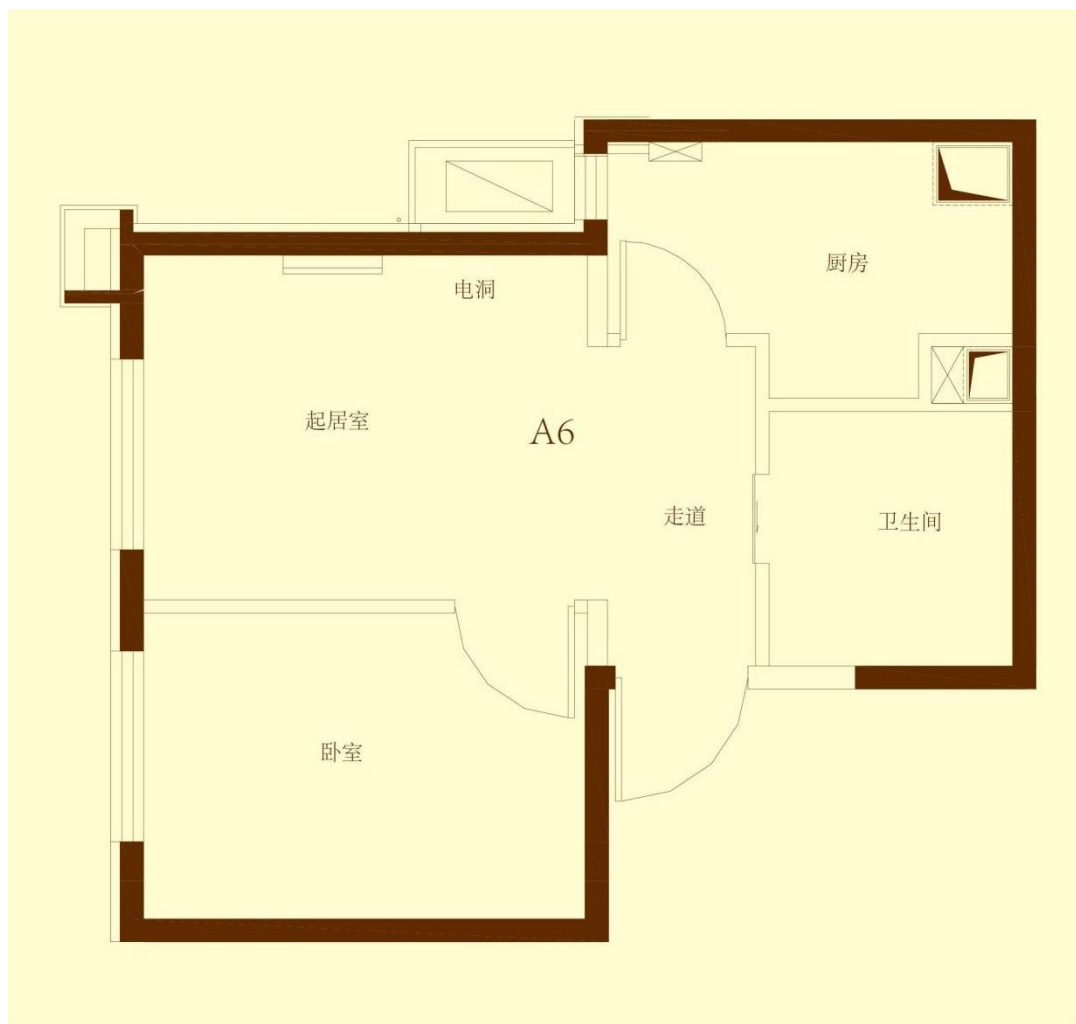

户型	套型	朝向	面积
A6 户型	小套型	西	44.92 m <sup>2</sup>

# 福熙大道项目户型图

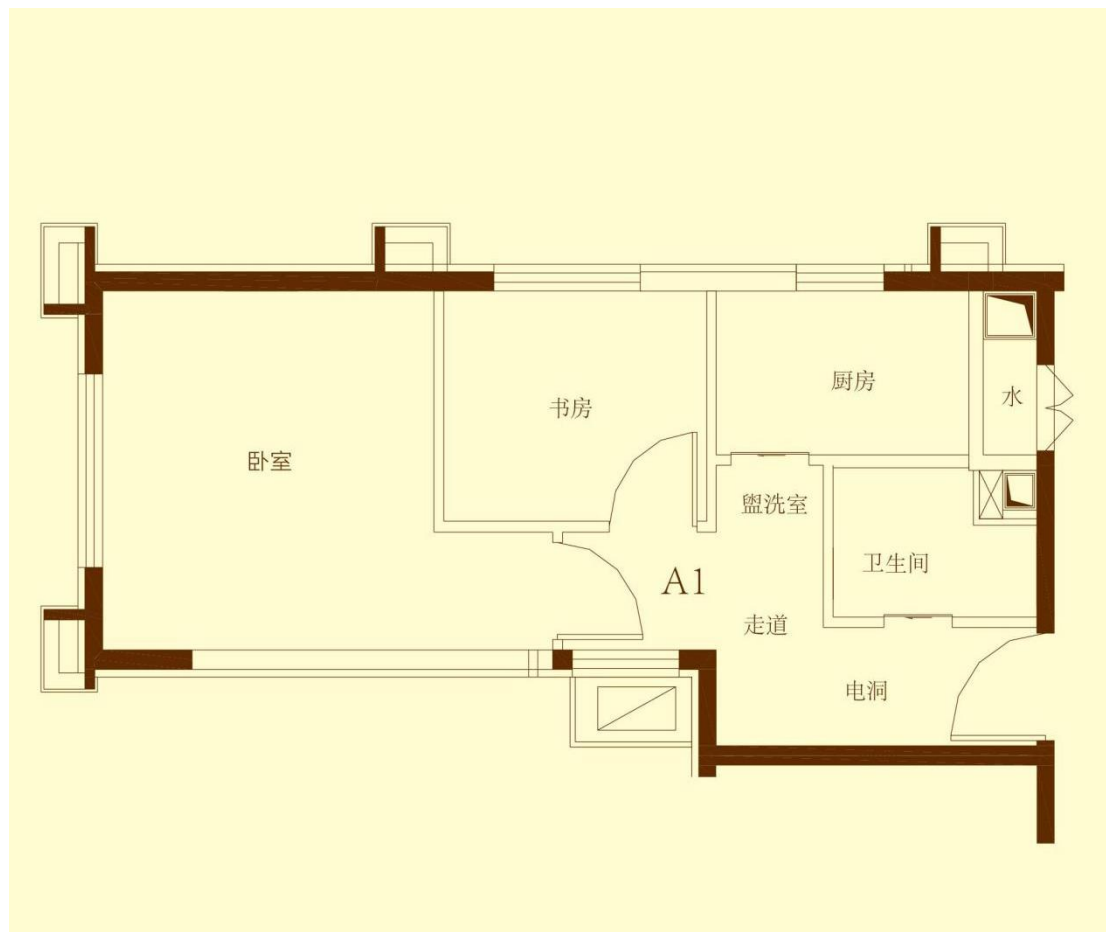

户型	套型	朝向	面积
A1 户型	中套型	西	50.37 m <sup>2</sup>

# 福熙大道项目户型图

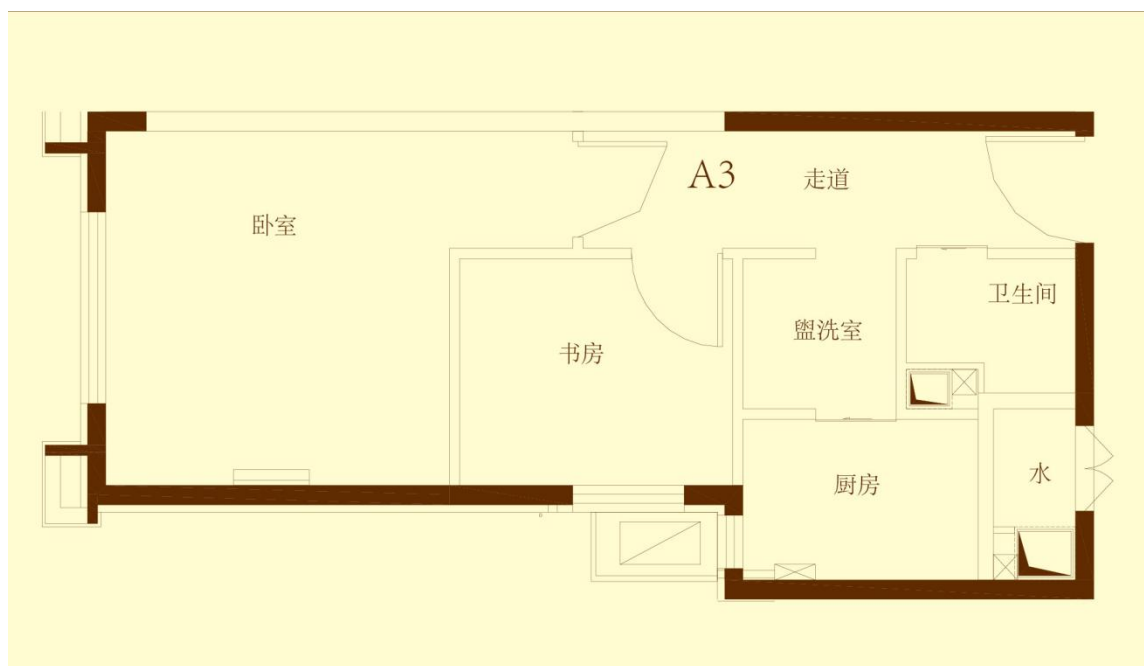

户型	套型	朝向	面积
A3 户型	中套型	西	49.57 m <sup>2</sup>

# 福熙大道项目户型图

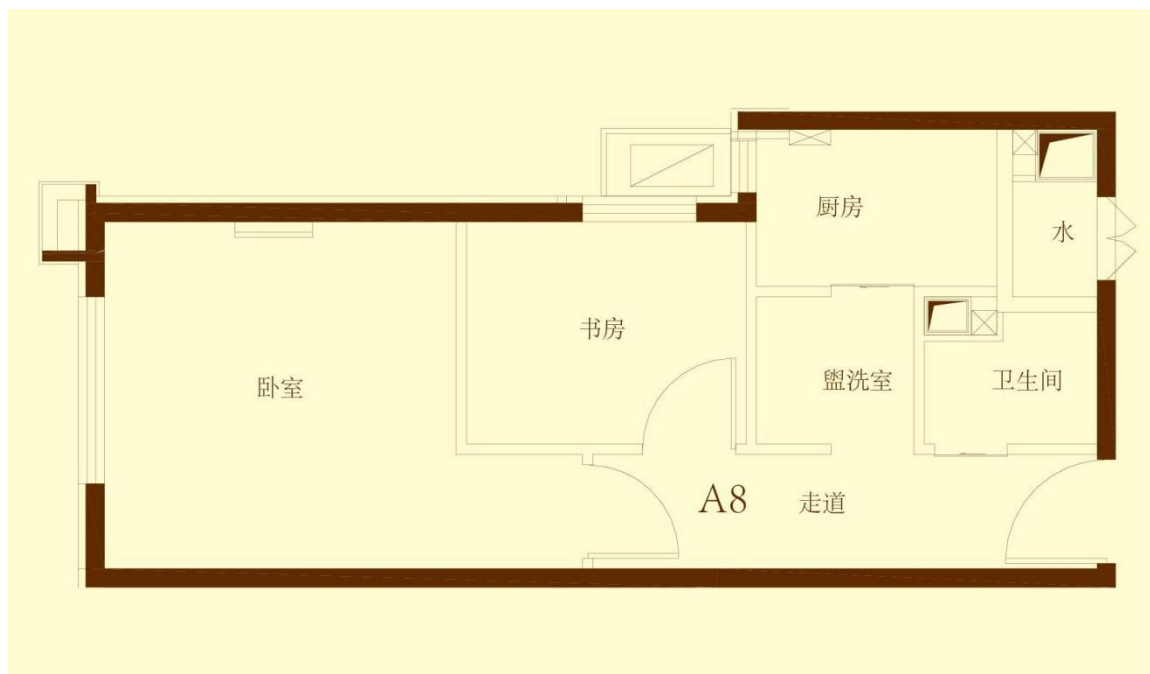

户型	套型	朝向	面积
A8 户型	中套型	西	49.68 m <sup>2</sup>

# 福熙大道项目户型图

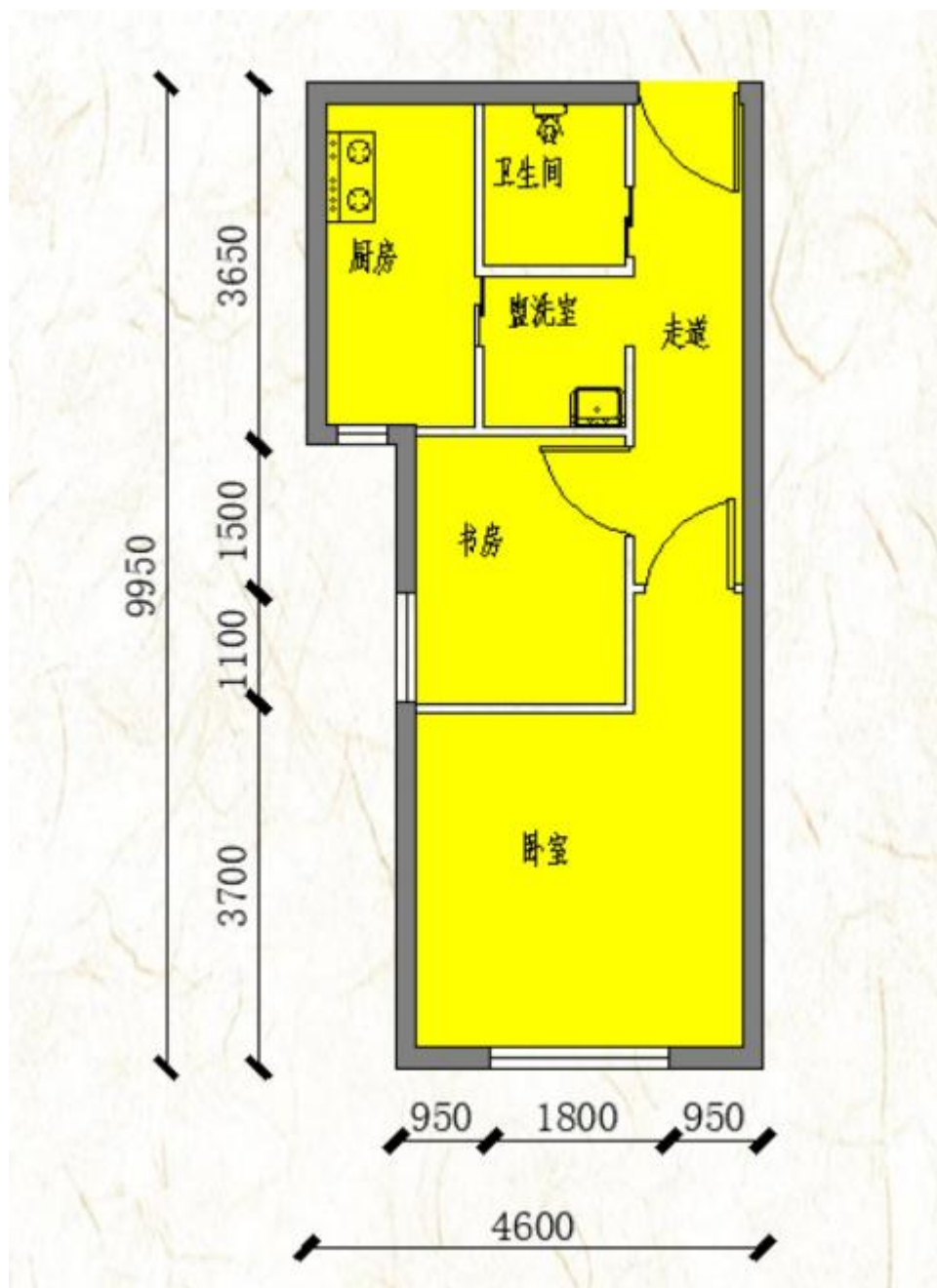

户型	套型	朝向	面积
A4 户型	中套型	西	51.03 m <sup>2</sup>

# 福熙大道项目户型图

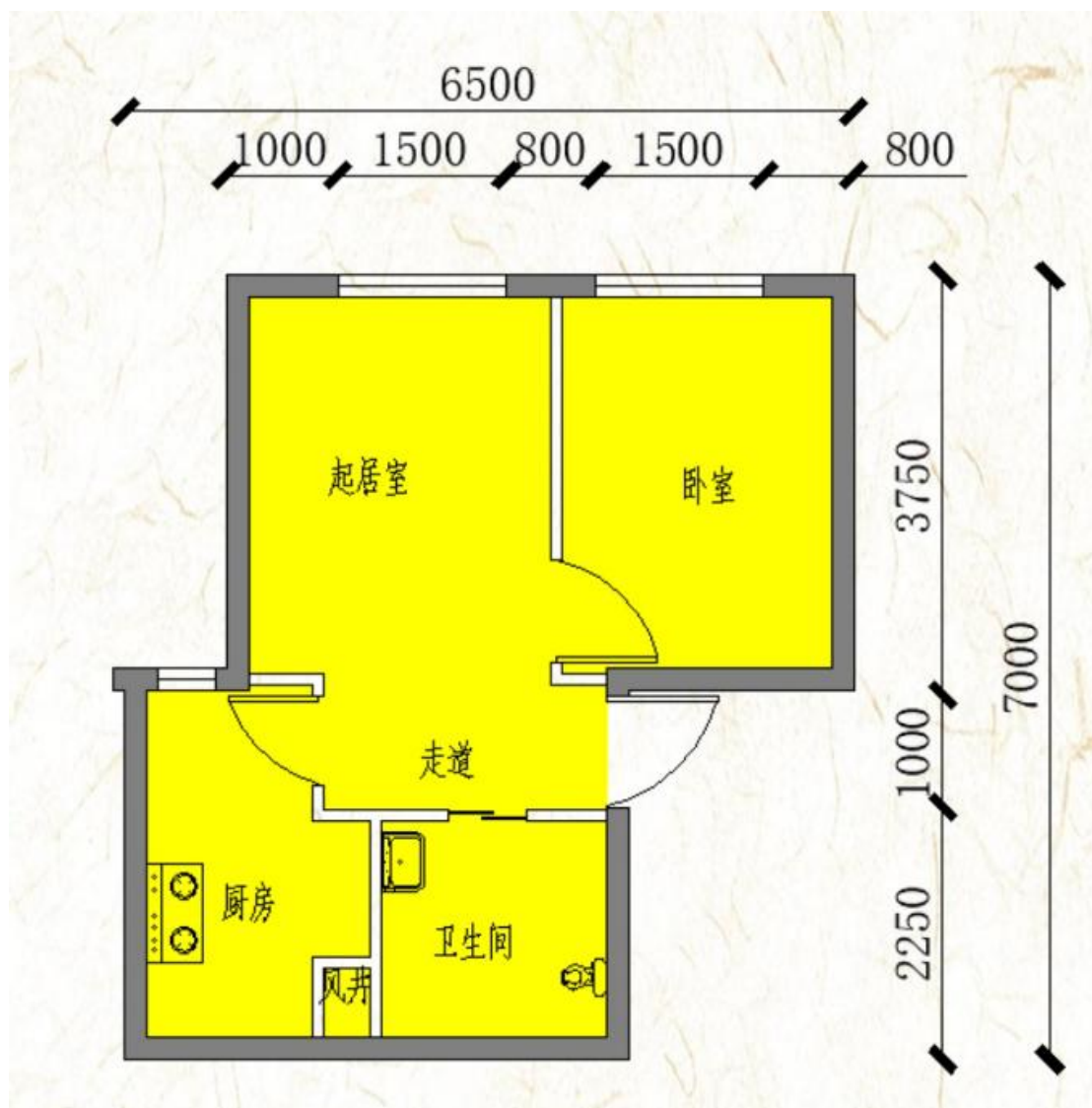

户型	套型	朝向	面积
A7 反户型	中套型	东	51.03 m <sup>2</sup>

# 华贸城项目户型图

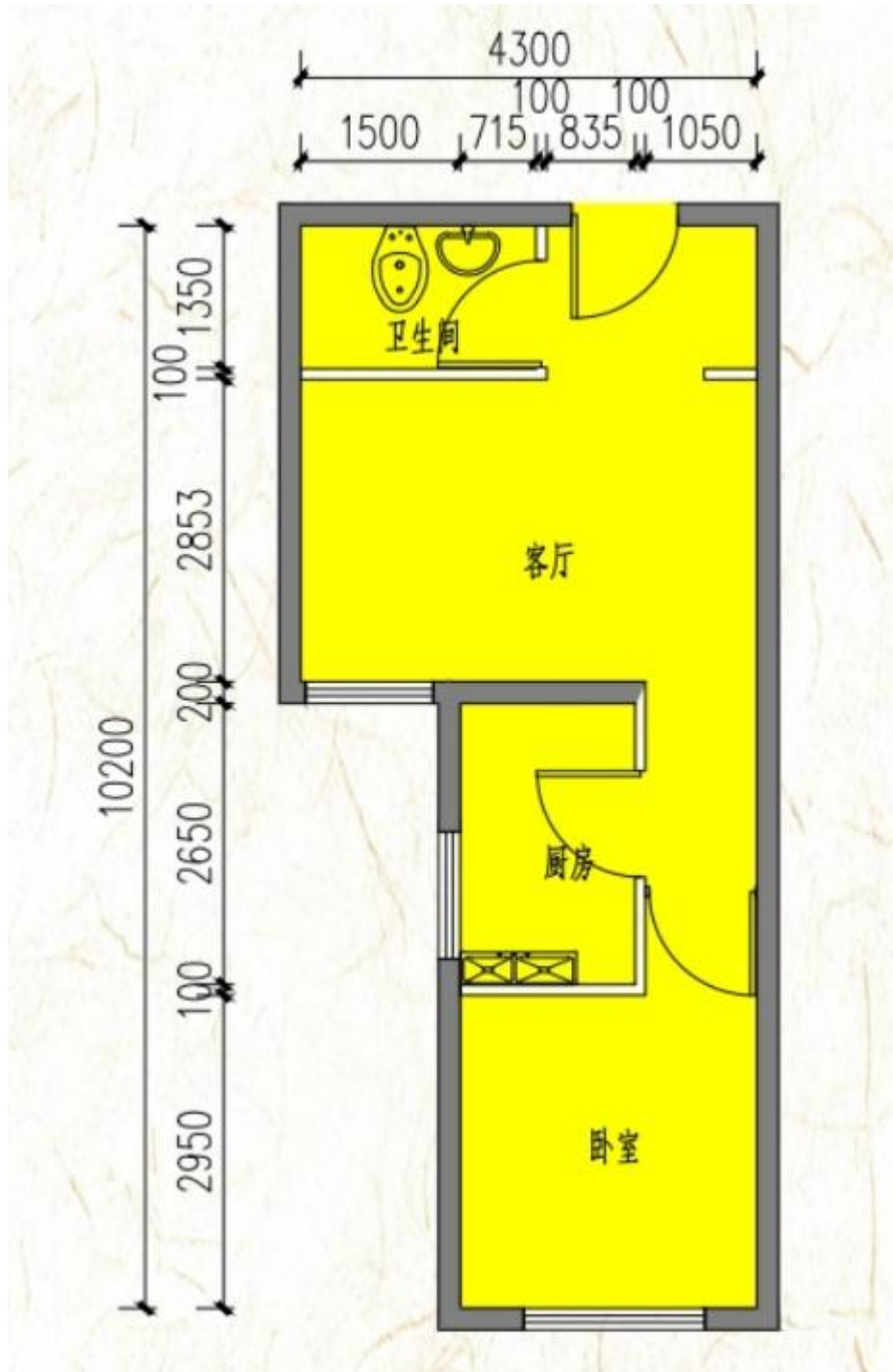

户型	套型	朝向	面积
Ac 反户型	中套型	东	50.09-50.25 m <sup>2</sup>

# 华贸城项目户型图

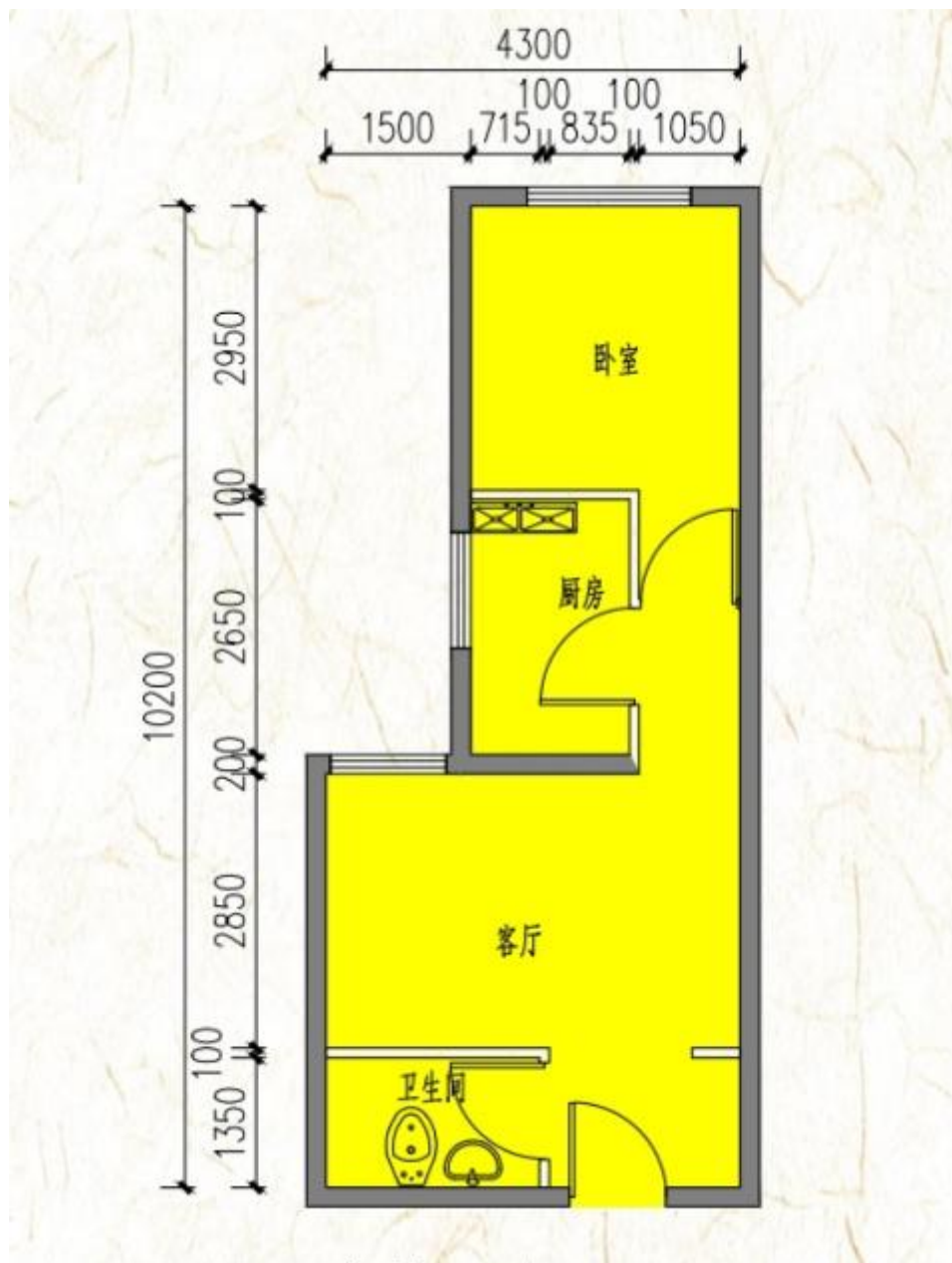

户型	套型	朝向	面积
Ac 户型	中套型	西	50.25-50.36 m <sup>2</sup>

# 华贸城项目户型图

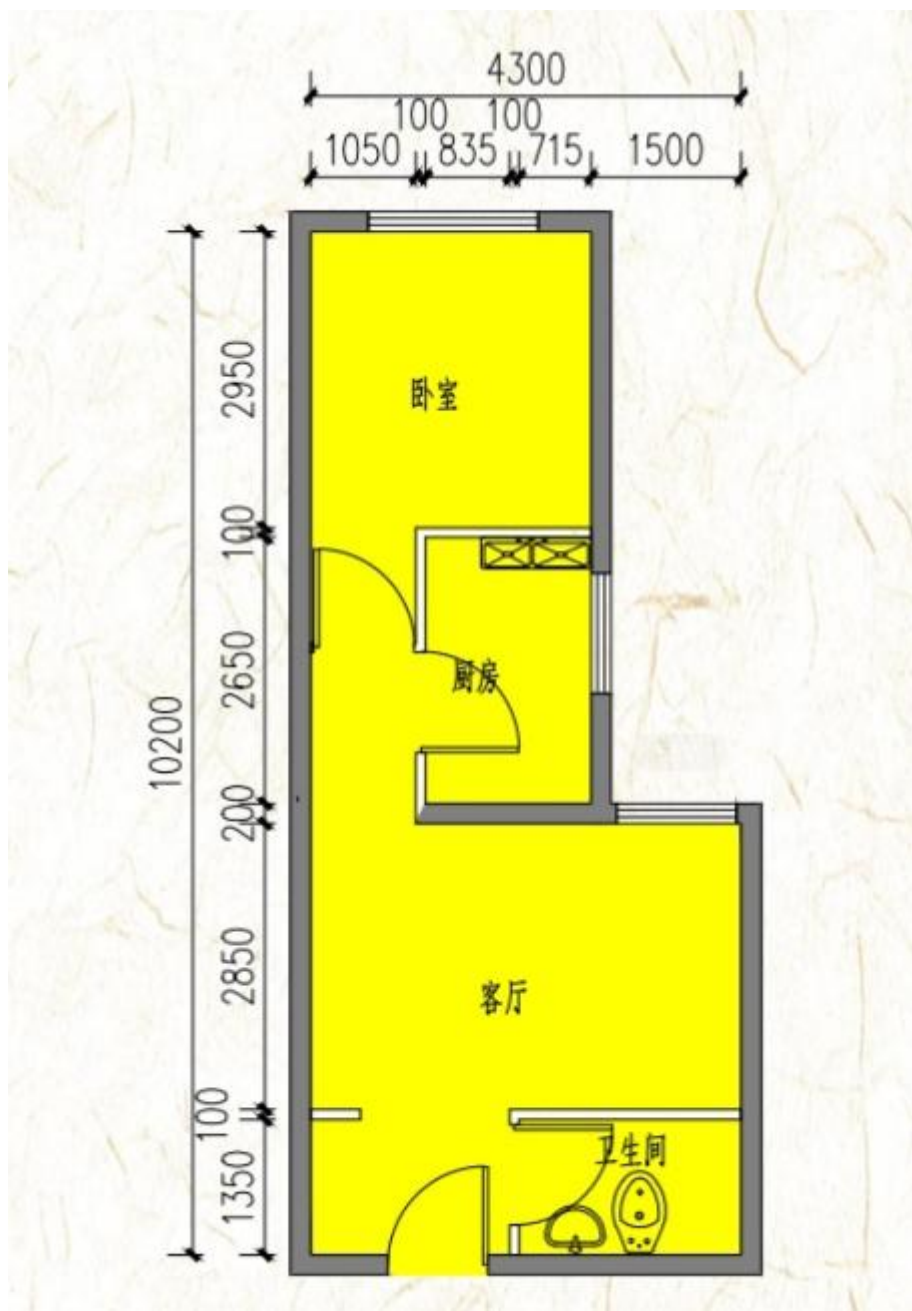

户型	套型	朝向	面积
Ab 户型	中套型	西北	50.66 m <sup>2</sup>

## 原叶美苑 9 号楼项目户型图

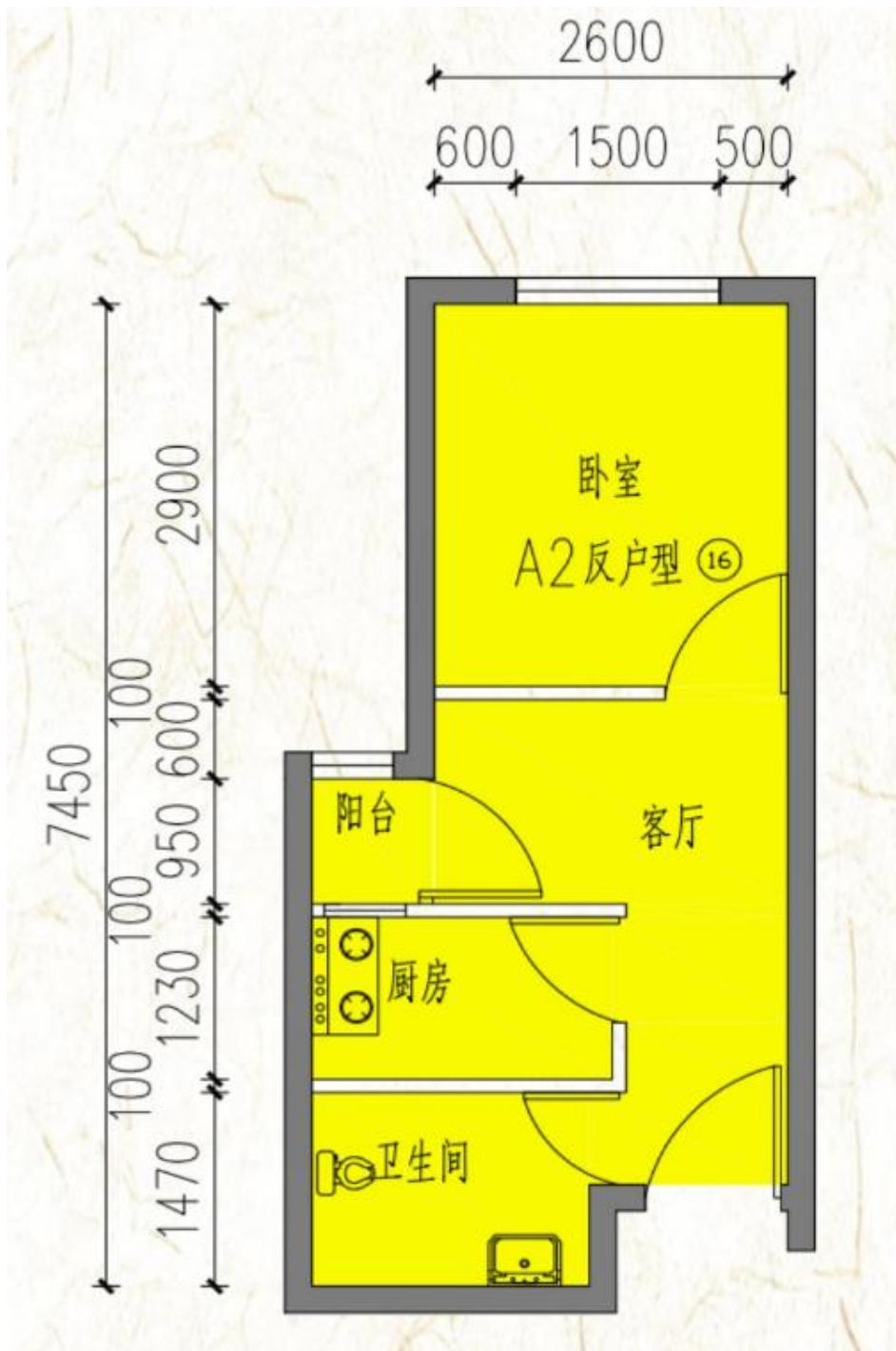

户型	套型	朝向	面积
A2 反户型	小套型	东	33.97 m <sup>2</sup>

## 原叶美苑 9 号楼项目户型图

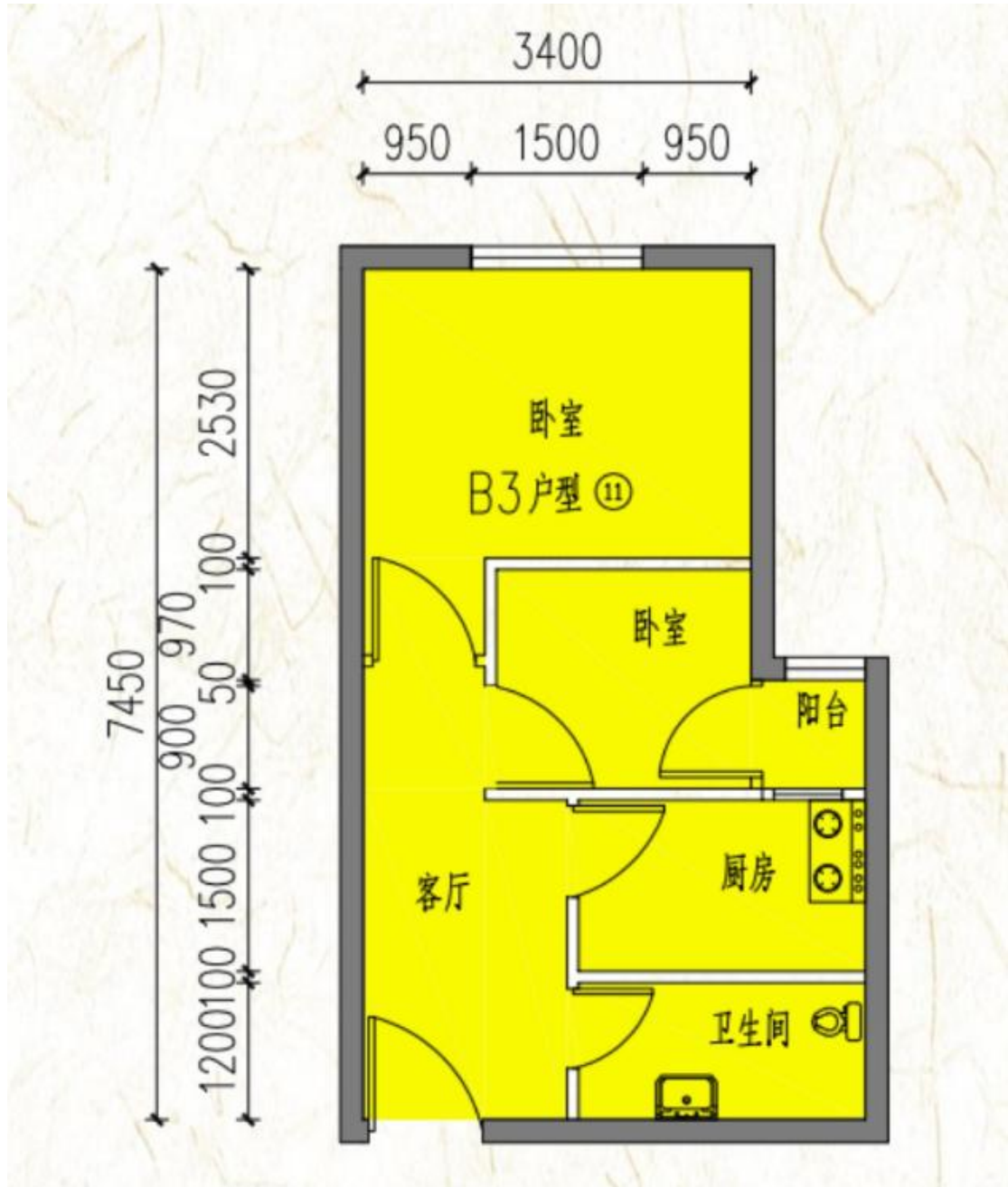

户型	套型	朝向	面积
B3 户型	小套型	东	44.12 m <sup>2</sup>

## 原叶美苑 9 号楼项目户型图

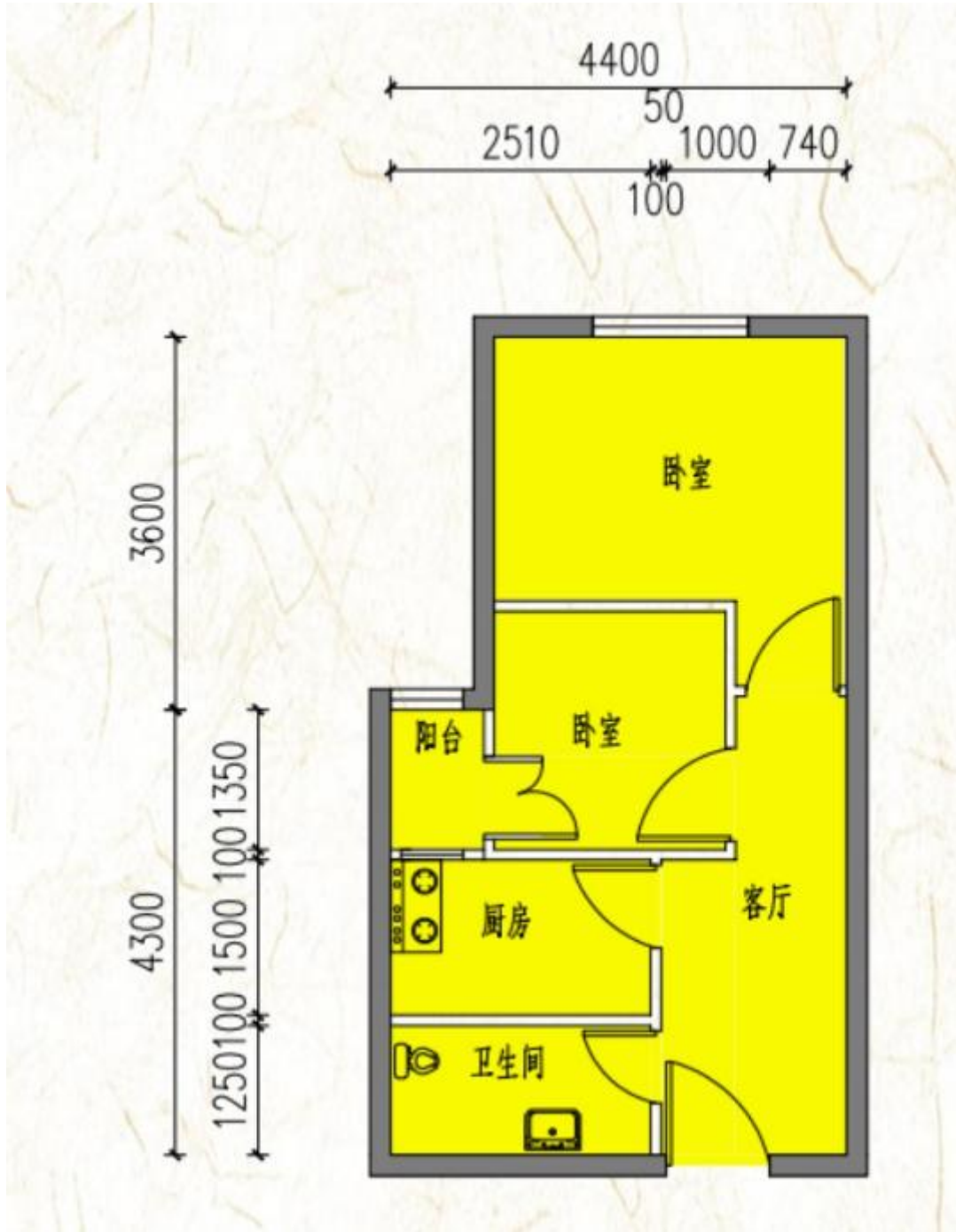

户型	套型	朝向	面积
B1 反户型	中套型	东	46.75 m <sup>2</sup>

# 康惠园 7 号楼项目户型图

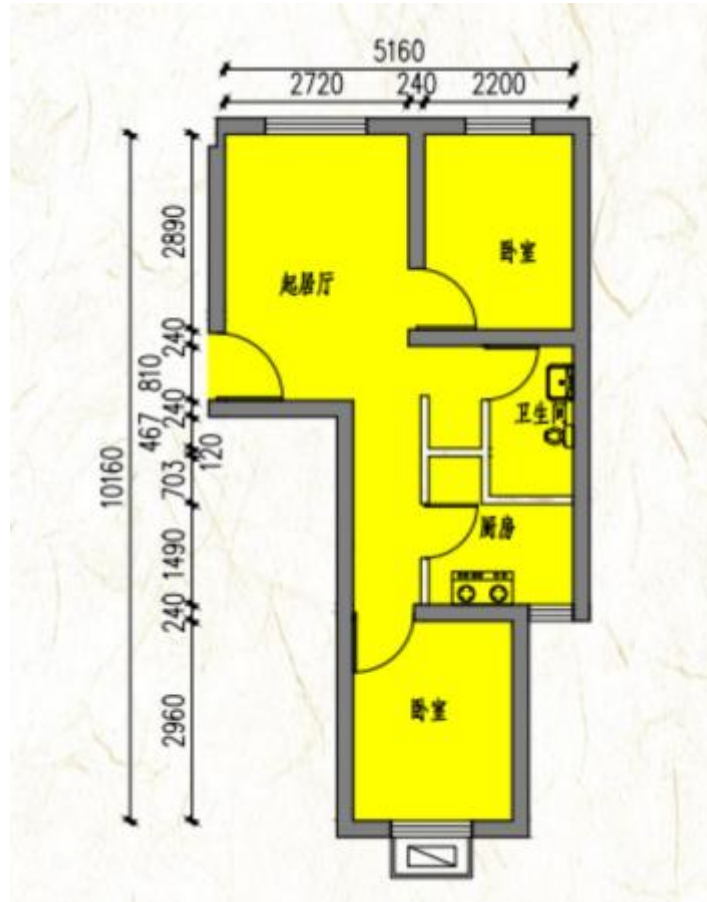

户型	套型	朝向	面积
A2 反户型	中套型	南北	50.16 m <sup>2</sup>

## 康惠园 8 号楼项目户型图

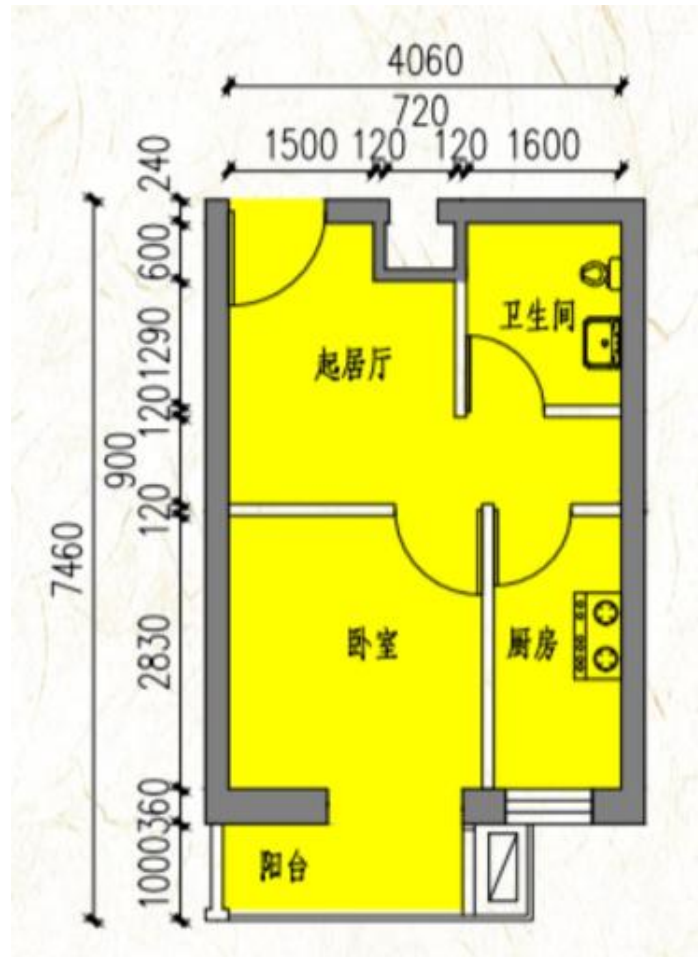

户型	套型	朝向	面积
C1 户型	小套型	南	33.75 m <sup>2</sup>

# 康惠园 8 号楼项目户型图

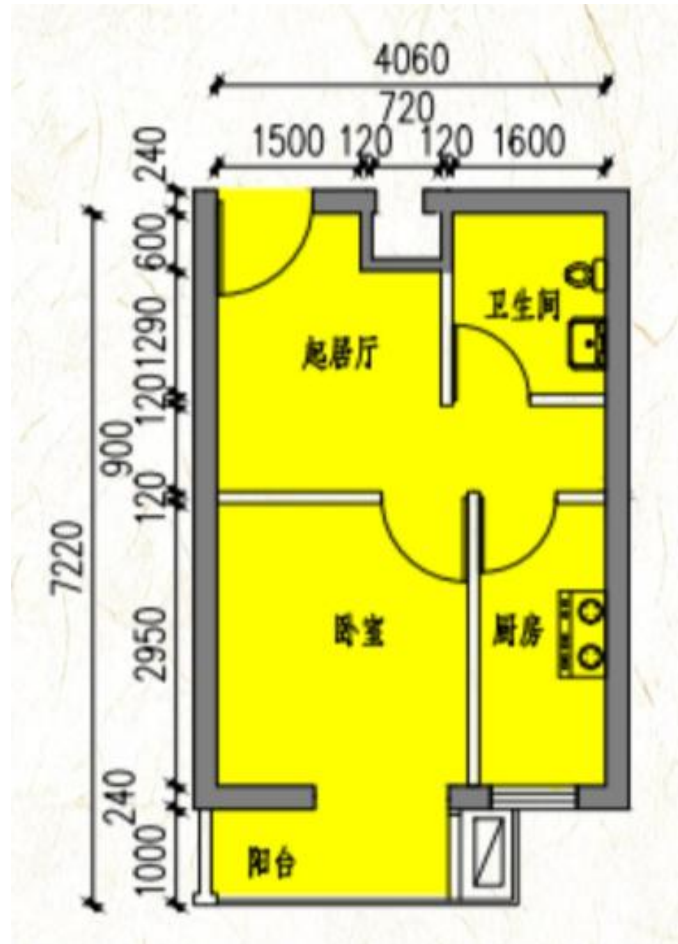

户型	套型	朝向	面积
C2 户型	小套型	南	34.06 m <sup>2</sup>

# 康惠园 8 号楼项目户型图

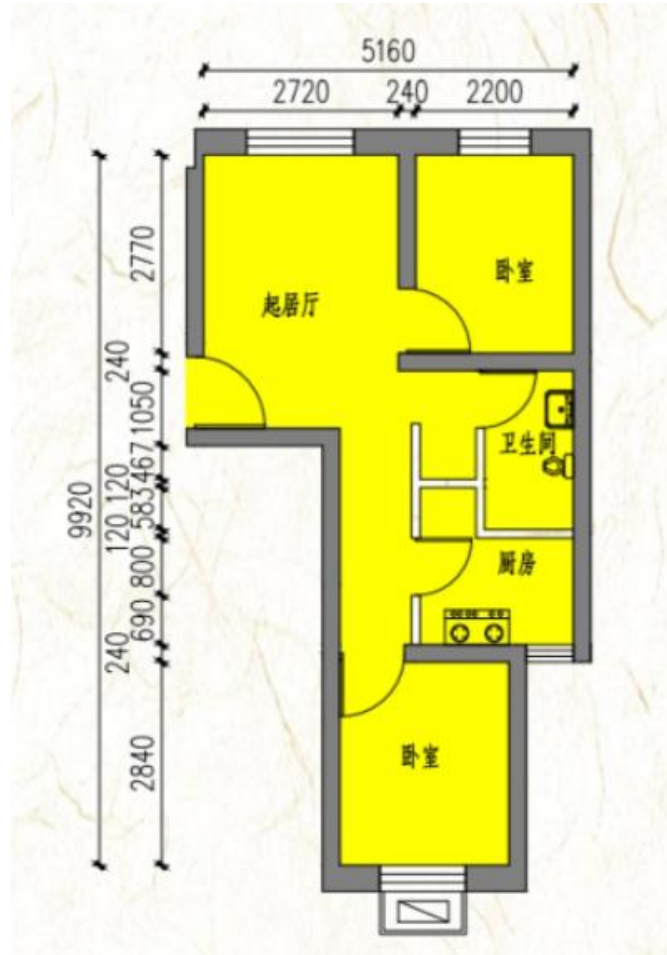

户型	套型	朝向	面积
A1 反户型	中套型	南北	49.62 m <sup>2</sup>

# 康惠园 8 号楼项目户型图

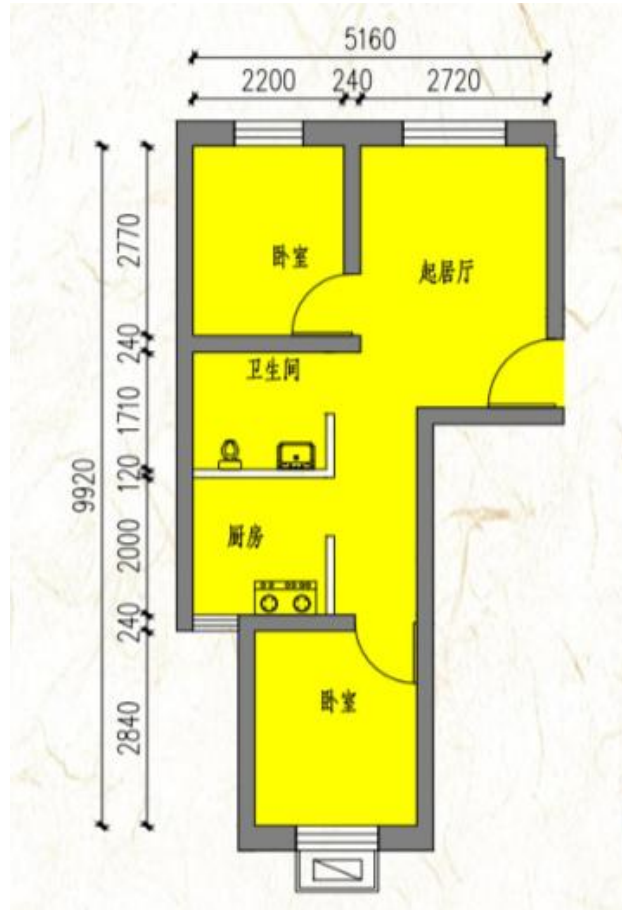

户型	套型	朝向	面积
A 户型	中套型	南北	49.62 m <sup>2</sup>

# 马泉营(香江北岸)项目户型图

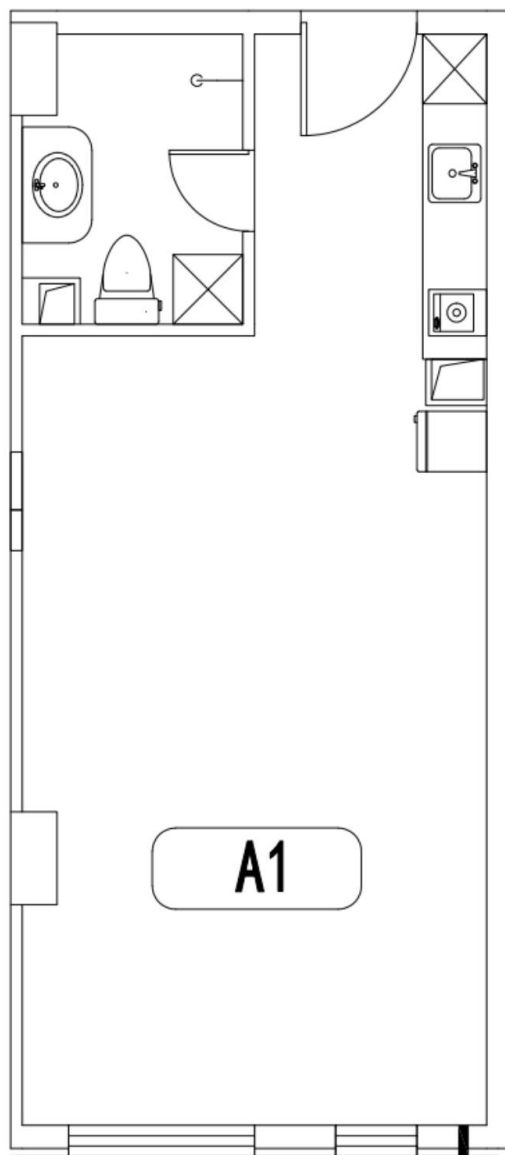

分为正反户型，具体以实际房间为准

户型	套型	朝向	面积
A1	中套型	南	54.5 m <sup>2</sup>

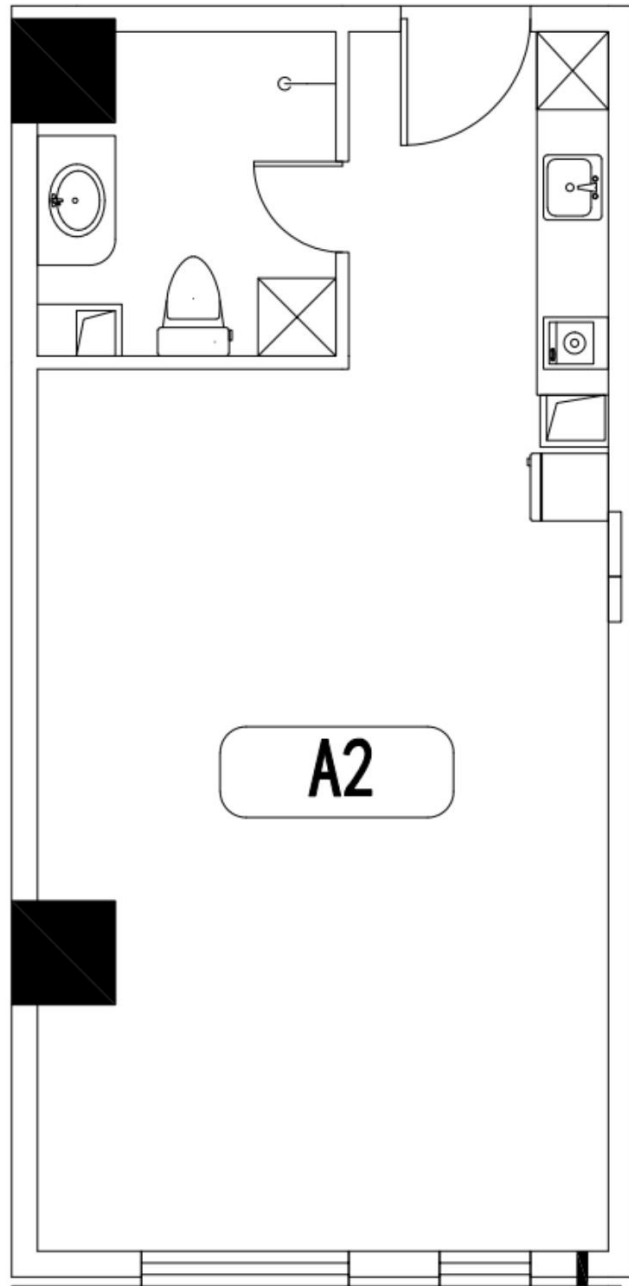

分为正反户型，具体以实际房间为准

户型	套型	朝向	面积
A2	中套型（试点）	南	62.93~63.25 m <sup>2</sup>

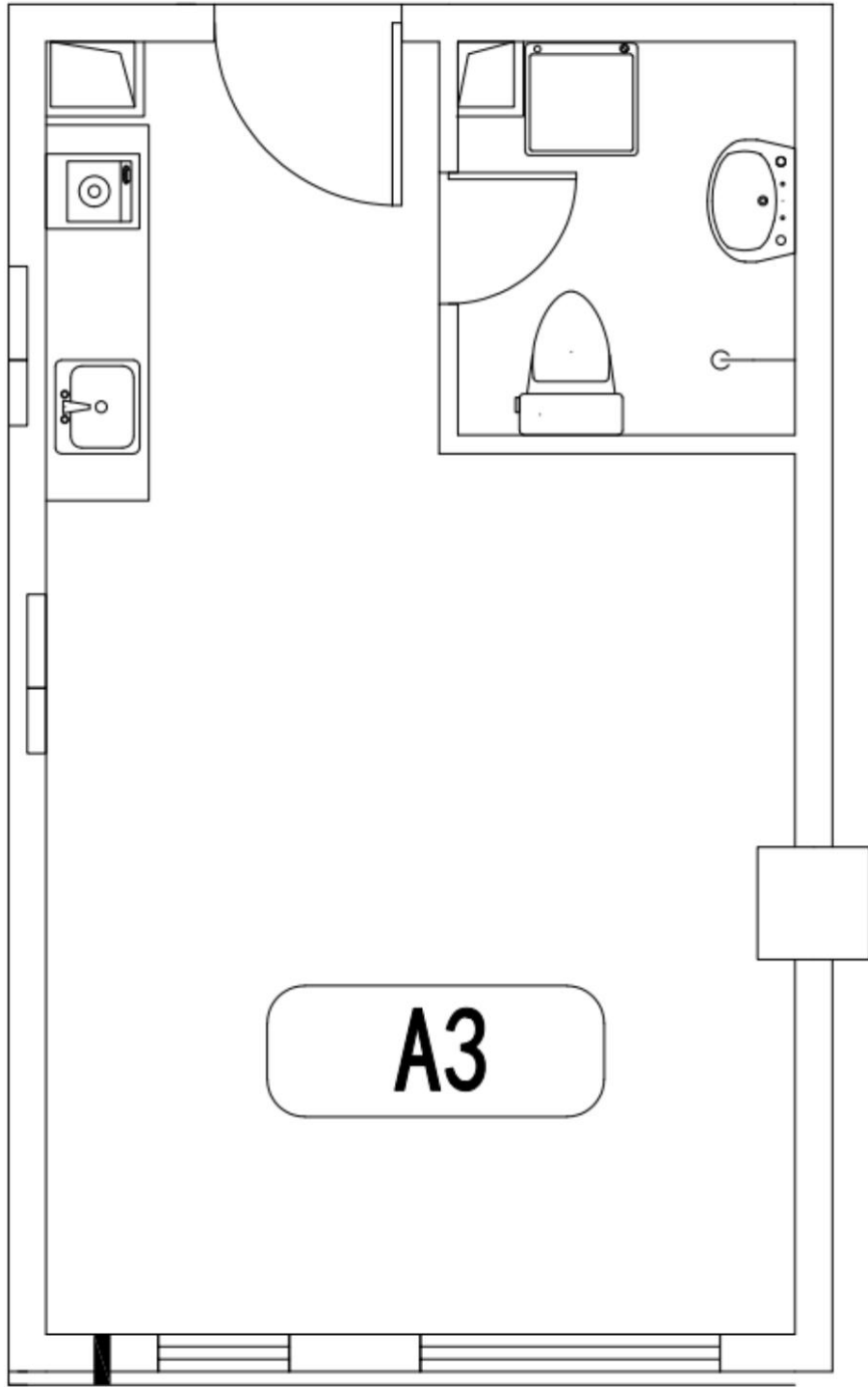

分为正反户型，具体以实际房间为准

户型	套型	朝向	面积
A3	小套型	南	40.36~40.59 m <sup>2</sup>

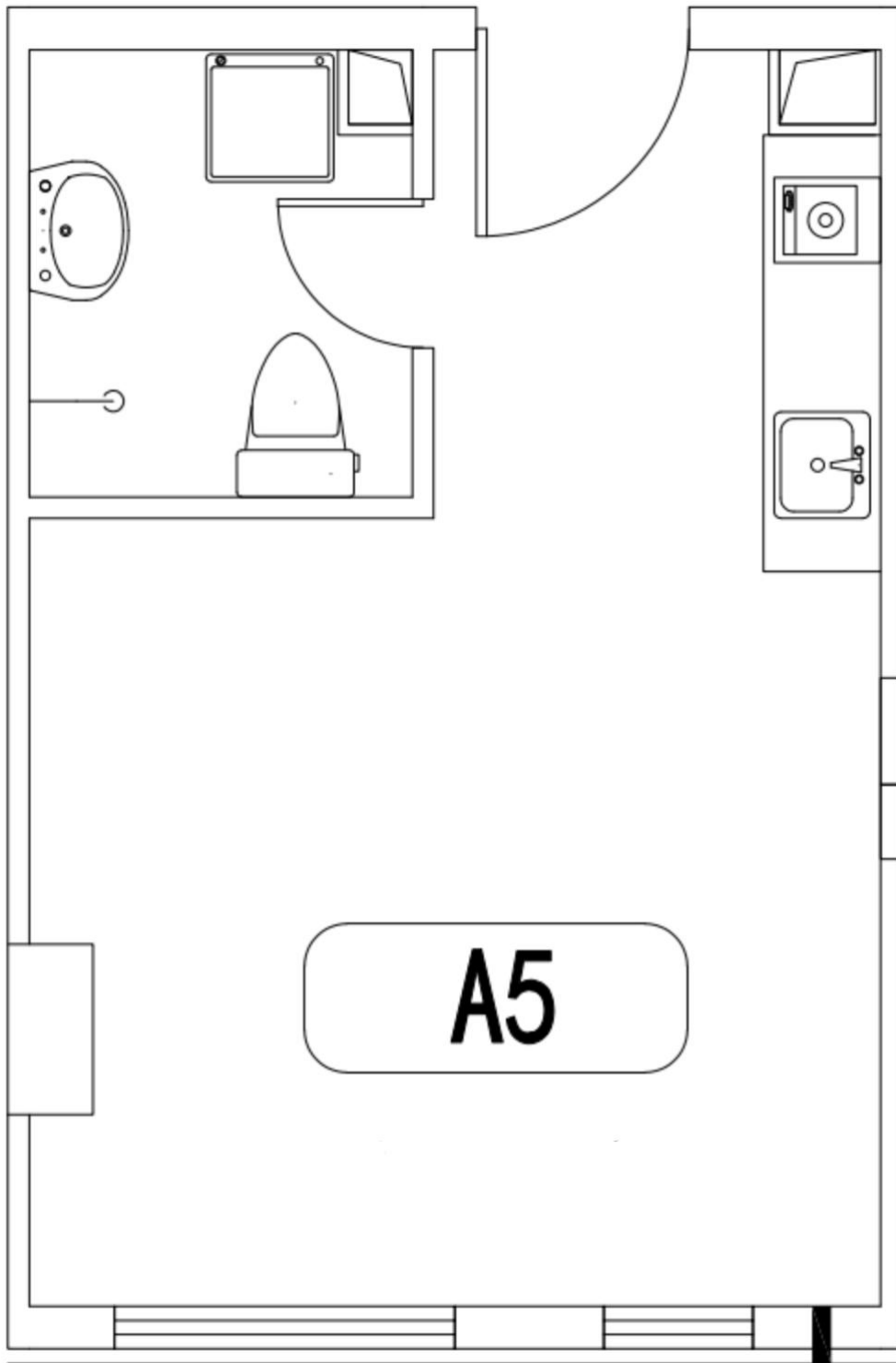

分为正反户型，具体以实际房间为准

户型	套型	朝向	面积
A5	小套型	南	34.7 m <sup>2</sup>

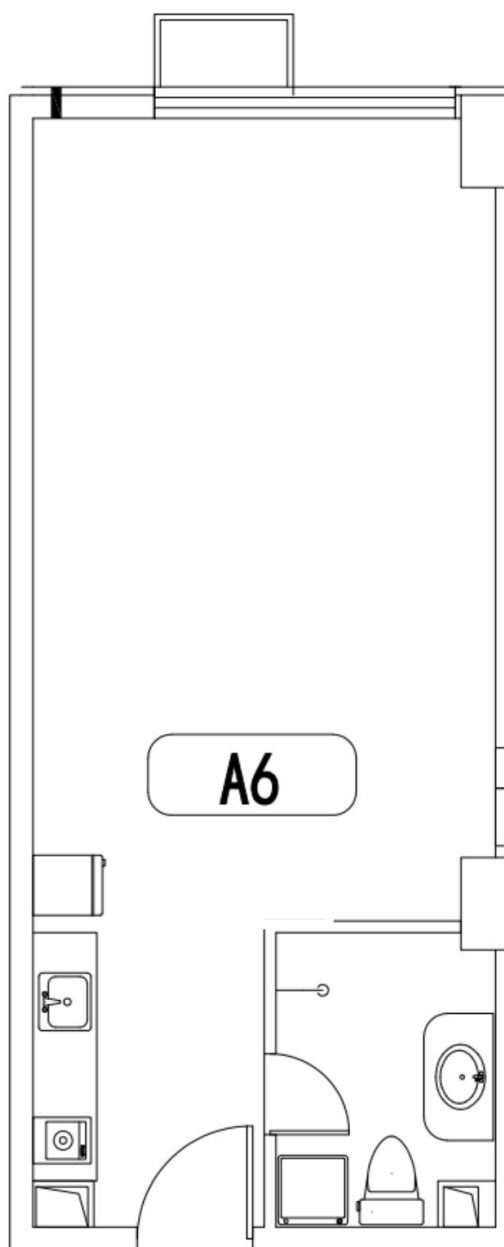

分为正反户型，具体以实际房间为准

户型	套型	朝向	面积
A6	中套型	北	55.63~55.95 m <sup>2</sup>

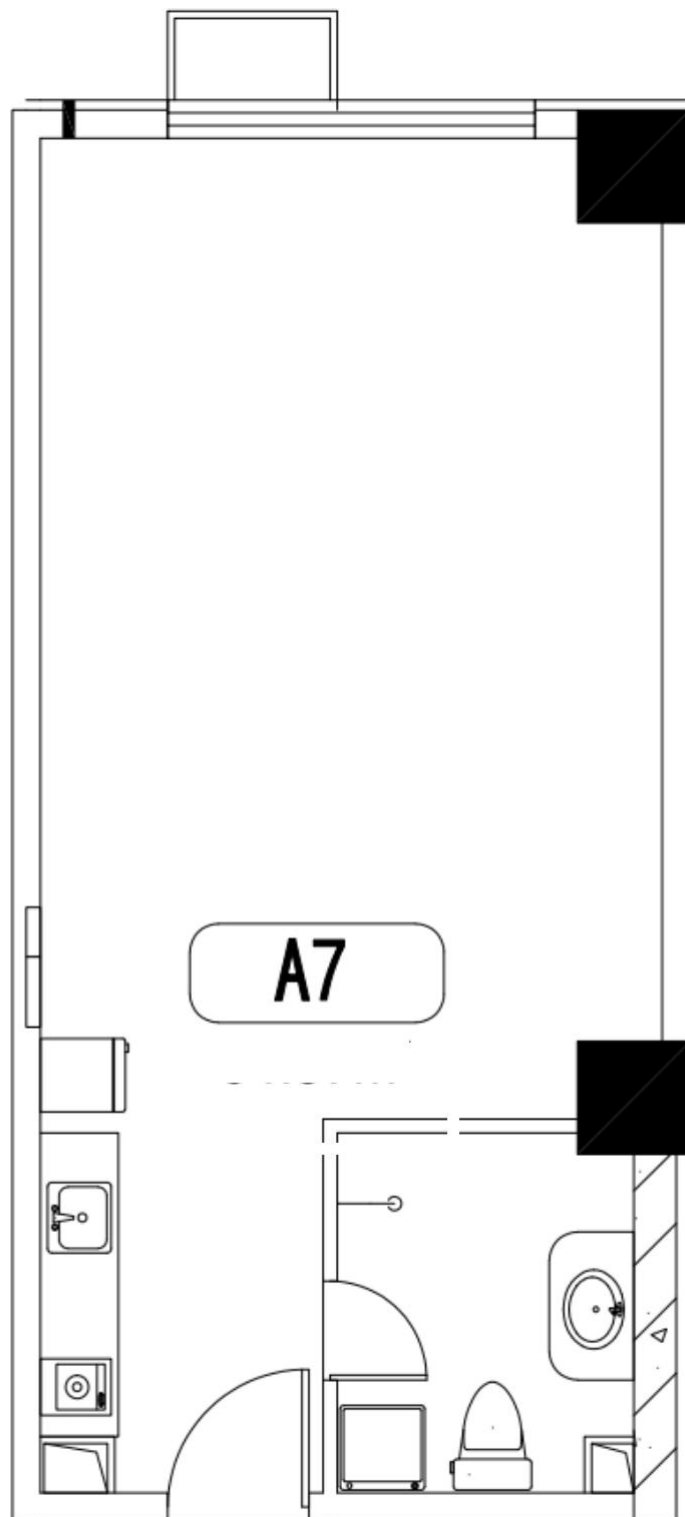

分为正反户型，具体以实际房间为准

户型	套型	朝向	面积
A7	中套型（试点）	北	61.38~64.94 m <sup>2</sup>

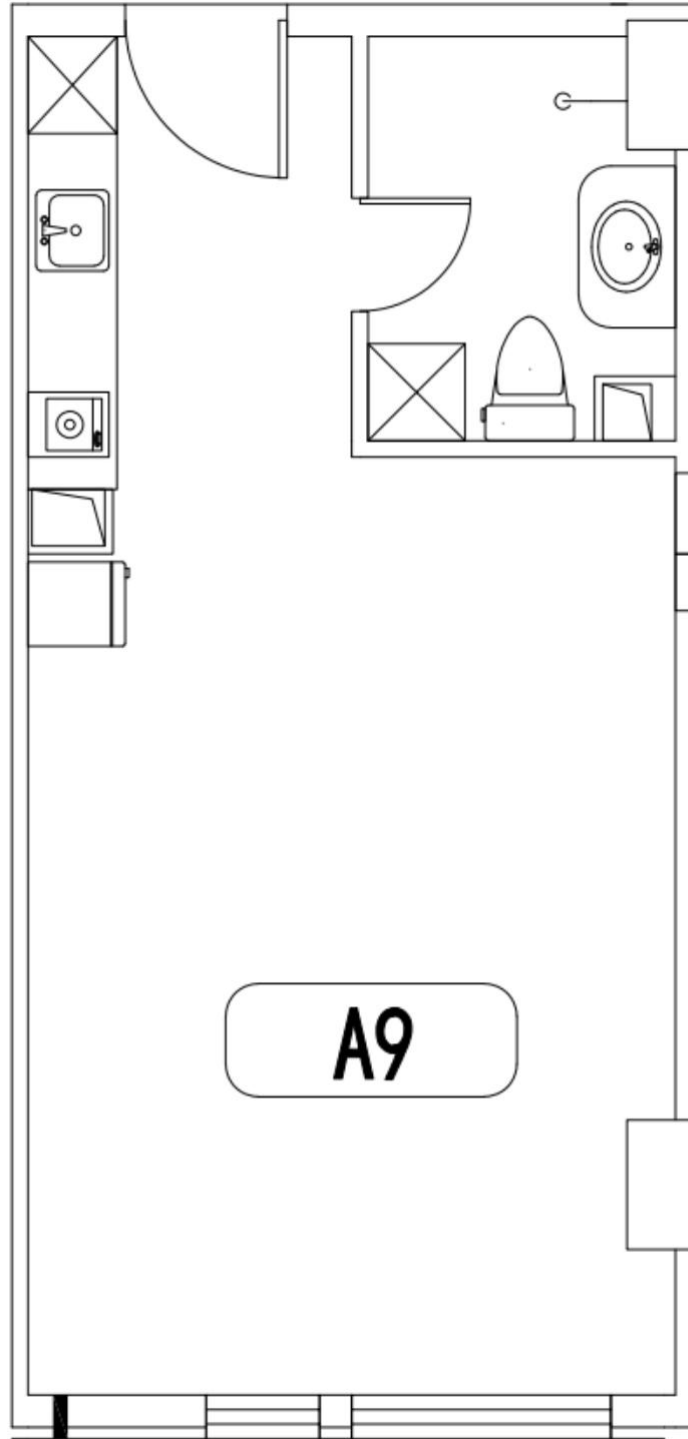

分为正反户型，具体以实际房间为准

户型	套型	朝向	面积
A9	中套型	南	48.84~49.12 m <sup>2</sup>

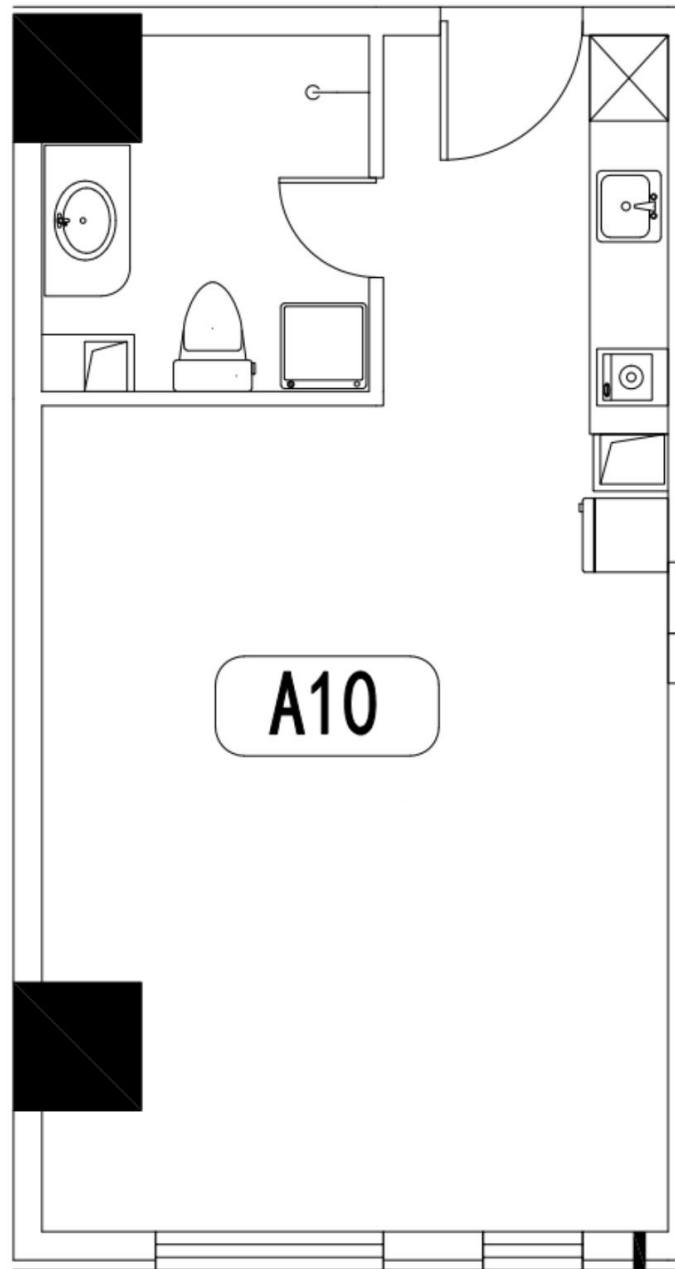

分为正反户型，具体以实际房间为准

户型	套型	朝向	面积
A10	中套型（试点）	南	56.69 m <sup>2</sup>

# 泓鑫家园项目户型图

## 一、大套型

### 户型图

户型编号	居室	套型	朝向	面积区间	租金区间
F/F反	二居室	大套型	西北 东北	58.72—60.06	2877.28—2942.94
B/B反	二居室	大套型	西南 东南	59.59—59.94	2919.91—2937.06
4/7#-1	二居室	大套型	东北西	62.71	3072.79
4/7#-4	二居室	大套型	西南	63.59	3115.91
4/7#-7	二居室	大套型	南北东	63.34	3103.66

# 户型图 THE HOUSING HANDBOOK

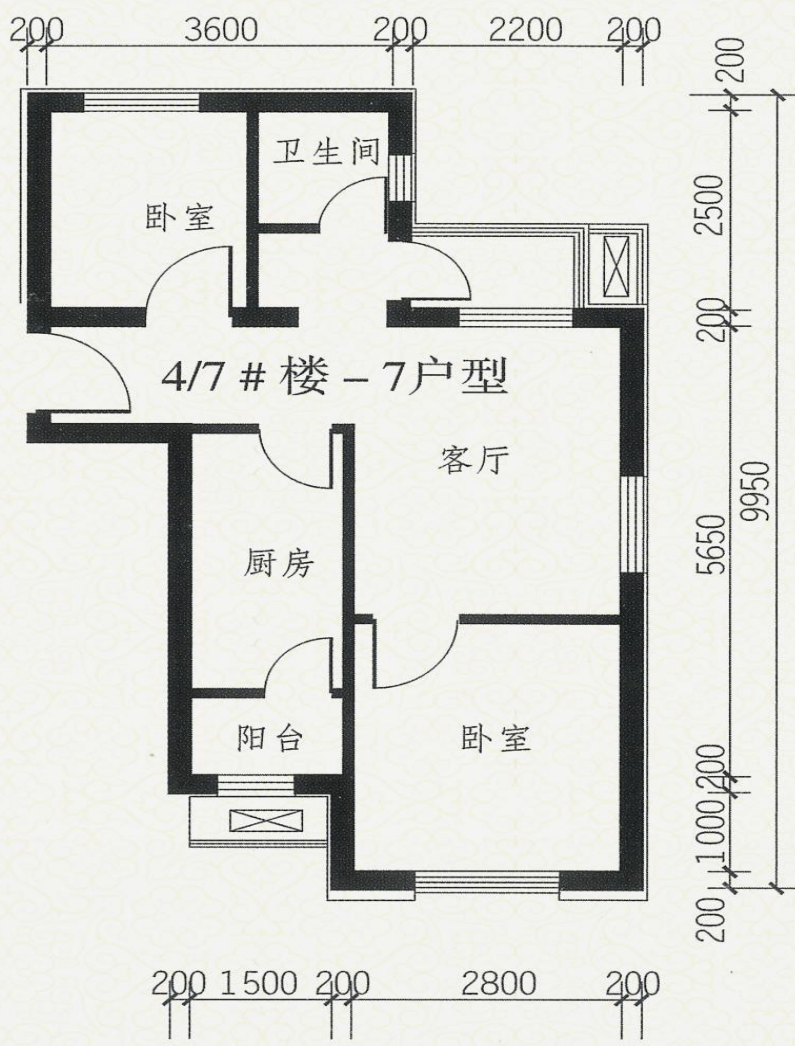

## 大套型

## 4/7 #楼 - 7户型

建筑  
面积 | 约 63 m<sup>2</sup>

户型编号	居室	套型	朝向	面积区间	租金区间
4/7#-7	二居室	大套型	南北东	63.34	3103.66

# 户型图 THE HOUSING HANDBOOK

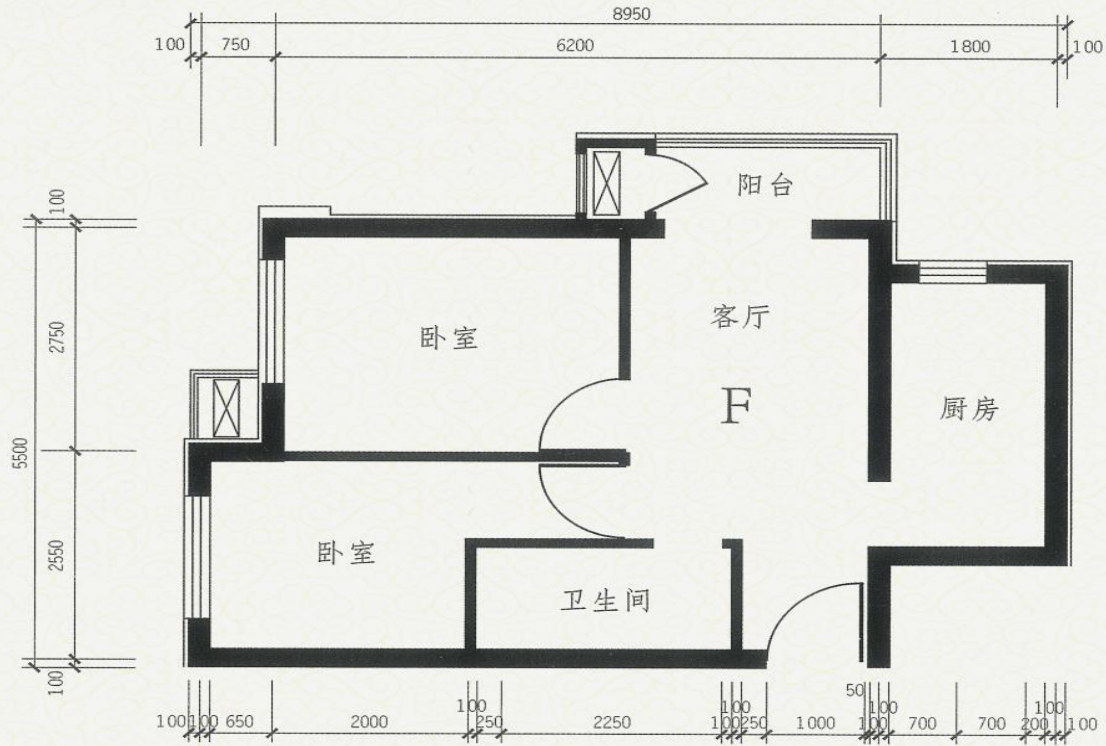

大套型

F 户型

1 # 2 # 11 # 12 # 13 #

建筑 | 面积约 60 m<sup>2</sup>

户型编号	居室	套型	朝向	面积区间	租金区间
F / F 反	二居室	大套型	西北 东北	58.72—60.06	2877.28—2942.94

# 户型图 THE HOUSING HANDBOOK

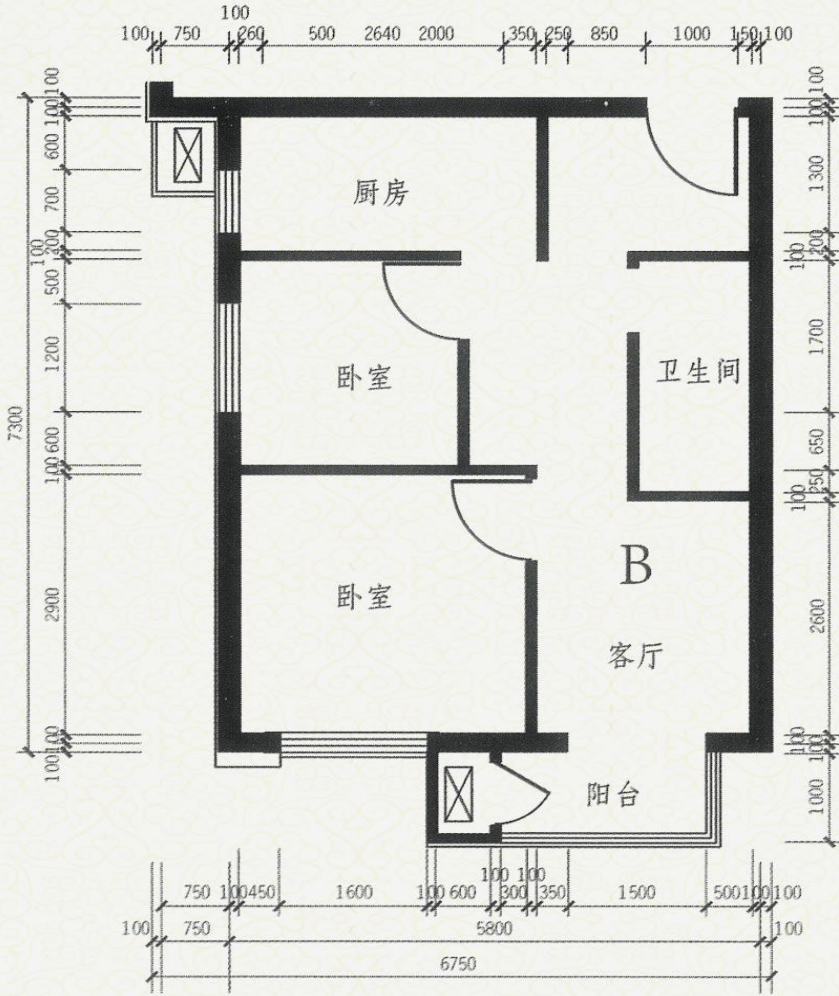

大套型

B 户型

1 # 2 # 11 # 12 # 13 #

建筑  
面积 | 约 60 m<sup>2</sup>

户型编号	居室	套型	朝向	面积区间	租金区间
B/B 反	二居室	大套型	西南 东南	59.59—59.94	2919.91—2937.06

# 户型图 THE HOUSING HANDBOOK

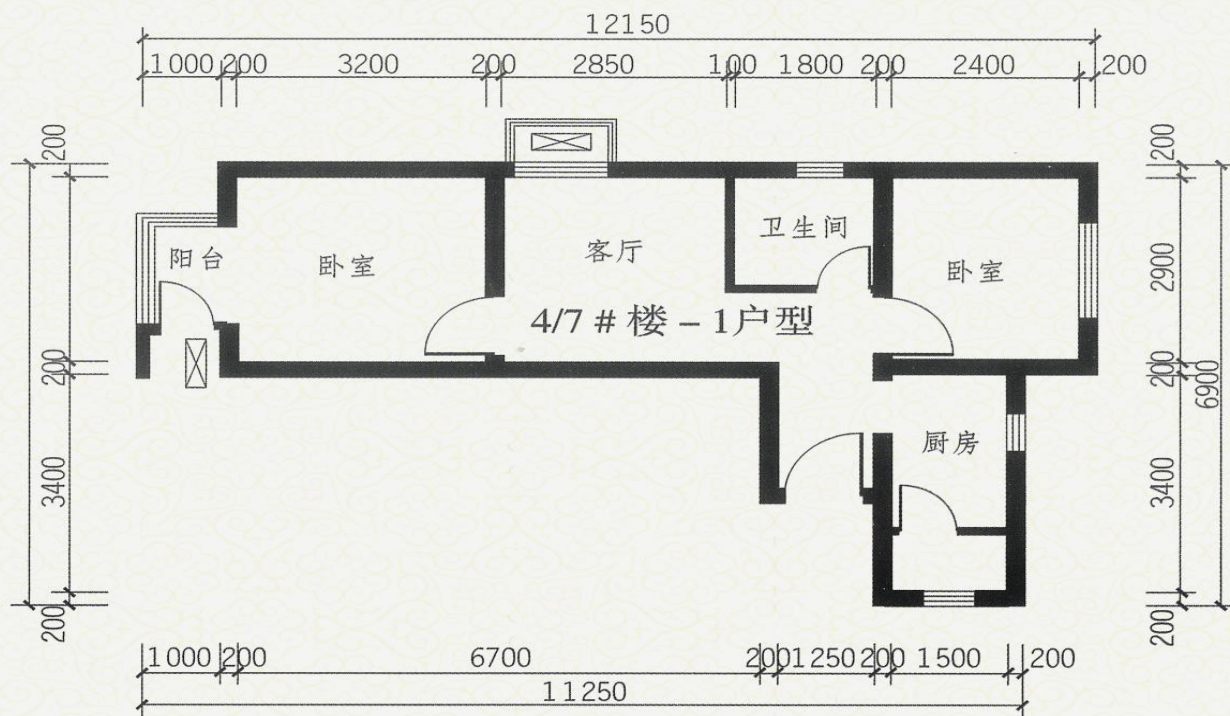

大套型

4/7 # 楼 - 1 户型

建筑 | 约 63 m<sup>2</sup>  
面积

户型编号	居室	套型	朝向	面积区间	租金区间
4/7#-1	二居室	大套型	东北西	62.71	3072.79

# 户型图 THE HOUSING HANDBOOK

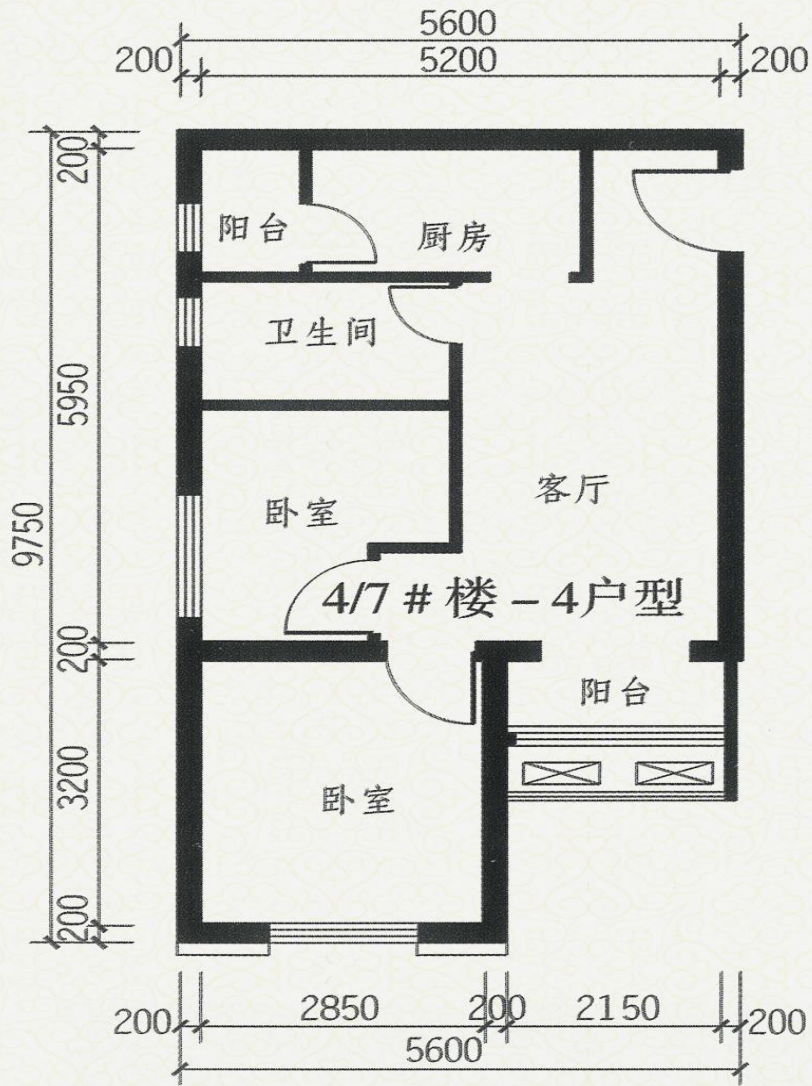

大套型

4/7 #楼 - 4户型

建筑面积 | 约  $64 \text{ m}^2$

户型编号	居室	套型	朝向	面积区间	租金区间
4/7#-4	二居室	大套型	西南	63.59	3115.91

## 二、中套型

### 户型图

户型编号	居室	套型	朝向	面积区间	租金区间
4/7#-5反	一居室	中套型	南	<b>51.76</b>	<b>2536.24</b>
4/7#-6反	一居室	中套型	南	49.63	<b>2431.87</b>
6/9#-3反	一居室	中套型	南	<b>49.49</b>	<b>2425.01</b>
1-C反	一居室	中套型	南	49.76	<b>2438.24</b>

# 户型图 THE HOUSING HANDBOOK

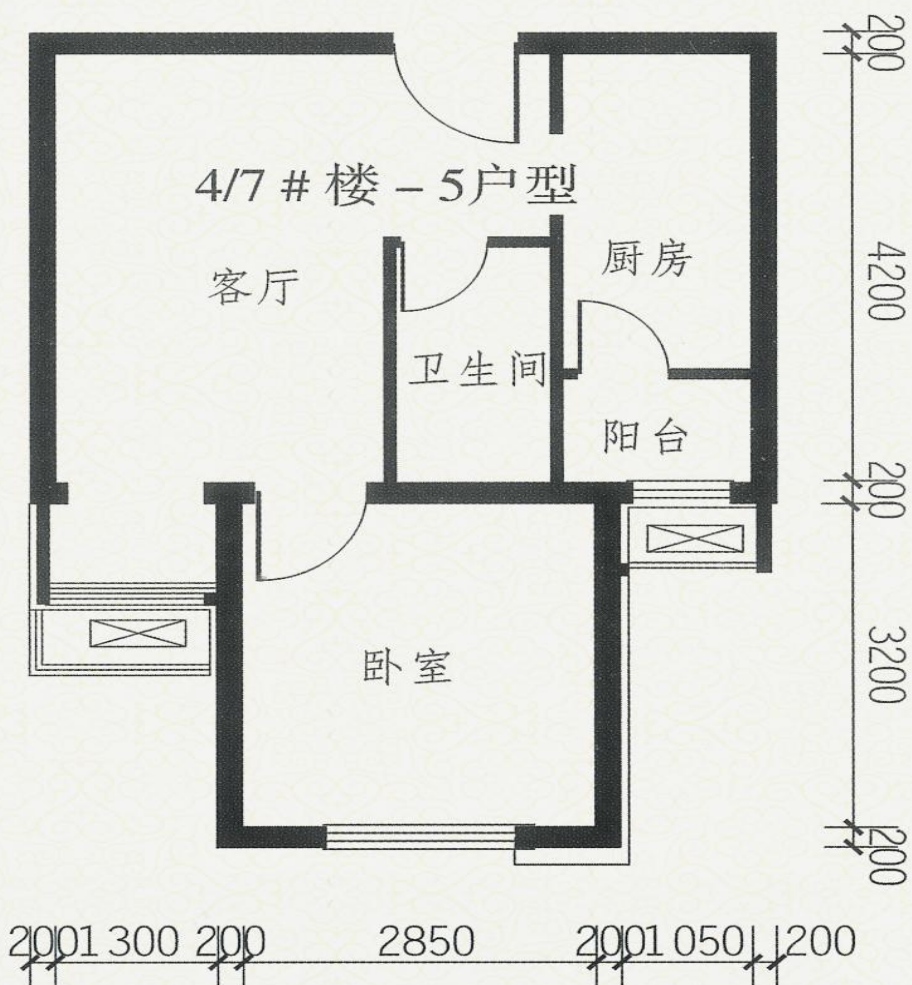

中套型

4/7 # 楼 - 5 户型

建筑 | 约 52 m<sup>2</sup>  
面积

户型编号	居室	套型	朝向	面积区间	租金区间
4/7#-5反	一居室	中套型	南	51.76	2536.24

# 户型图 THE HOUSING HANDBOOK

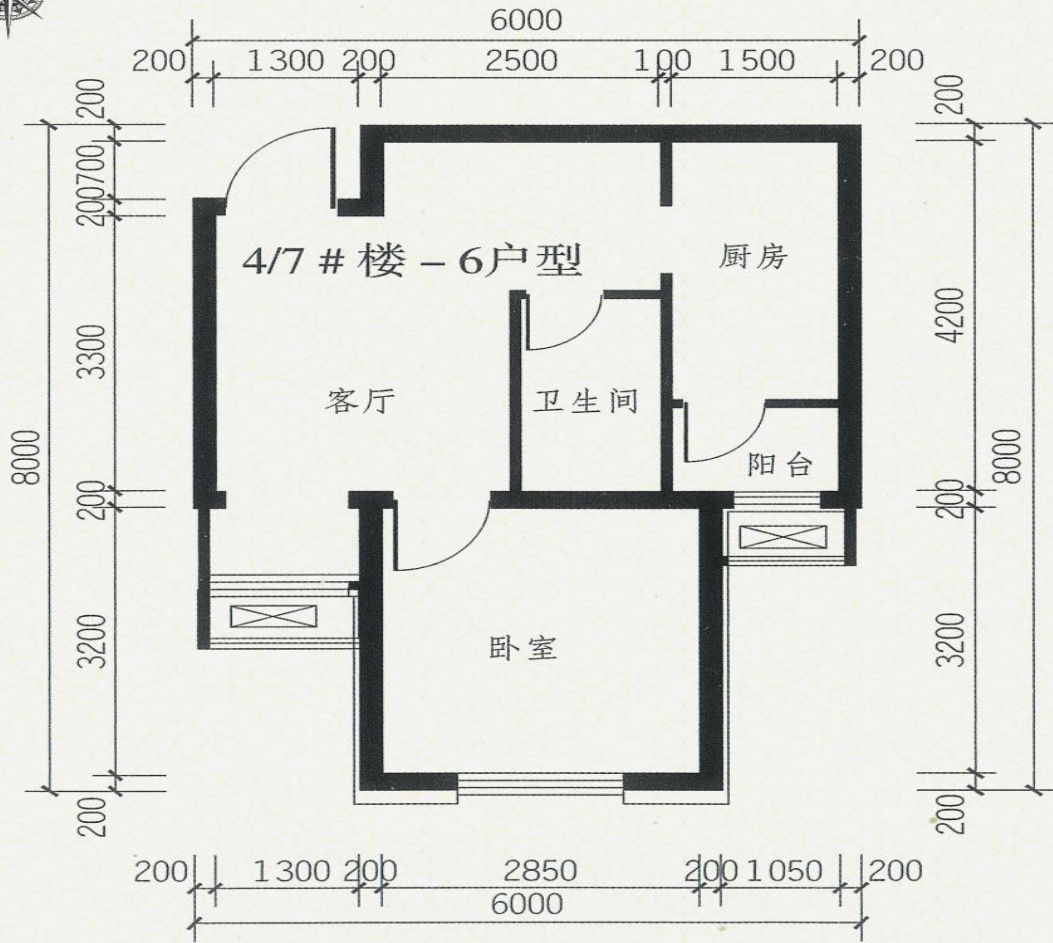

## 中套型

## 4/7 #楼 - 6户型

建筑 | 约 50 m<sup>2</sup>  
面积

户型编号	居室	套型	朝向	面积区间	租金区间
4/7#-6反	一居室	中套型	南	49.63	2431.87

# 户型图 THE HOUSING HANDBOOK

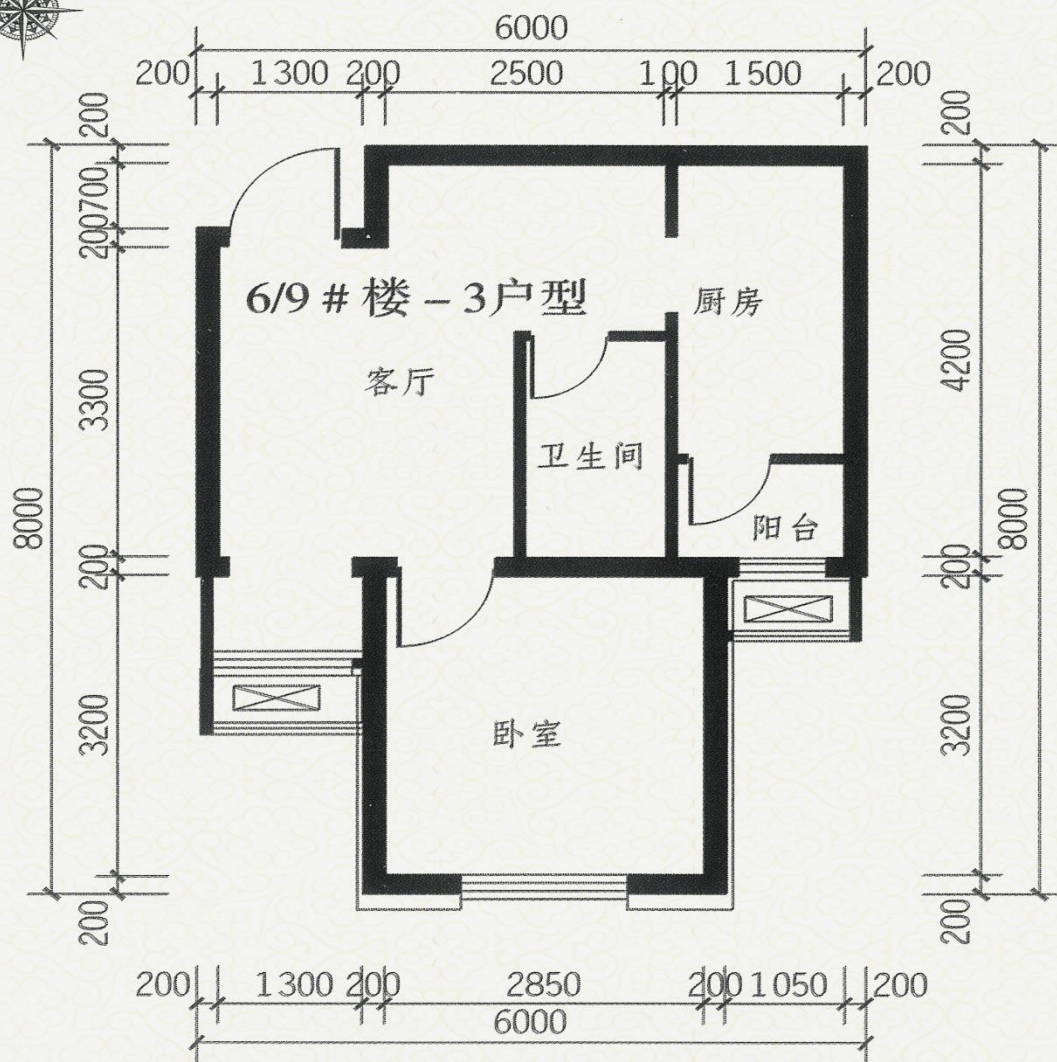

## 中套型

## 6/9 #楼 - 3户型

建筑面积 约 50 m<sup>2</sup>

户型编号	居室	套型	朝向	面积区间	租金区间
6/9#-3反	一居室	中套型	南	49.49	2425.01

1-C/1-C反

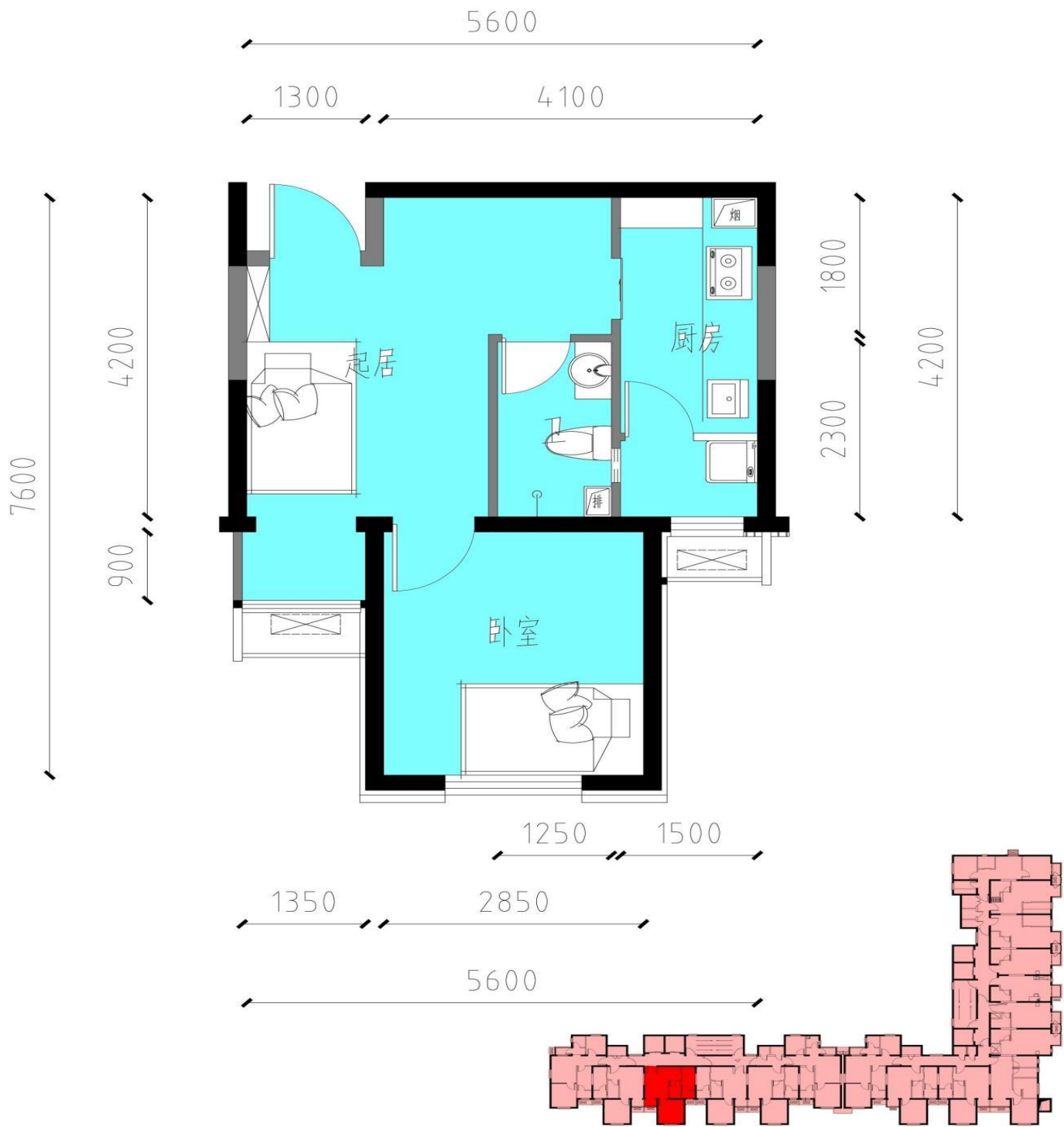
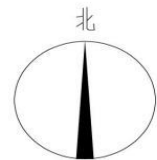

户型编号	居室	套型	朝向	面积区间	租金区间
1-C反	一居室	中套型	南	49.76	2438.24

### 三、小套型

#### 户型图

户型编号	居室	套型	朝向	面积区间	租金区间
A/A 反	零居室	小套型	南	40.57--41.35	1987.93--2026.15
C/C 反	零居室	小套型	西/东	39.94--40.51	1957.06--1984.99
D/D 反	零居室	小套型	东/西	42.89--43.72	2101.61--2142.28
2-G 2-G 反	零居室	小套型	东	45.90--46.08	2249.1--2257.92
2-F 2-F 反	零居室	小套型	东	34.88	1709.12
2-E	零居室	小套型	东	33.56	1644.44
4/7#-2 4/7#-2 反	零居室	小套型	西	36.74	1800.26
4/7#-3	零居室	小套型	西	36.72	1799.28
2-D	零居室	小套型	东	36.76	1801.24

# 户型图 THE HOUSING HANDBOOK

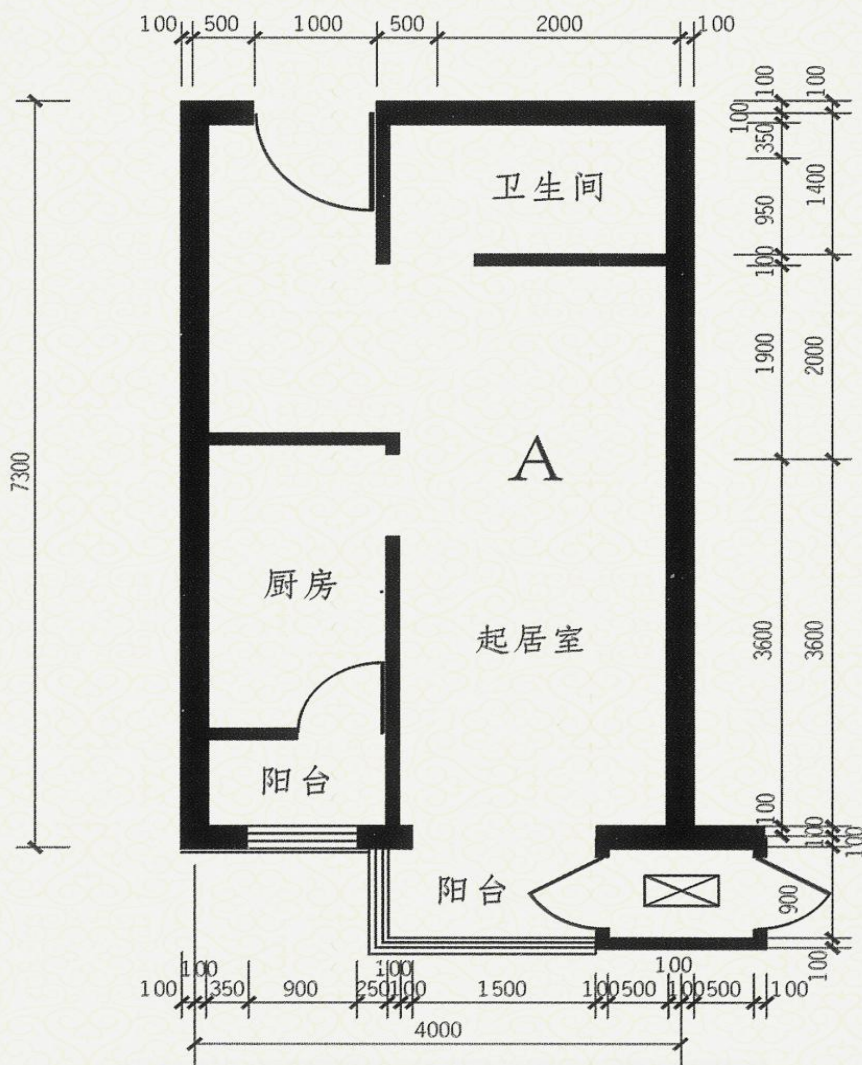

小套型

A 户型

1 # 2 # 11 # 12 # 13 #

建筑  
面积 | 约 41 m<sup>2</sup>

户型编号	居室	套型	朝向	面积区间	租金区间
A/A 反	零居室	小套型	南	40.57--41.35	1987.93--2026.15

# 户型图 THE HOUSING HANDBOOK

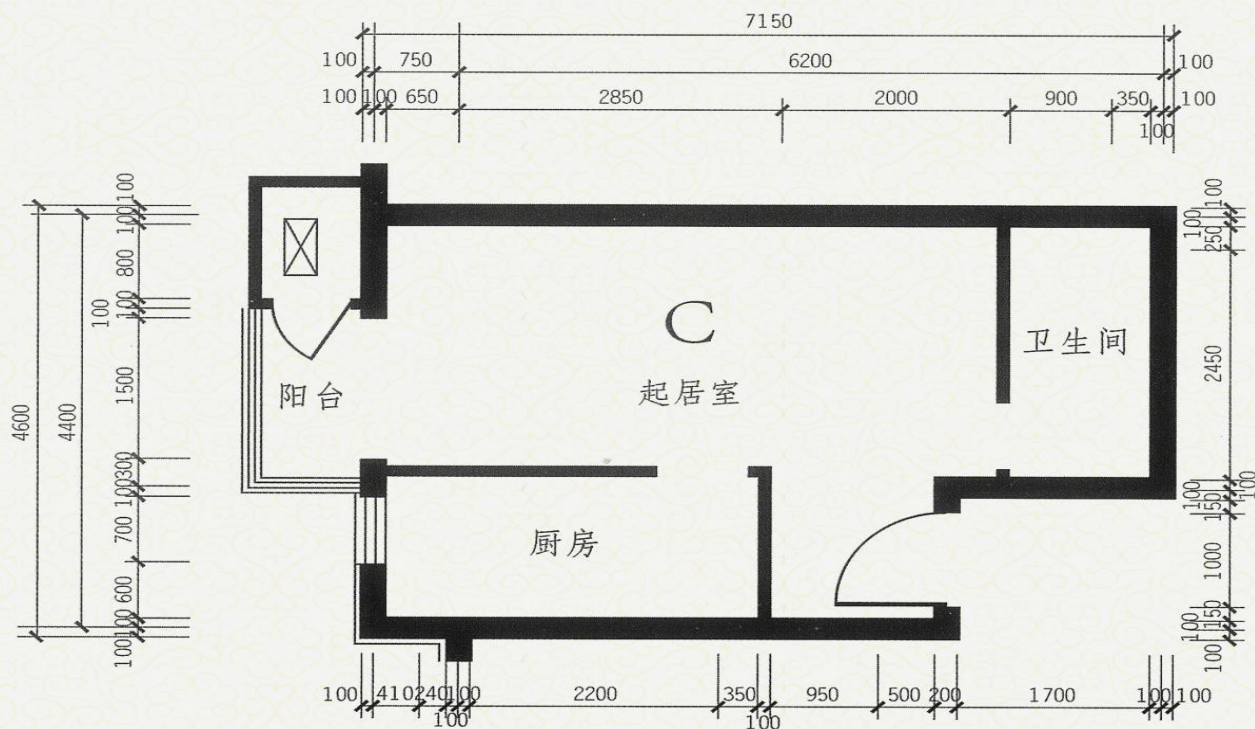

## 小套型

C<sub>户型</sub>

1# 2# 11# 12# 13#

建筑  
面积 | 约 40 m<sup>2</sup>

户型编号	居室	套型	朝向	面积区间	租金区间
C/C 反	零居室	小套型	东/西	39.94--40.51	1957.06--1984.99

# 户型图 THE HOUSING HANDBOOK

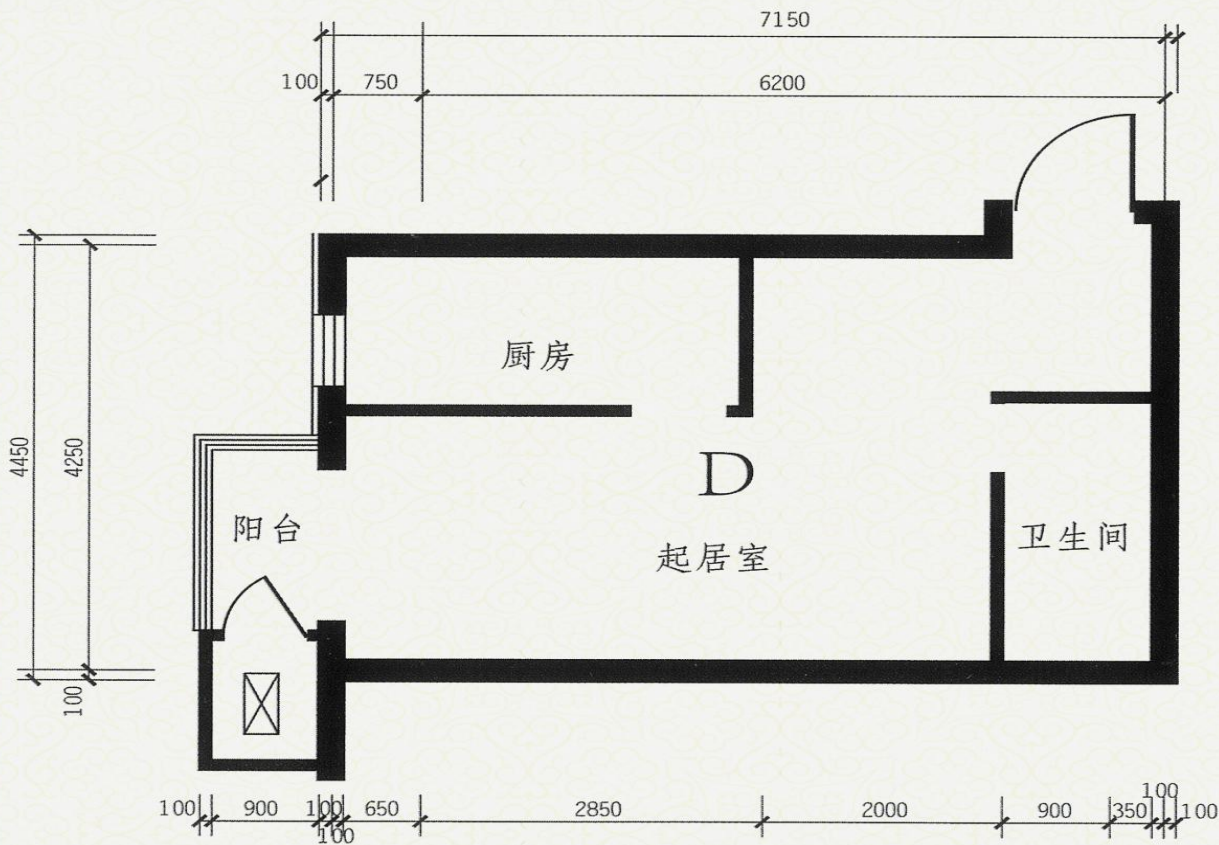

小套型

D 户型

1 # 2 # 11 # 12 # 13 #

建筑 | 约 43 m<sup>2</sup>  
面积

户型编号	居室	套型	朝向	面积区间	租金区间
D/D 反	零居室	小套型	东/西	42.89--43.72	2101.61--2142.28

此户型有燃气

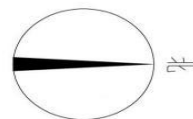
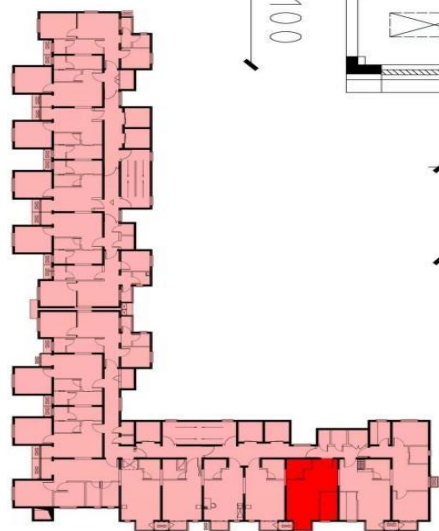

户型编号	居室	套型	朝向	面积区间	租金区间
2-G	零居室	小套型	东	45.90--46.08	2249.1--2257.92
2-G反					

此户型无燃气，且不配电磁炉

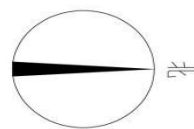
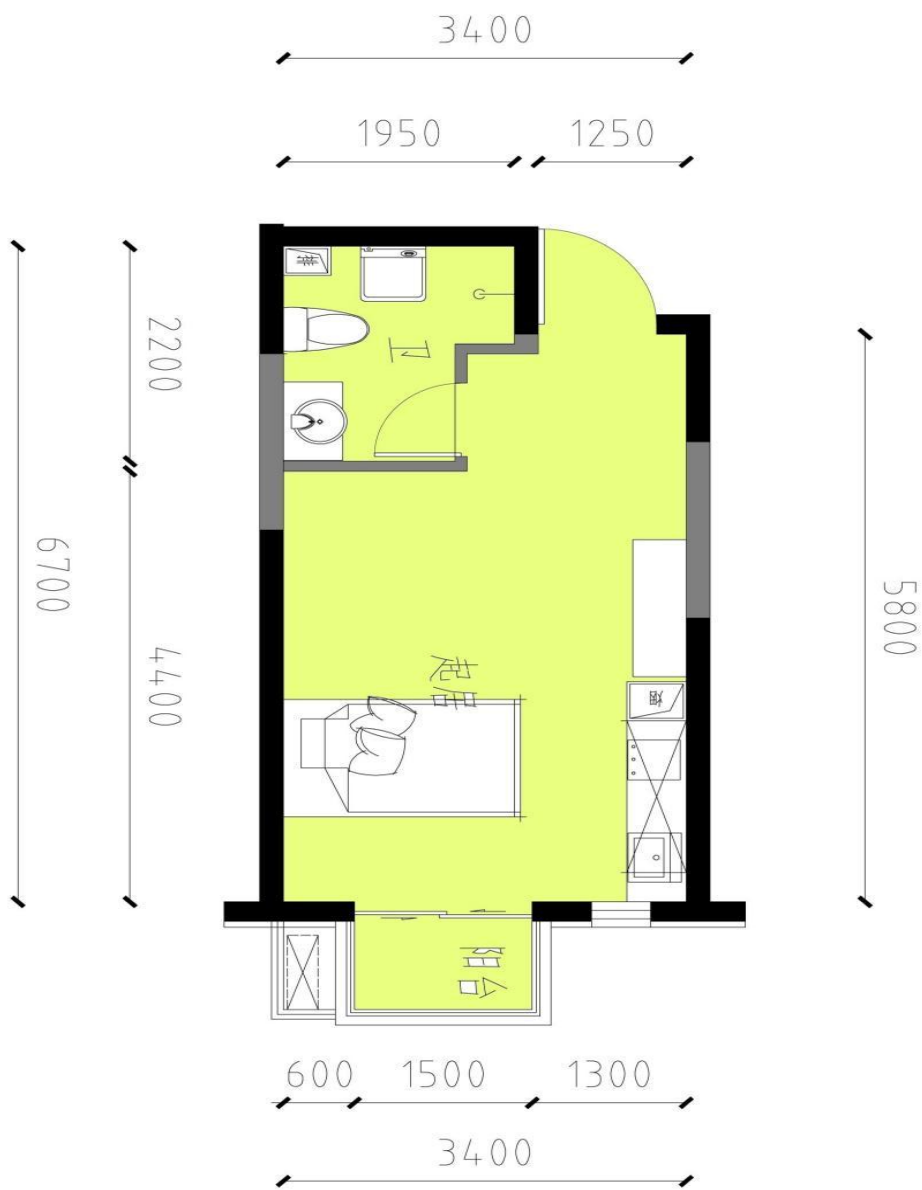
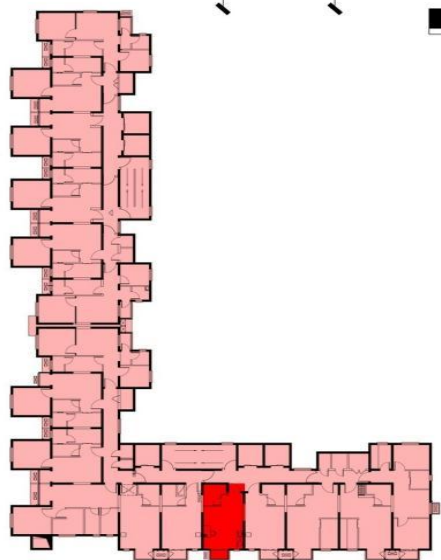

户型编号	居室	套型	朝向	面积区间	租金区间
2-F	零居室	小套型	东	34.88	1709.12
2-F 反					

2-E 型

此户型无燃气，且不配备电磁炉

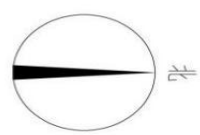
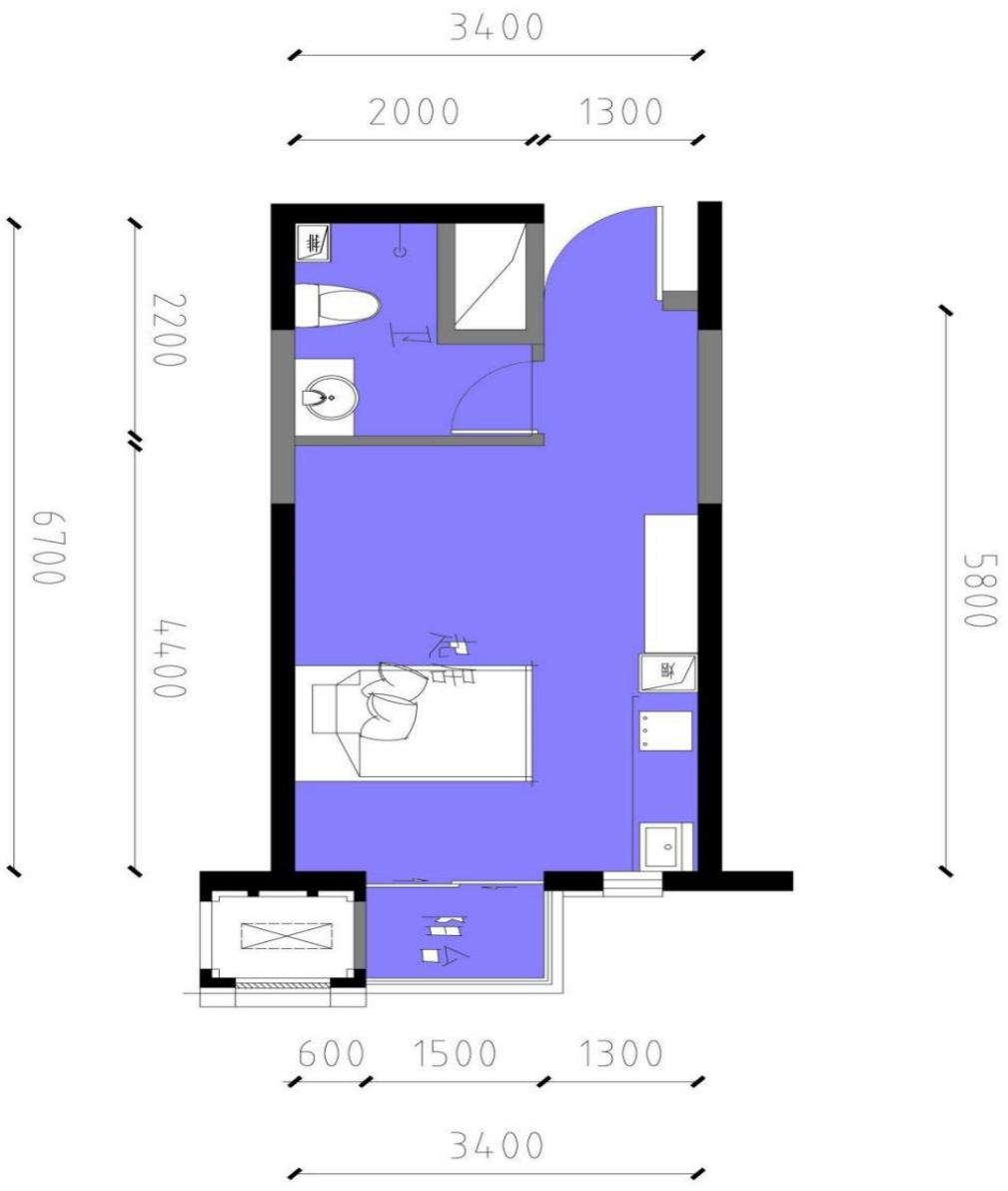
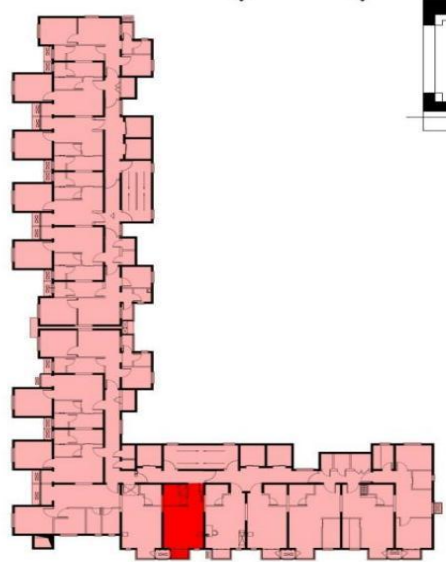

户型编号	居室	套型	朝向	面积区间	租金区间
2-E	零居室	小套型	东	33.56	1644.44

此户型无燃气，且不配备电磁炉

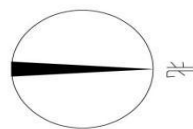
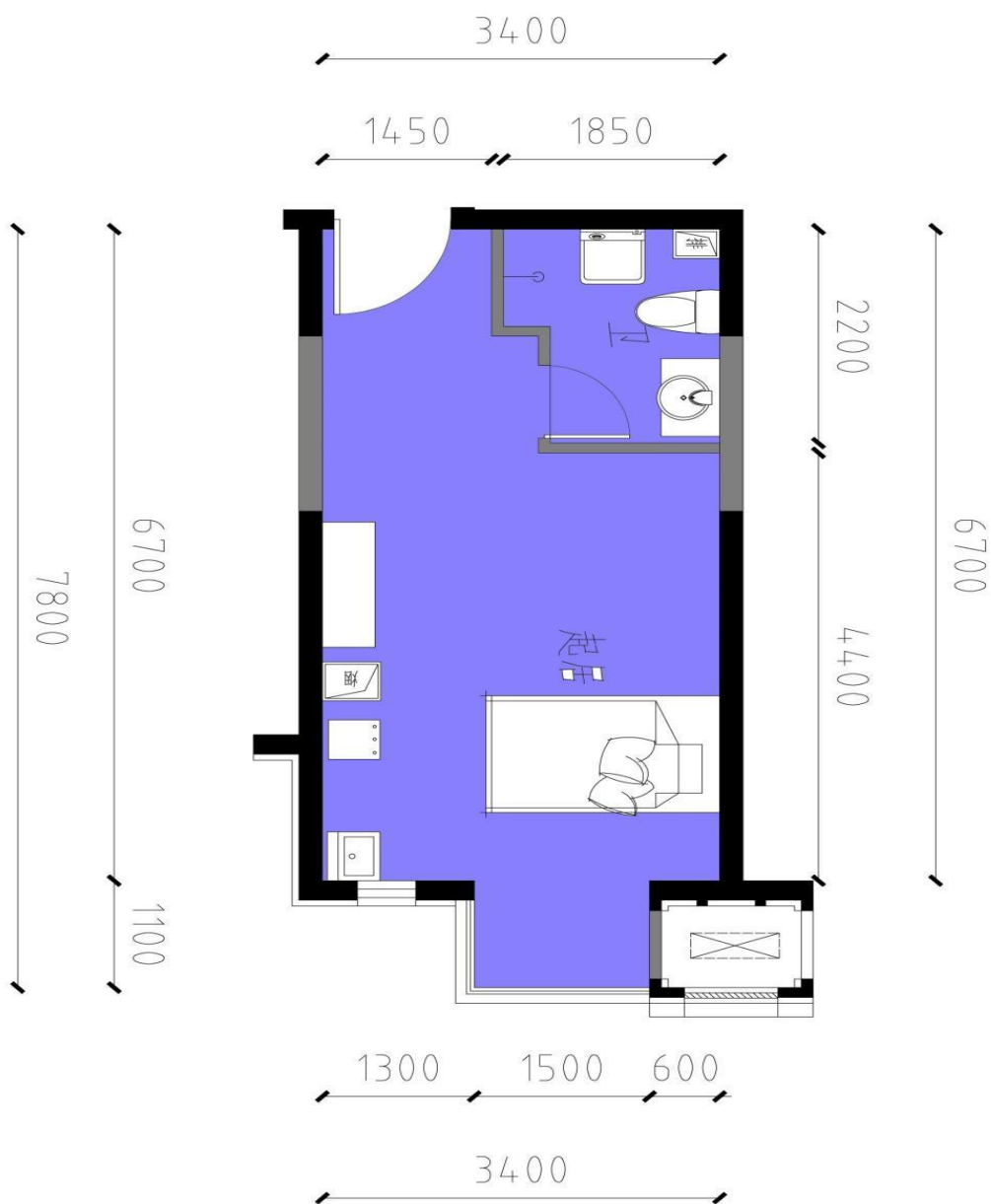
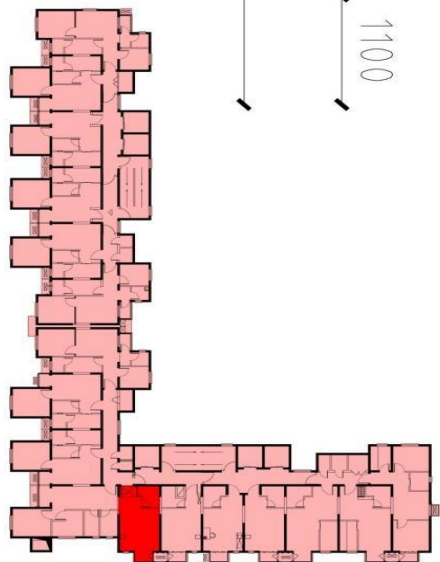

户型编号	居室	套型	朝向	面积区间	租金区间
2-D	零居室	小套型	东	36.76	1801.24

# 户型图 THE HOUSING HANDBOOK

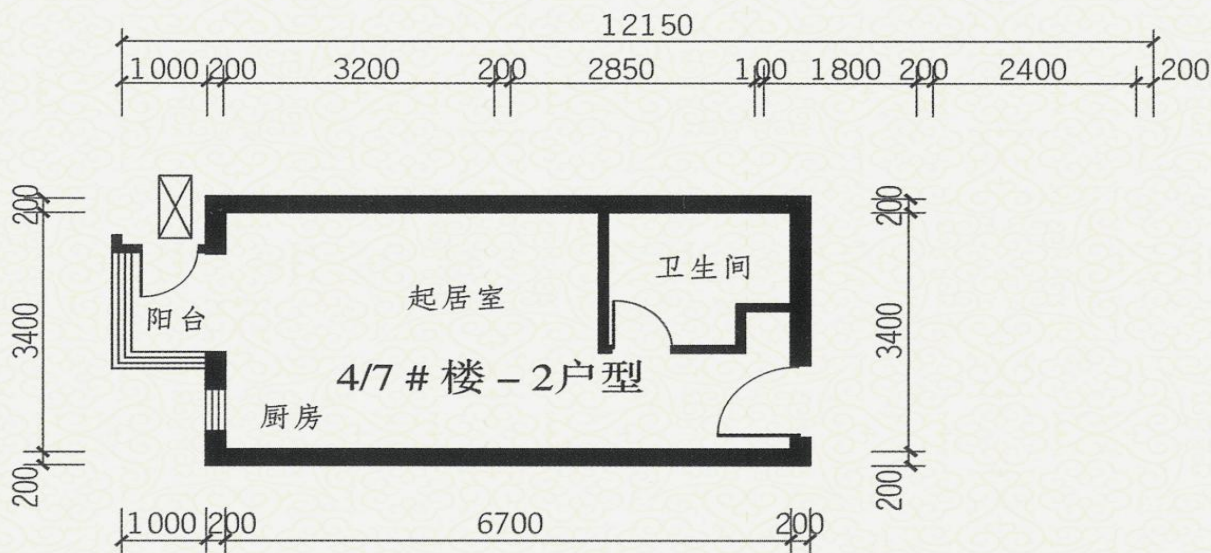

此户型无燃气  
且不配备电磁炉

小套型

4/7 # 楼 - 2 户型

建筑 | 面积约 37 m<sup>2</sup>

户型编号	居室	套型	朝向	面积区间	租金区间
4/7#-2	零居室	小套型	西	36.74	1800.26
4/7#-2 反					

# 户型图 THE HOUSING HANDBOOK

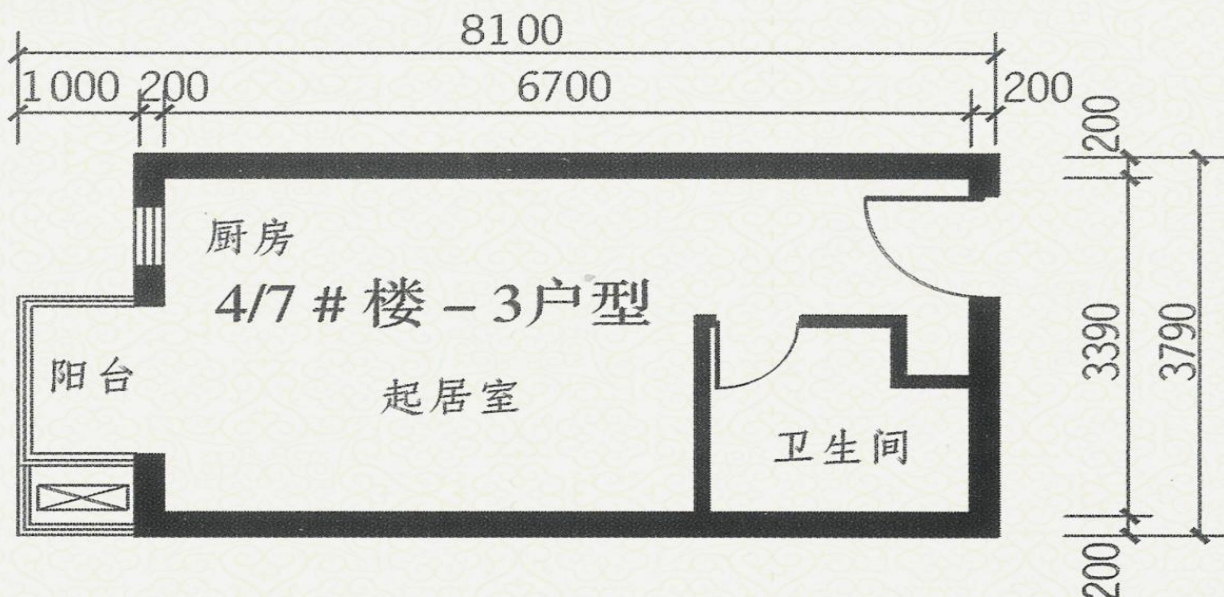

此户型无燃气  
且不配备电磁炉

小套型

4/7 #楼 - 3户型

建筑  
面积 | 约  $37 \text{ m}^2$

户型编号	居室	套型	朝向	面积区间	租金区间
4/7#-3	零居室	小套型	西	36.72	1799.28

# 燕保·汇鸿家园项目户型图

## 大套型 A 户型

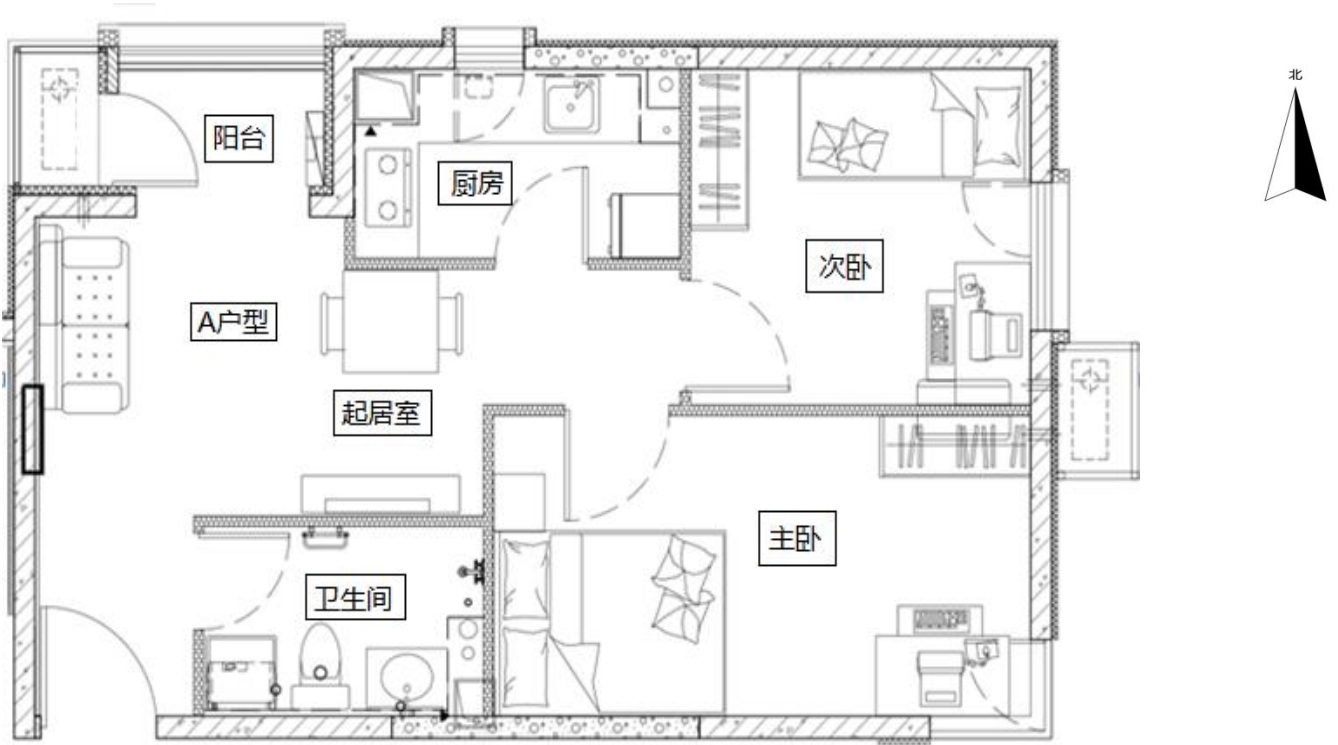

(户型图)



(A 户型平面布局图)

户型	居室	套型	朝向	有无燃气	建筑面积 (m <sup>2</sup> )	房屋租金 (元/月)
A	两居	大套型	东北/南北	有燃气	59.74-60.61	2867.52-2909.28

# 燕保·汇鸿家园项目户型图

## 大套型 A 反户型

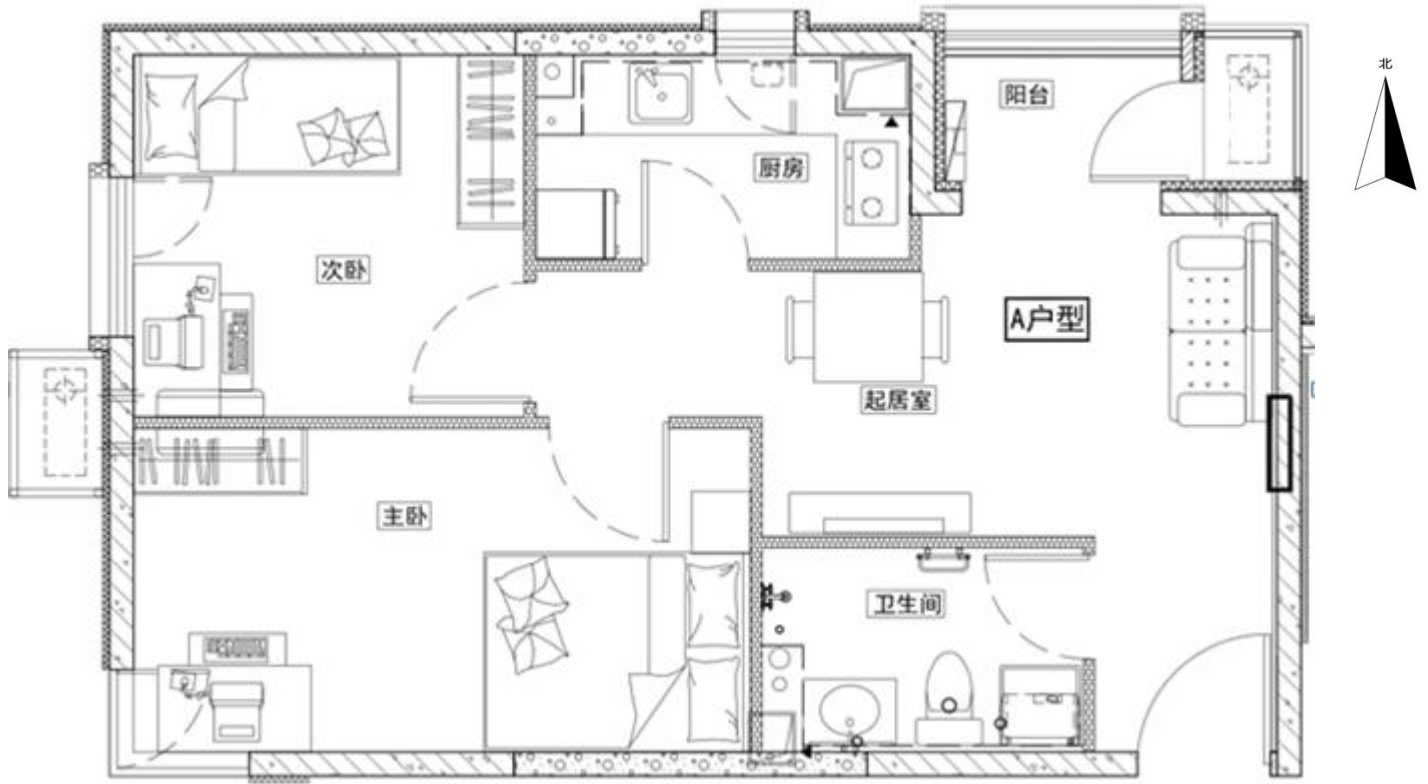

(户型图)



(A反户型平面布局图)

户型	居室	套型	朝向	有无燃气	建筑面积 (m <sup>2</sup> )	房屋租金 (元/月)
A反	两居	大套型	南北	有燃气	60.61	2909.28

# 燕保·汇鸿家园项目户型图

## 大套型 A1 户型

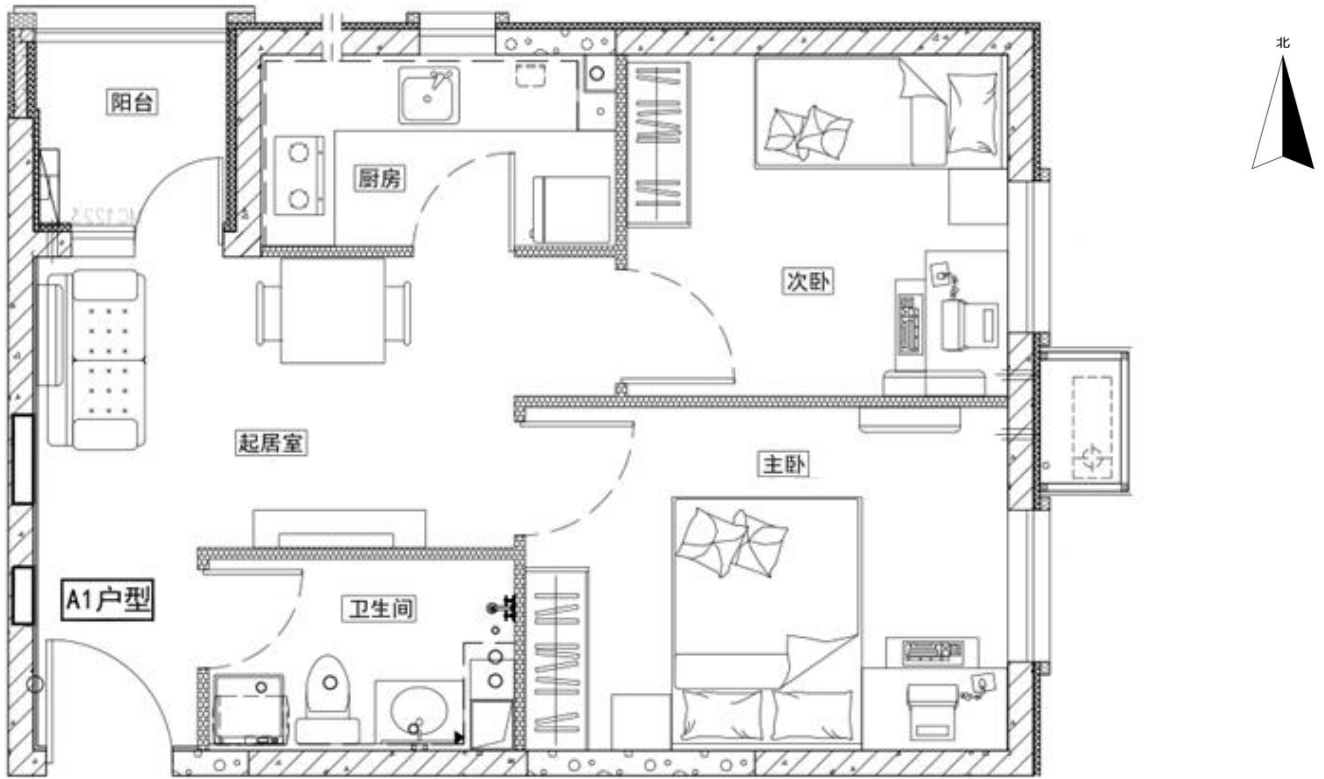

(户型图)

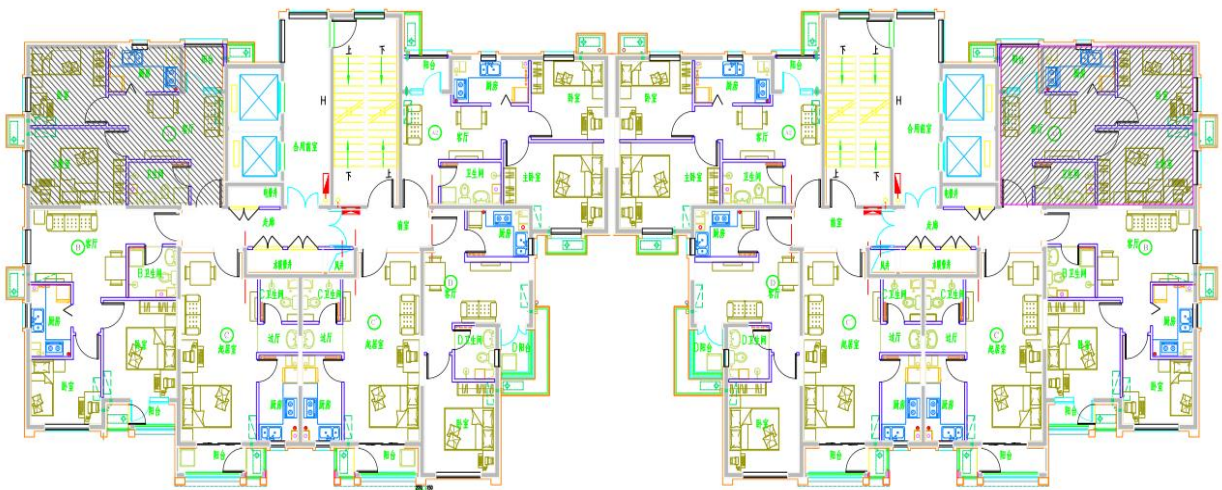

(A1 户型平面布局图)

户型	居室	套型	朝向	有无燃气	建筑面积 (m <sup>2</sup> )	房屋租金 (元/月)
A1	两居	大套型	东北	有燃气	58.12	2789.76

# 燕保·汇鸿家园项目户型图

## 大套型 A1 反户型

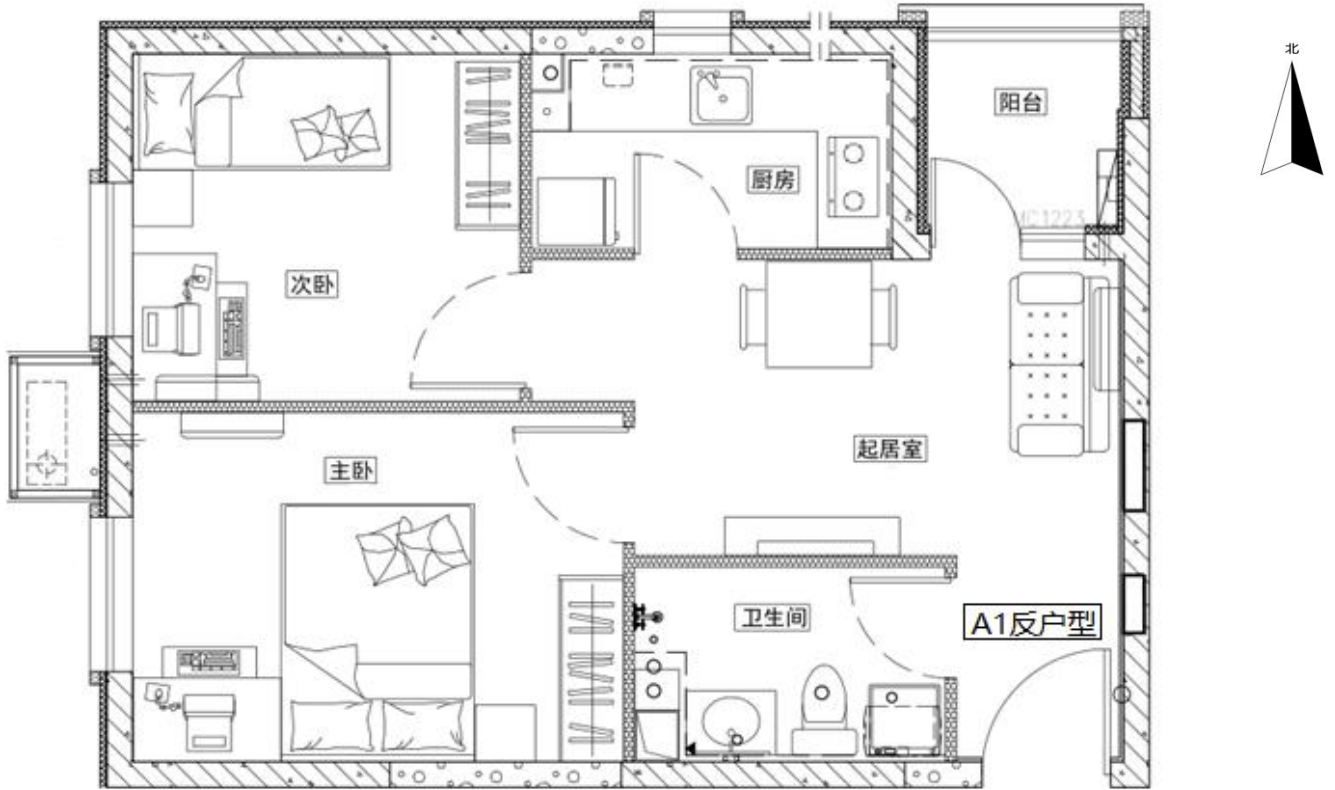

(户型图)

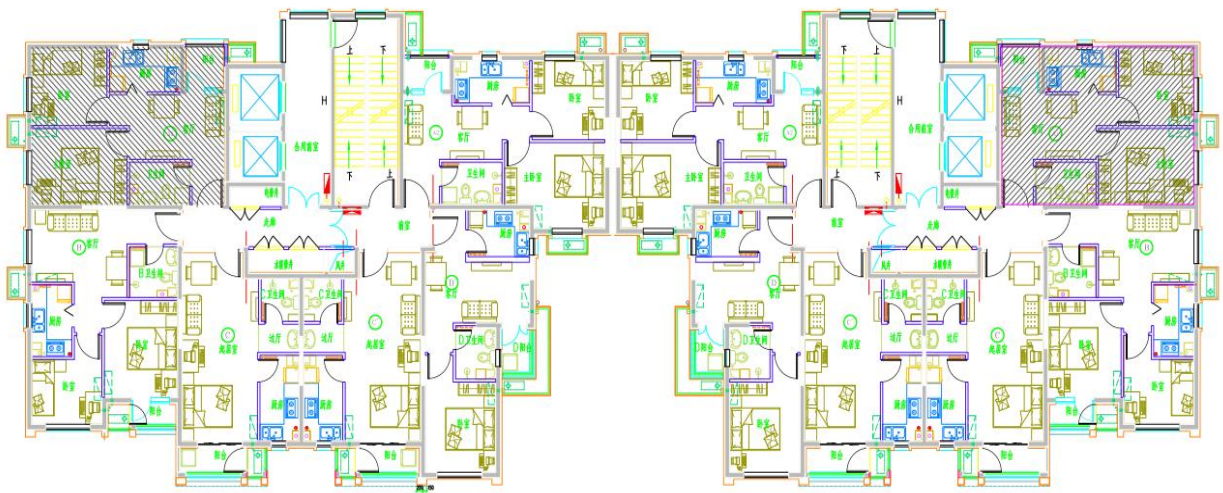

(A1 反户型平面布局图)

户型	居室	套型	朝向	有无燃气	建筑面积 (m <sup>2</sup> )	房屋租金 (元/月)
A1 反	两居	大套型	西北	有燃气	58.13-58.91	2790.24-2827.68

# 燕保·汇鸿家园项目户型图

## 大套型 A2 户型

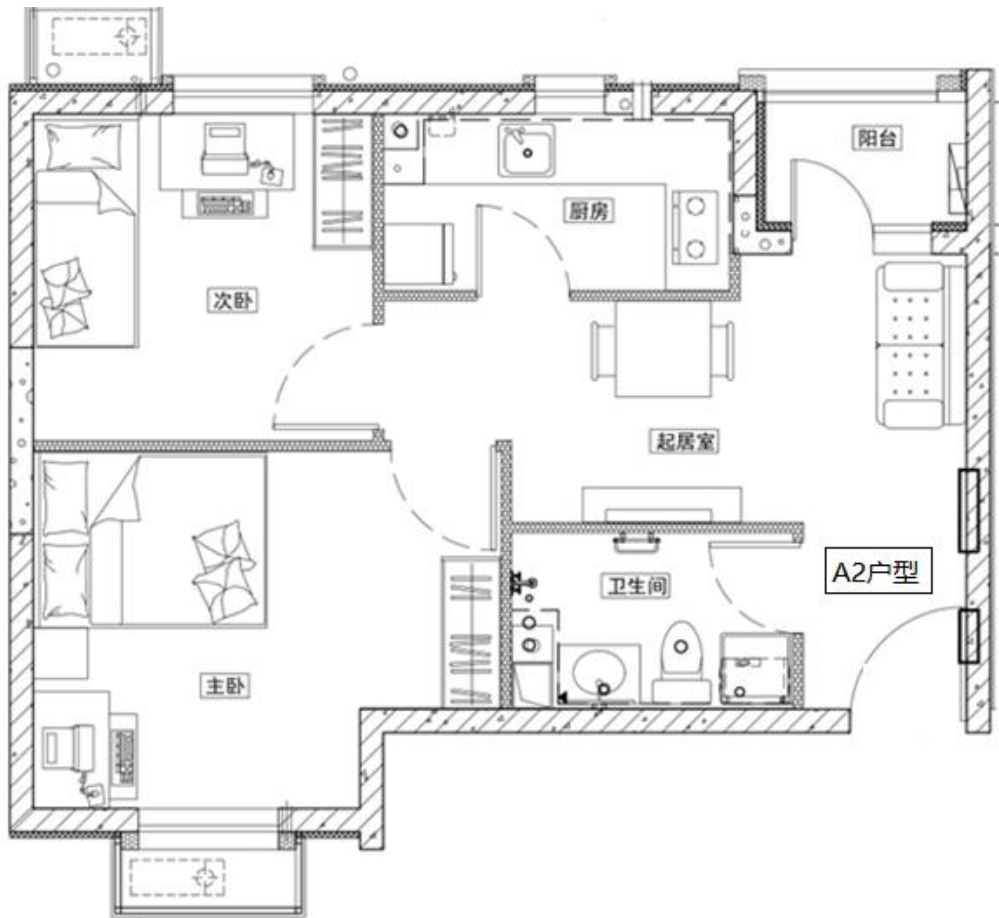

(户型图)

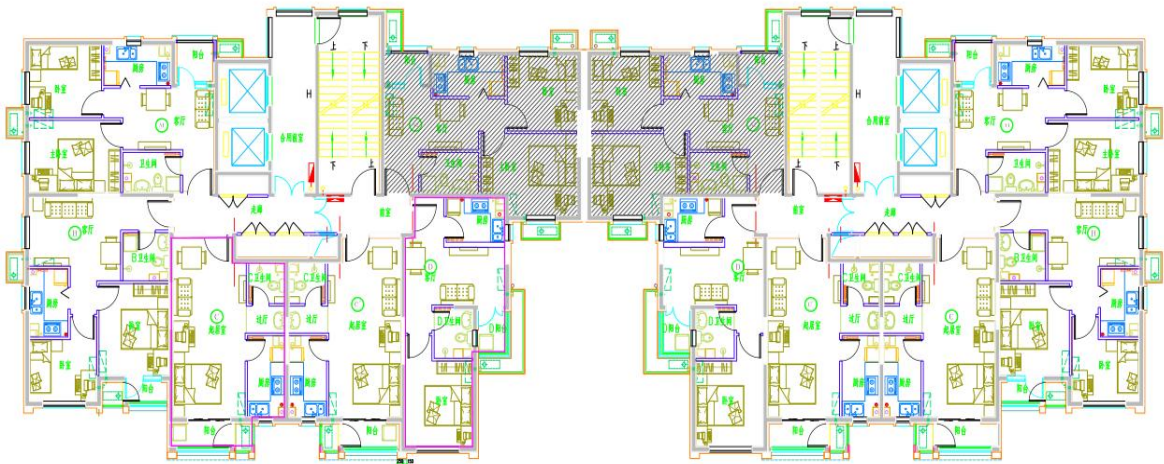

(A2 户型平面布局图)

户型	居室	套型	朝向	有无燃气	建筑面积 (m <sup>2</sup> )	房屋租金 (元/月)
A2	两居	大套型	南北	有燃气	60.85	2920.8

# 燕保·汇鸿家园项目户型图

## 大套型 B 反户型

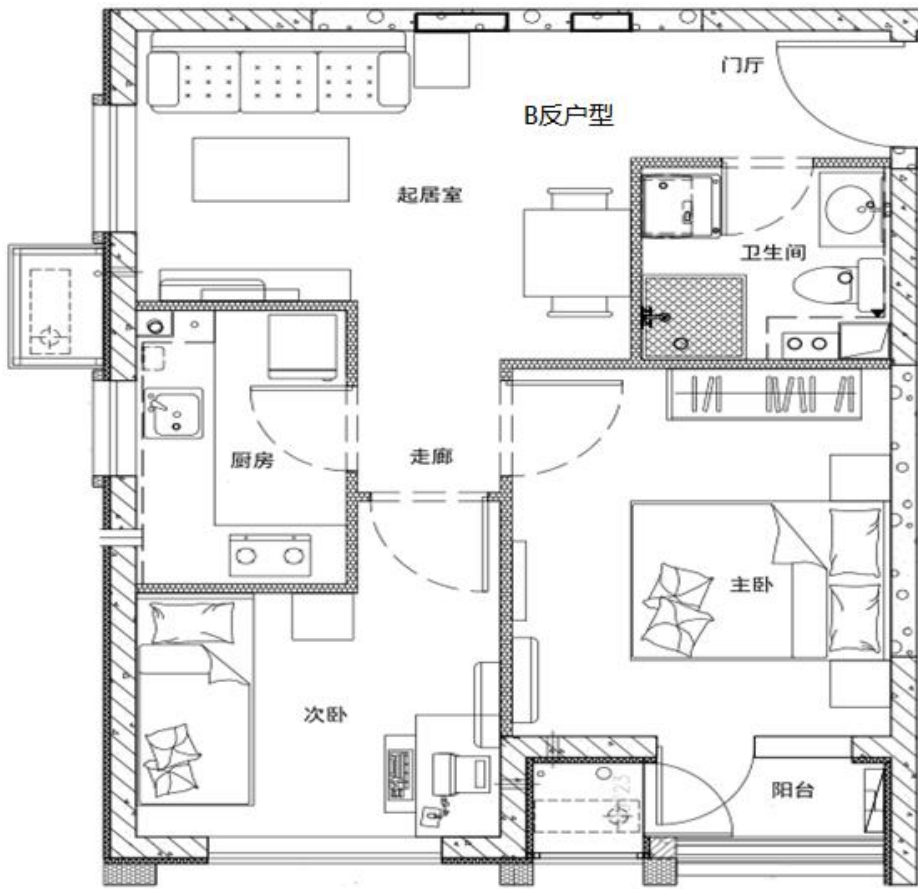

(户型图)

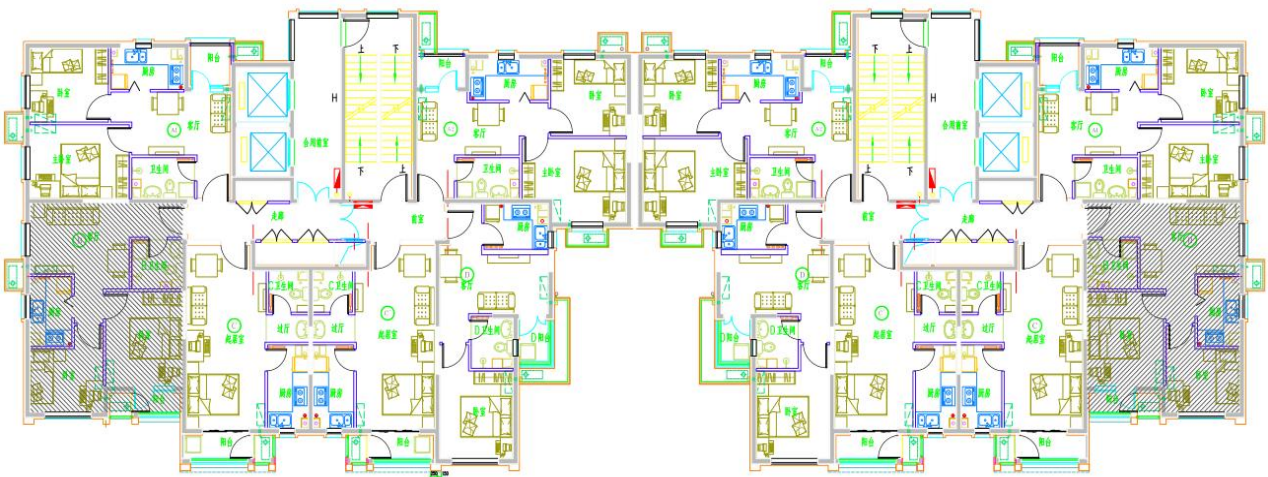

(B反户型平面布局图)

户型	居室	套型	朝向	有无燃气	建筑面积 (m <sup>2</sup> )	房屋租金 (元/月)
B反	两居	大套型	西南	有燃气	60.36-61.17	2897.28-2936.16

# 燕保·汇鸿家园项目户型图

## 大套型 F 户型

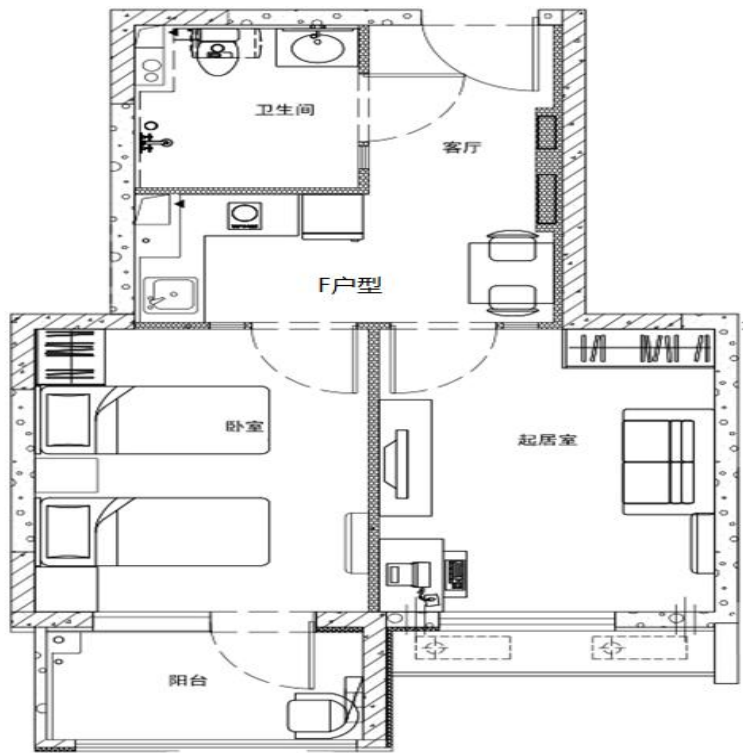

(户型图)

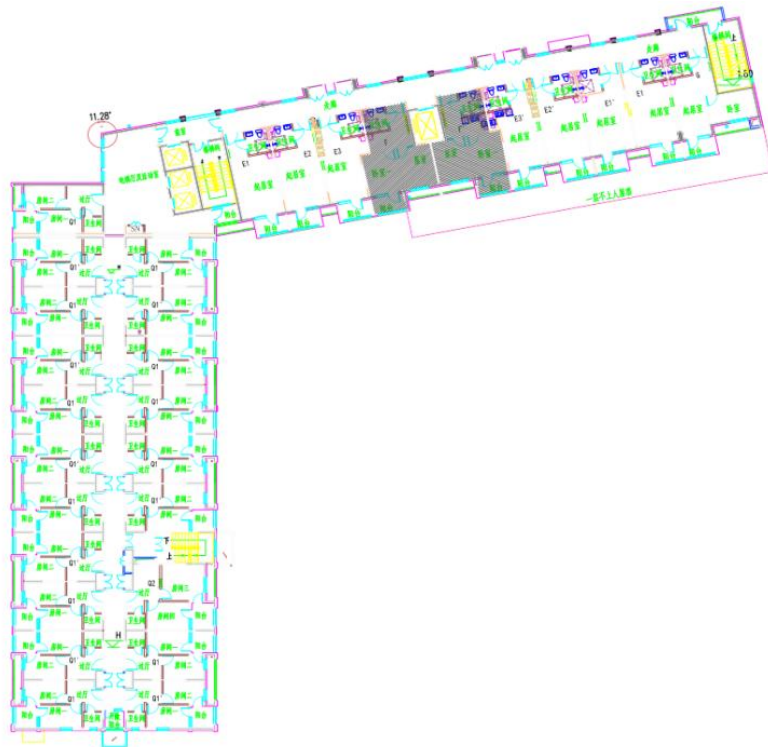

(F 户型平面布局图)

户型	居室	套型	朝向	有无燃气	建筑面积 (m <sup>2</sup> )	房屋租金 (元/月)
F	两居	大套型	南	无燃气	61.87	2969.76

# 燕保·汇鸿家园项目户型图

## F 反户型

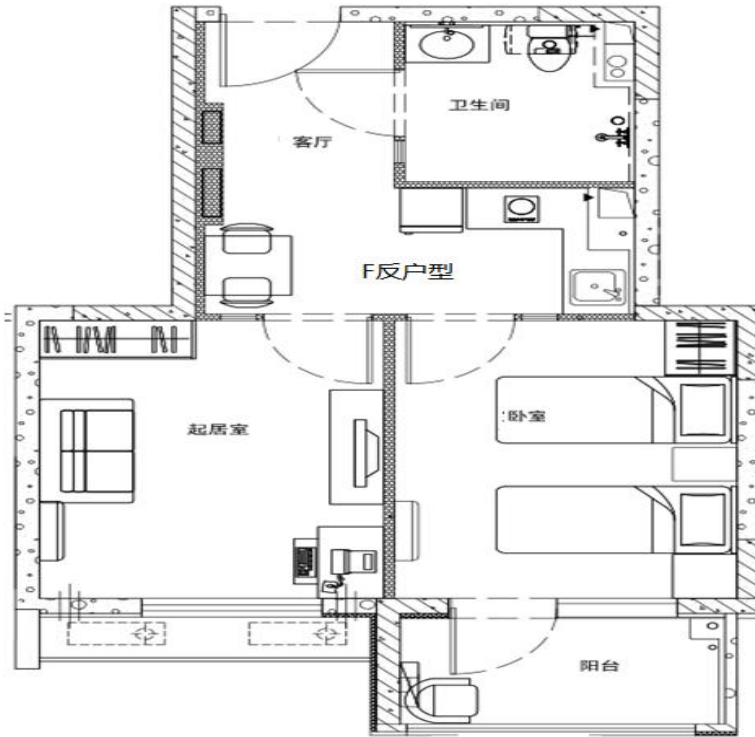

(户型图)

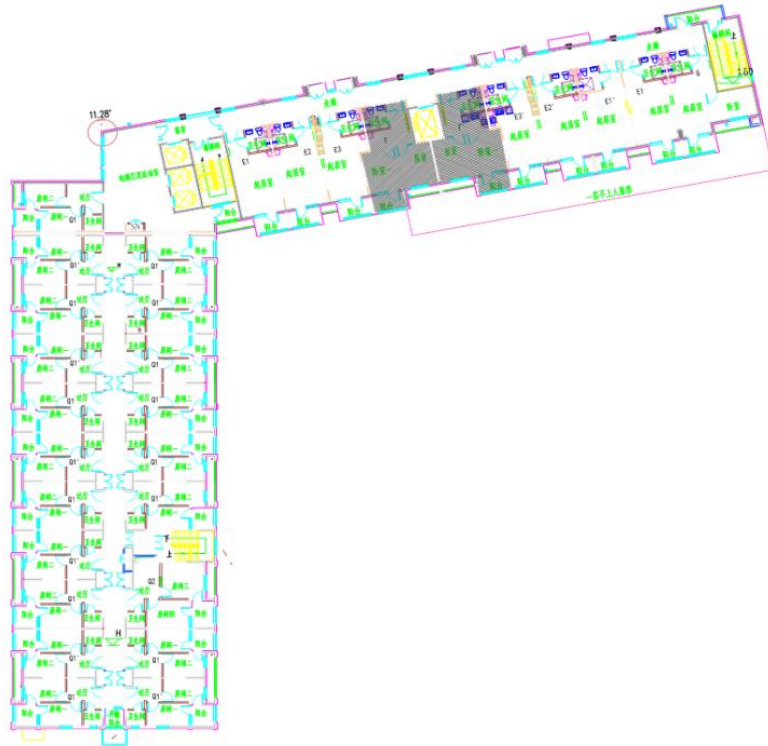

(F 反户型平面布局图)

户型	居室	套型	朝向	有无燃气	建筑面积 (m <sup>2</sup> )	房屋租金 (元/月)
F 反	两居	大套型	南	无燃气	61.87	2969.76

# 燕保·汇鸿家园项目户型图

## Q2 户型

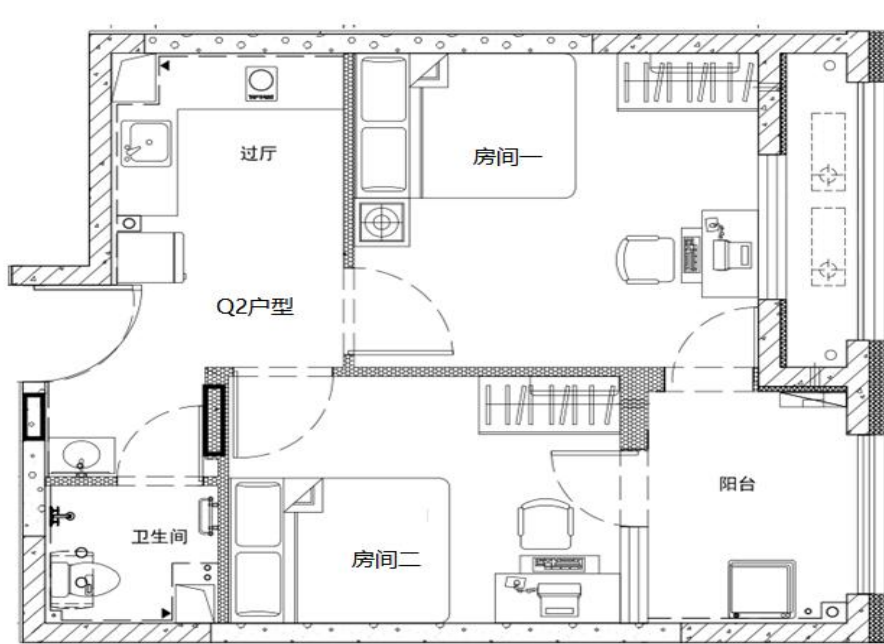

(户型图)

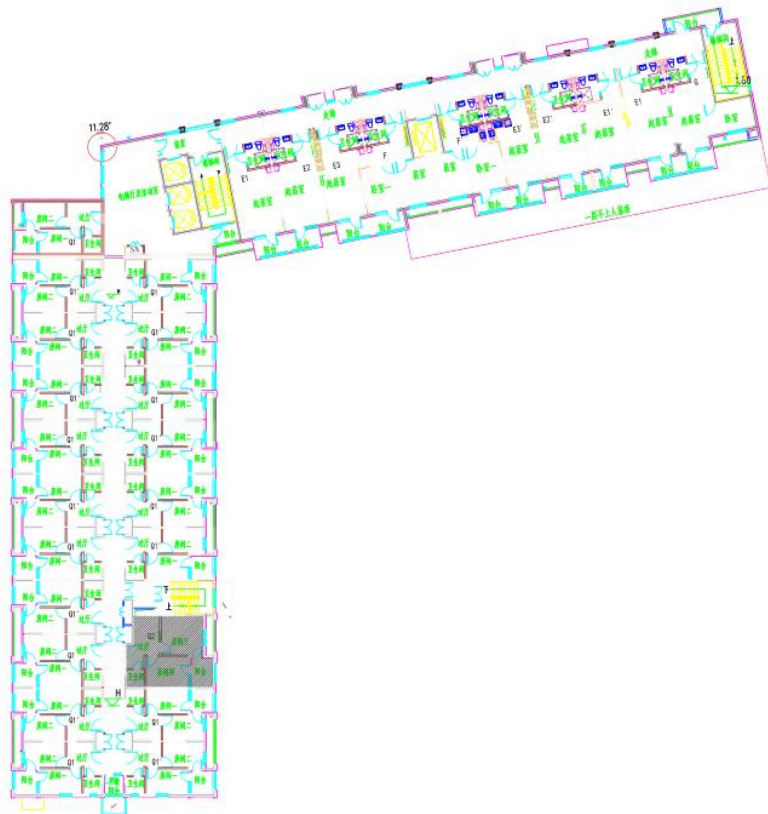

(Q2 户型平面布局图)

户型	居室	套型	朝向	有无燃气	建筑面积 (m <sup>2</sup> )	房屋租金 (元/月)
Q2	两居	大套型	东	无燃气	57.73	2771.04

# 燕保·汇鸿家园项目户型图

## 小套型 3#楼 C 户型

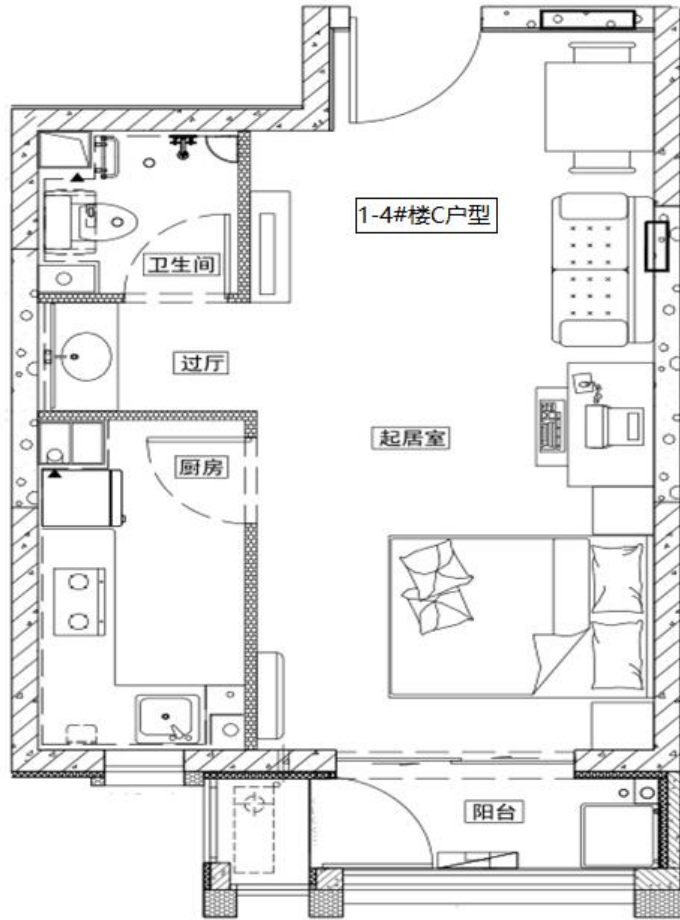

(户型图)

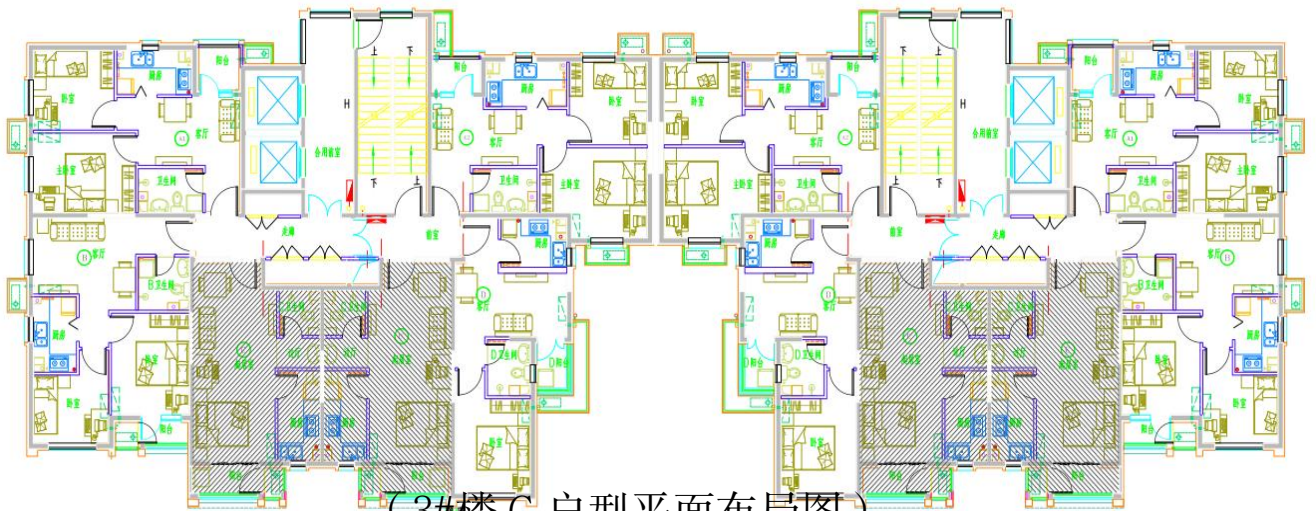

(3#楼 C 户型平面布局图)

户型	居室	套型	朝向	有无燃气	建筑面积 (m <sup>2</sup> )	房屋租金 (元/月)
C	零居	小套型	南	有燃气	45.23-45.87	2171.04-2201.76

# 燕保·汇鸿家园项目户型图

## 小套型 2#楼 C 反户型

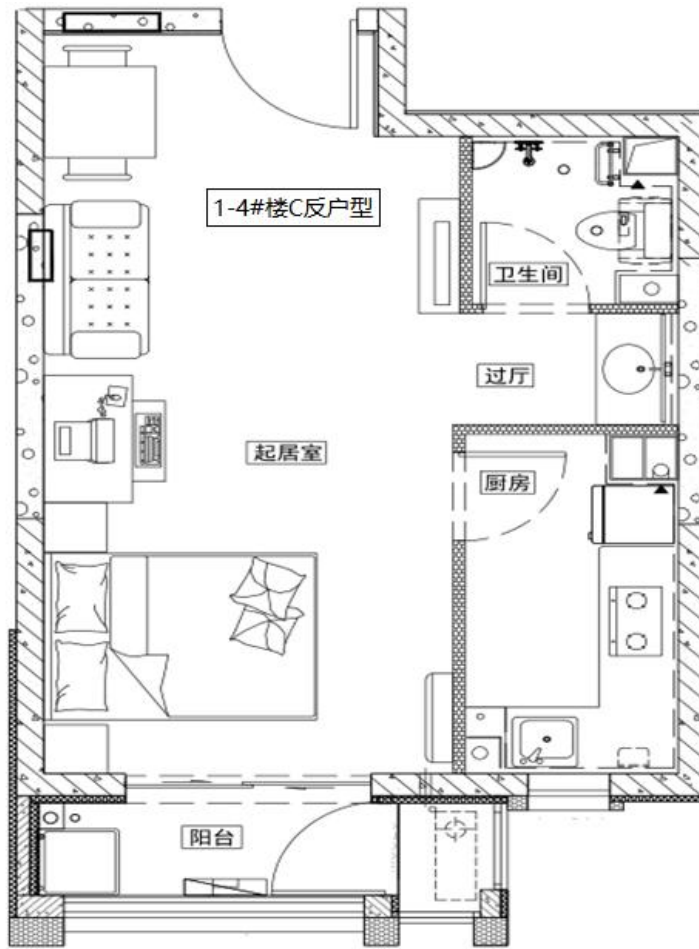

(户型图)

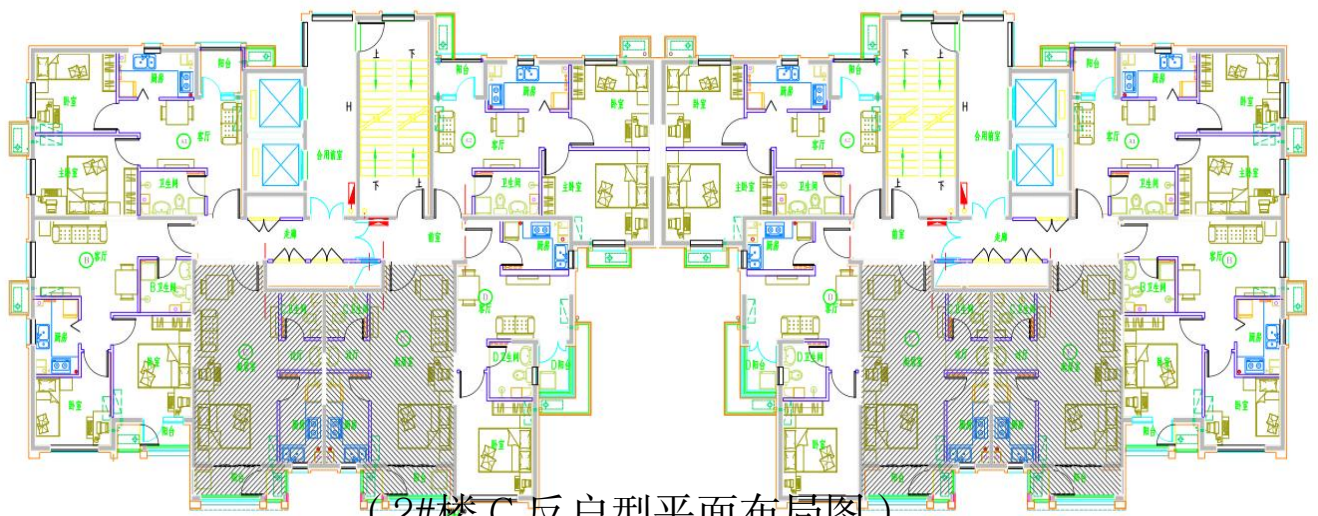

(2#楼 C 反户型平面布局图)

户型	居室	套型	朝向	有无燃气	建筑面积 (m <sup>2</sup> )	房屋租金 (元/月)
C 反	零居	小套型	南	有燃气	44.82	2151.36

# 燕保·汇鸿家园项目户型图

## 小套型 6#楼 C 户型

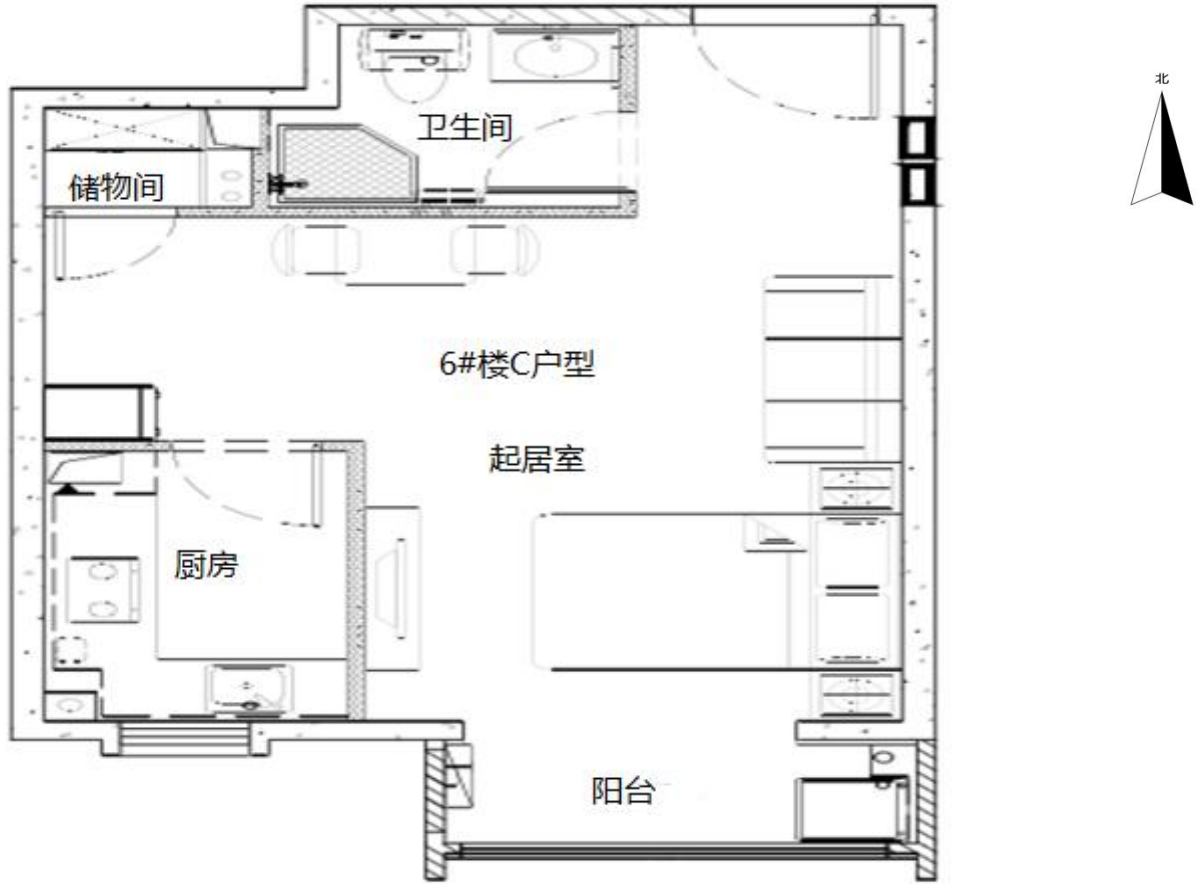

(户型图)

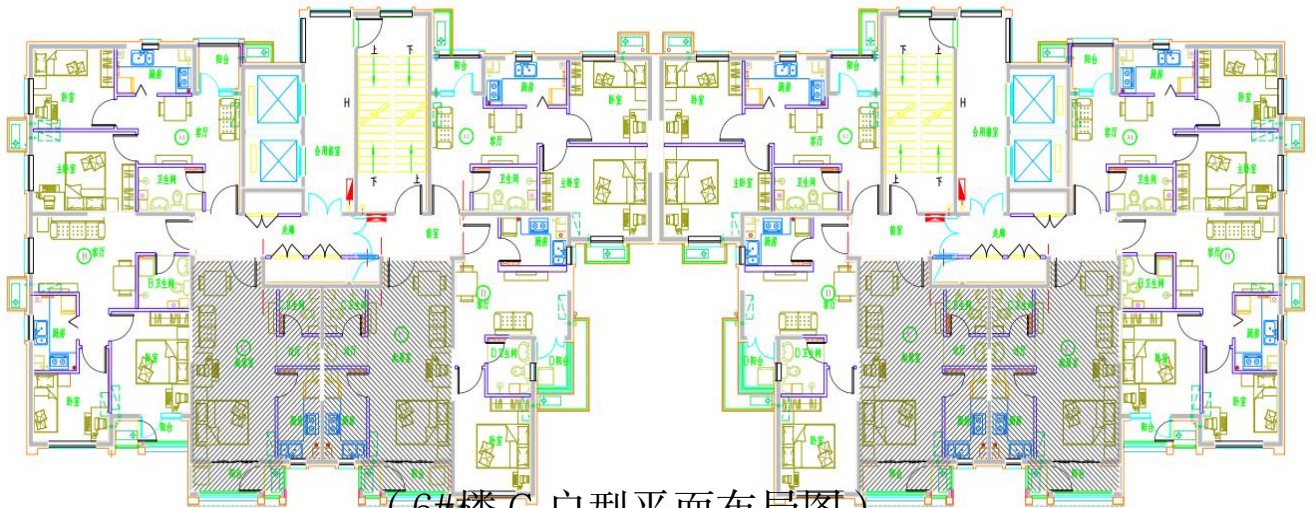

(6#楼 C 户型平面布局图)

户型	居室	套型	朝向	有无燃气	建筑面积 (m <sup>2</sup> )	房屋租金 (元/月)
C	零居	小套型	南	有燃气	44.83	2151.84

# 燕保·汇鸿家园项目户型图

## 小套型 E3 户型

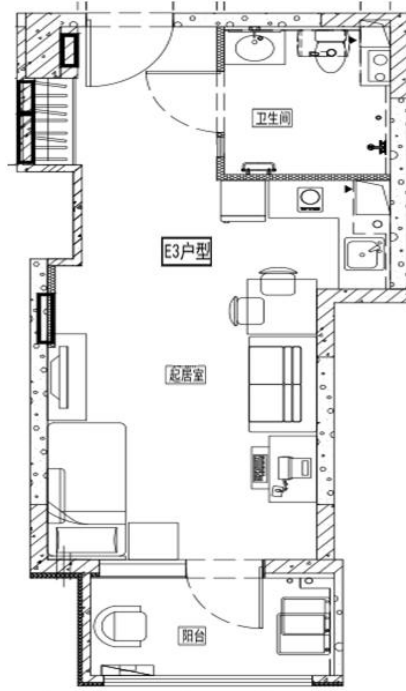

(户型图)

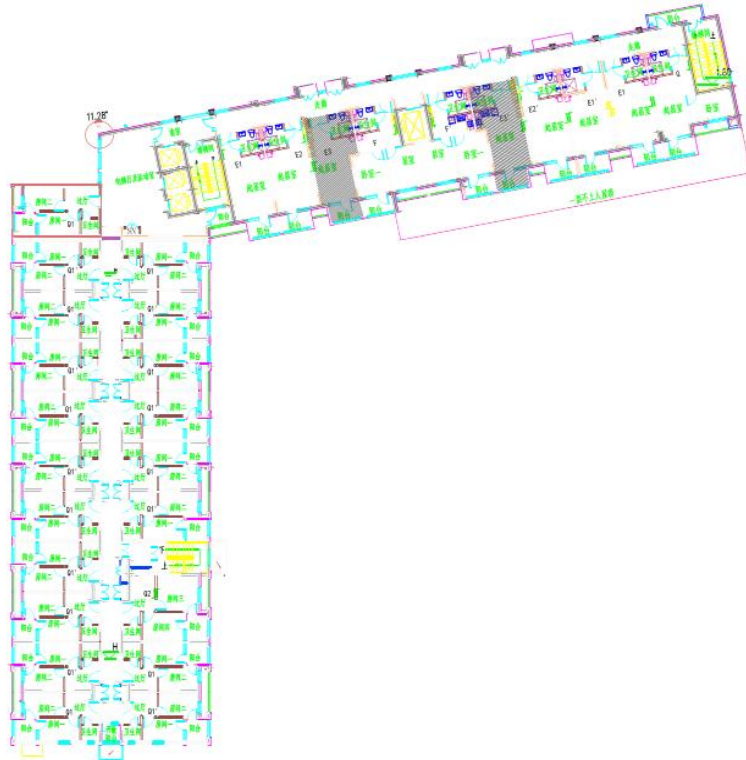

(E3 户型平面布局图)

户型	居室	套型	朝向	有无燃气	建筑面积 (m <sup>2</sup> )	房屋租金 (元/月)
E3	零居	小套型	南	无燃气	47.21	2266.08

# 燕保·汇鸿家园项目户型图

## 小套型 Q1 户型

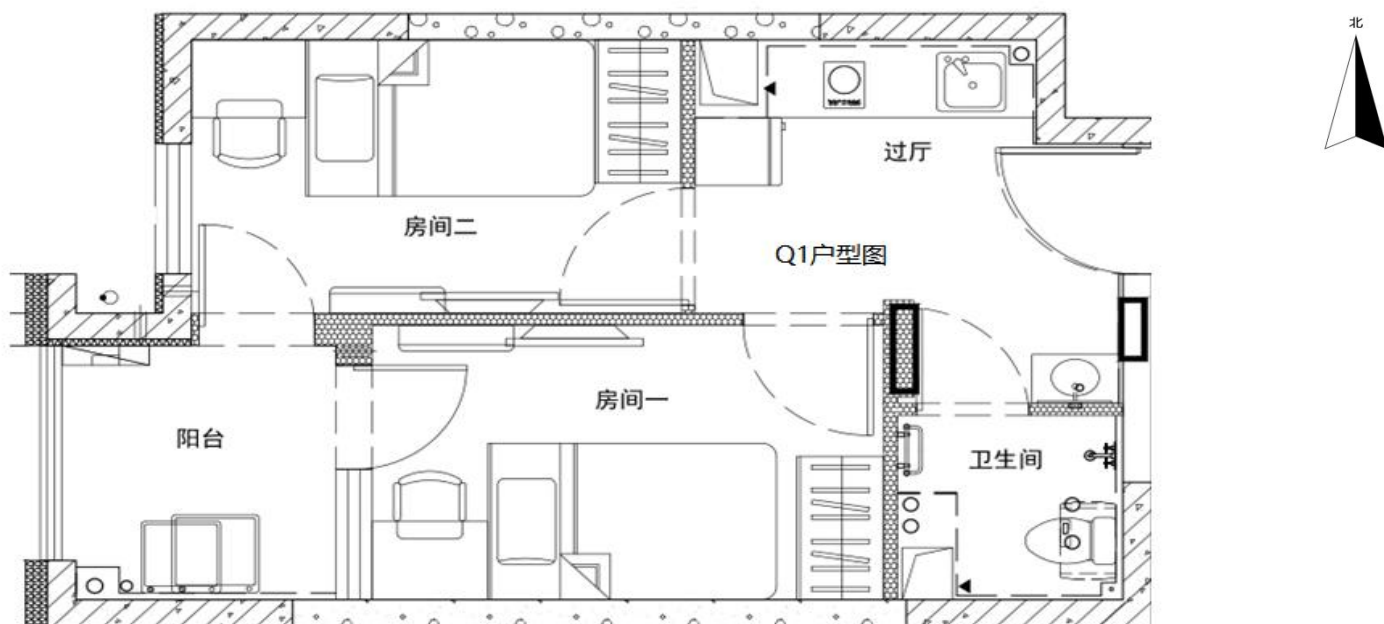

(户型图)

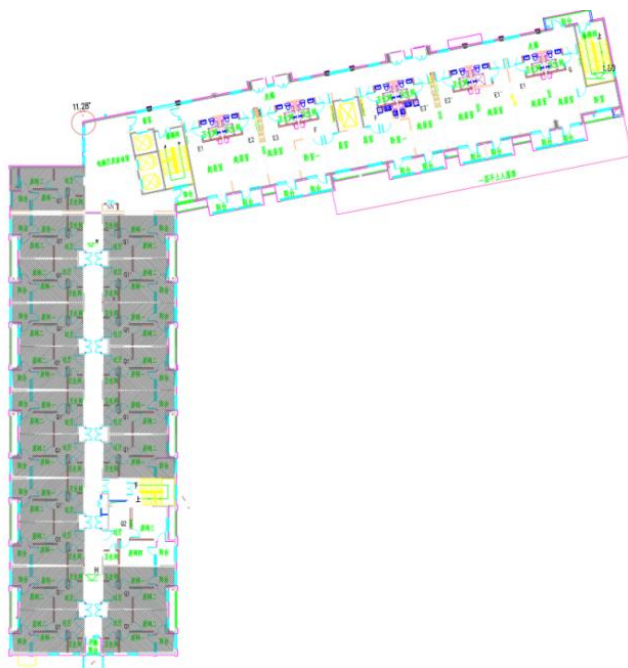

(Q1 户型平面布局图)

户型	居室	套型	朝向	有无燃气	建筑面积 (m <sup>2</sup> )	房屋租金 (元/月)
Q1	两居	小套型	东/西	无燃气	43.7	2097.6

# 燕保·双桥家园项目户型图

## 大套型

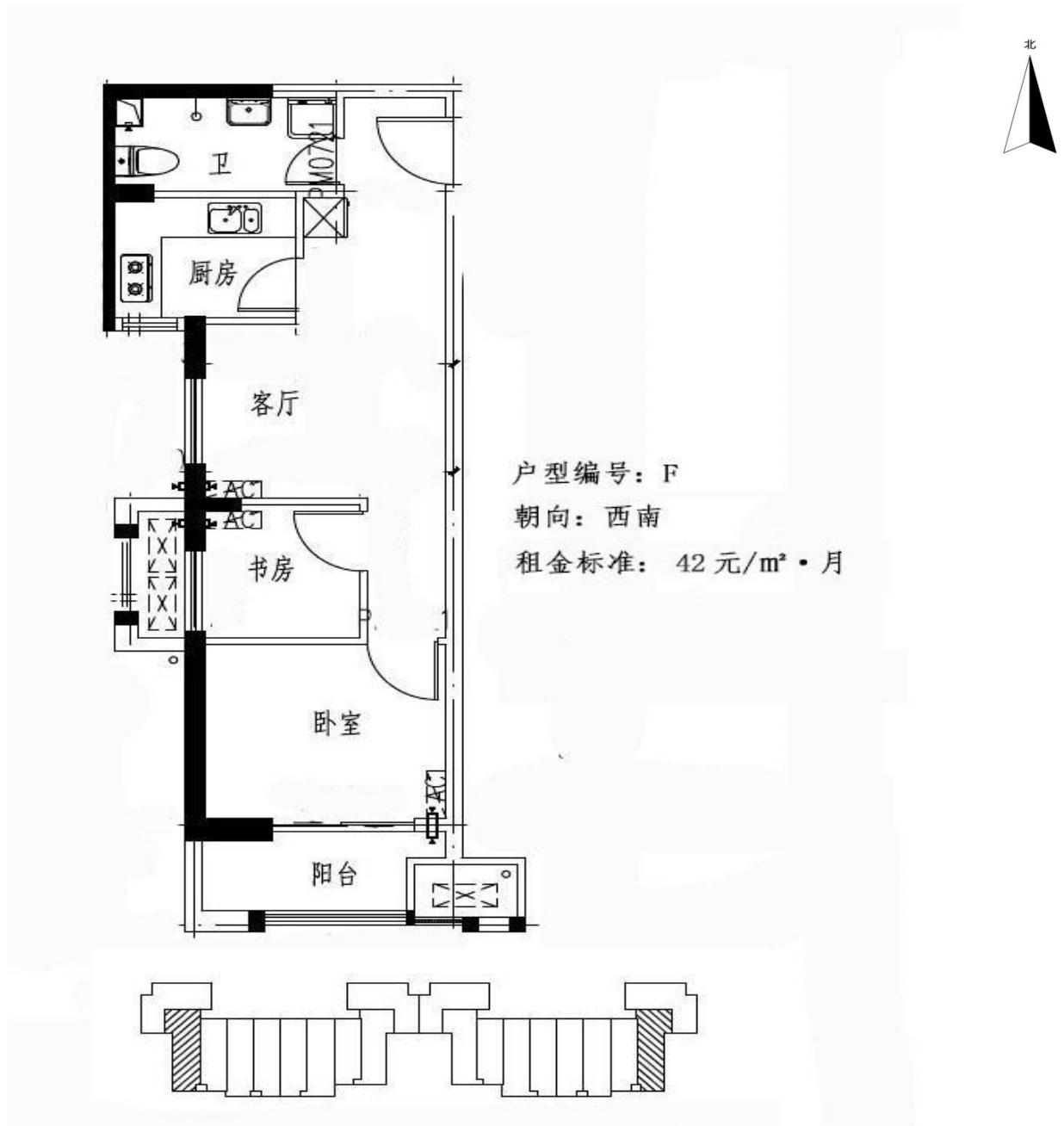

户型	居室	套型	朝向	面积	租金
F	二居室	大套型	西南	57.03-59.54	2395.26-2500.68

## 大套型

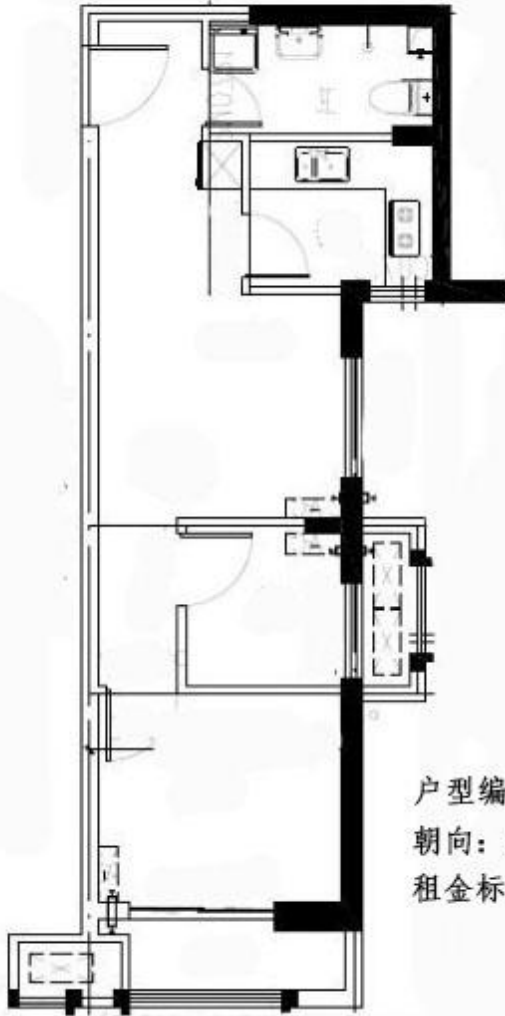

户型编号: F反  
朝向: 东南  
租金标准: 42元/平方米·月

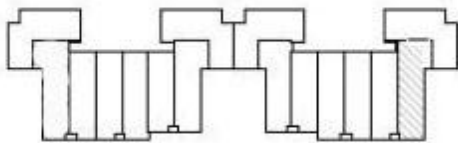

户型	居室	套型	朝向	面积	租金
F反	二居室	大套型	东南	57.36-59.54	2395.26-2500.68

## 中套型

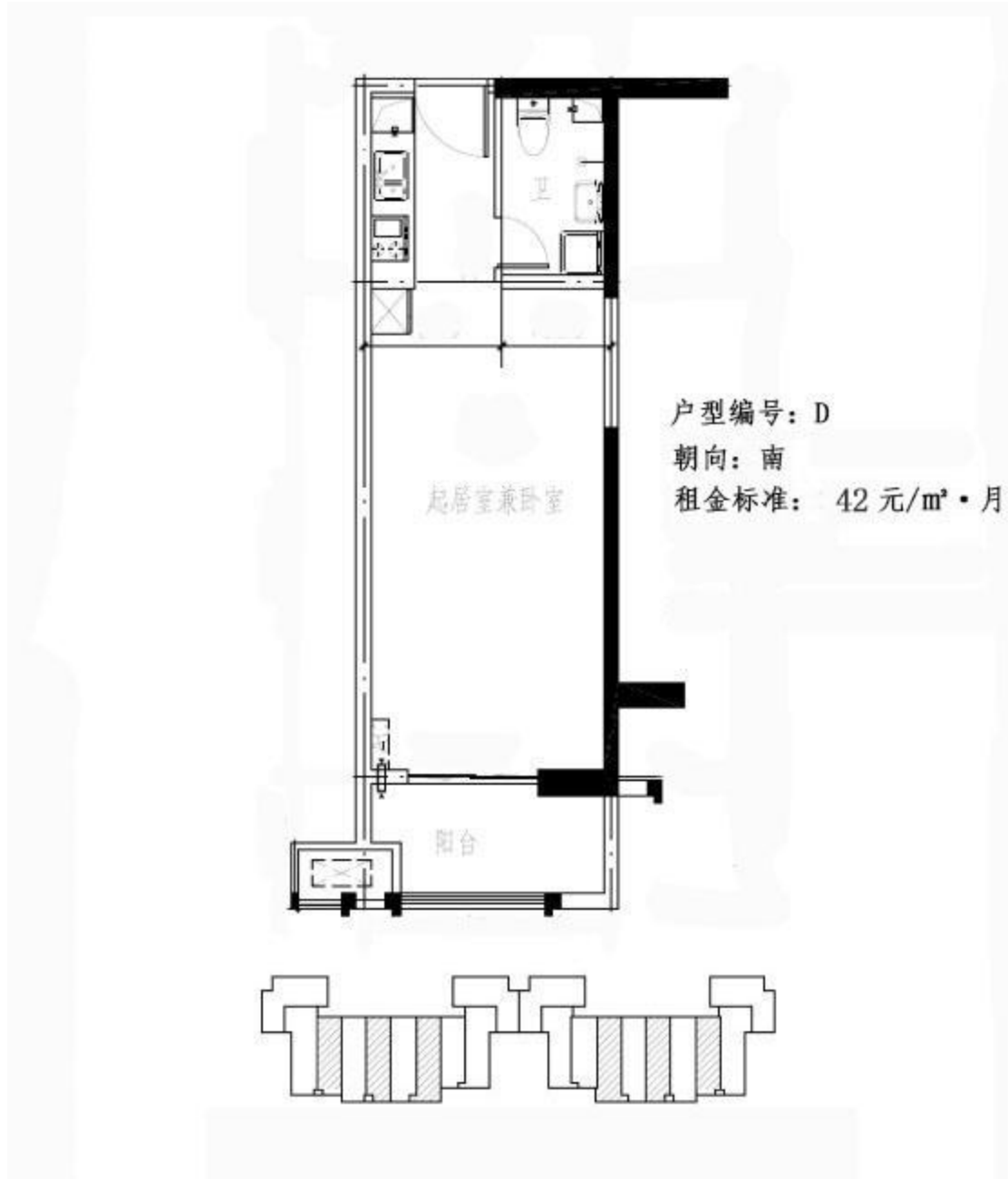

户型	居室	套型	朝向	面积	租金
D	零居室	中套型(无燃气)	南	47.08-51.57	1977.36 -2165.94

## 中套型

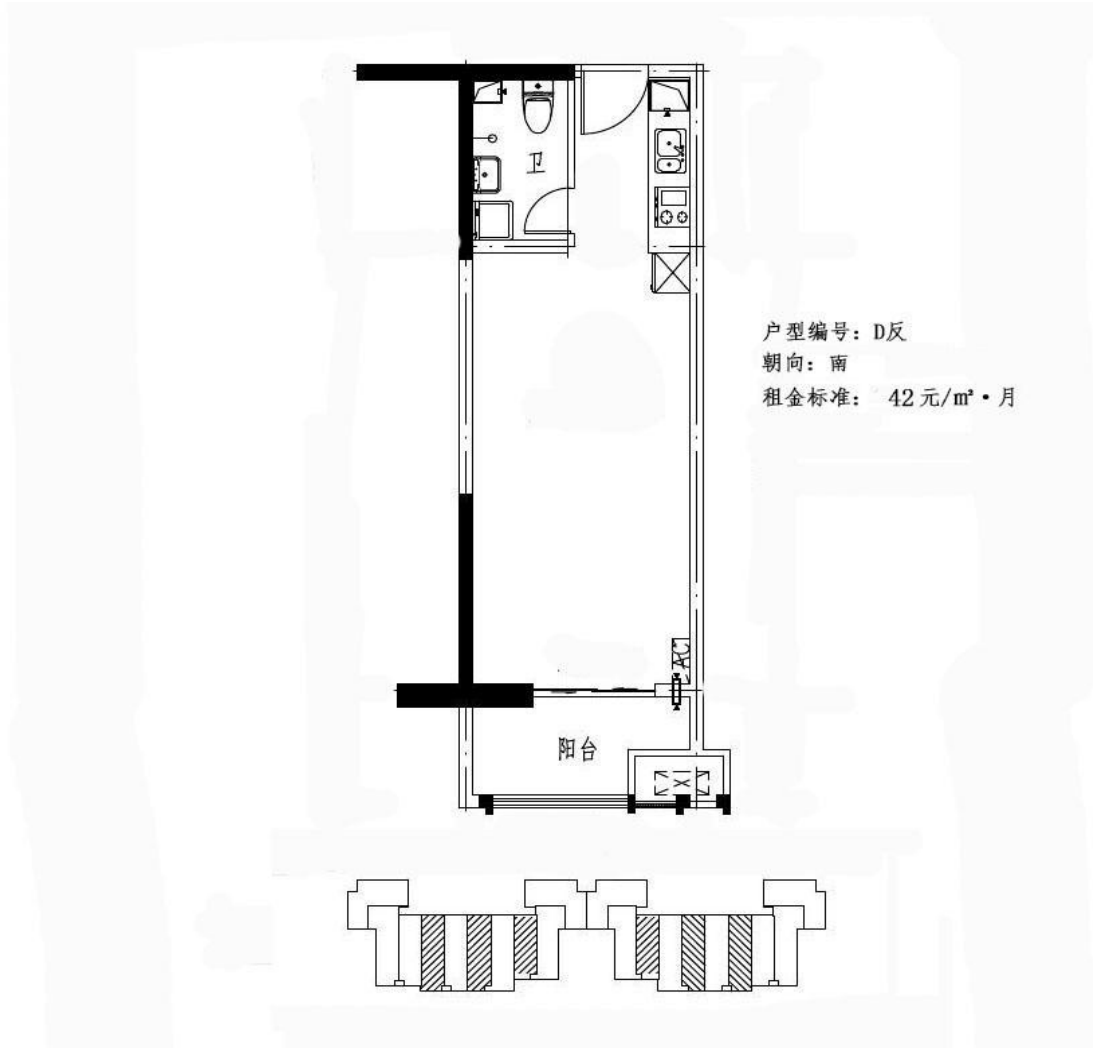

户型	居室	套型	朝向	面积	租金
D反	零居室	中套型(无燃气)	南	46.87-50.51	1968.54-2121.42

## 中套型

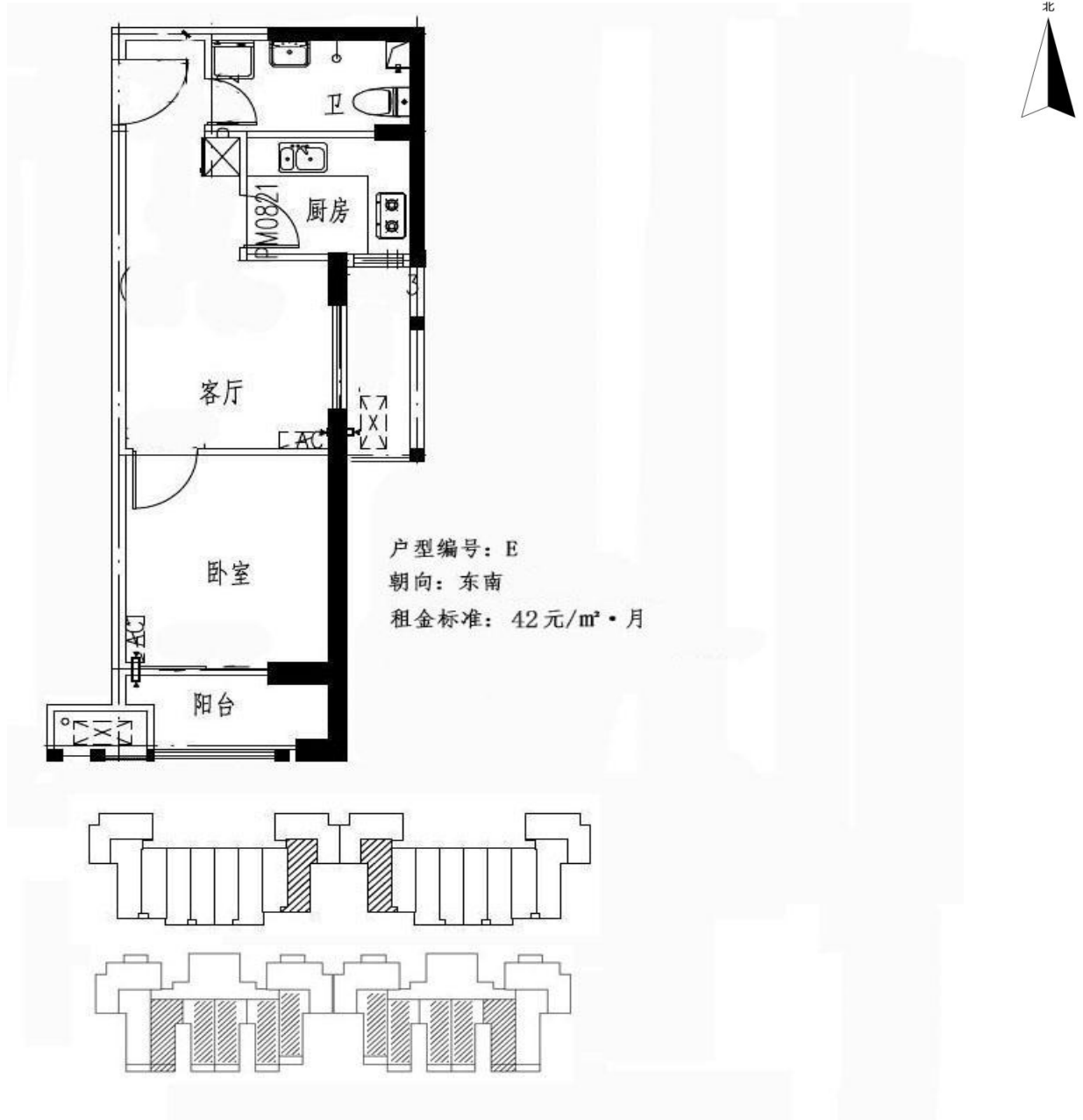

户型	居室	套型	朝向	面积	租金
E	一居室	中套型	东南	49.68-50.27	2086.56-2111.34

# 中套型

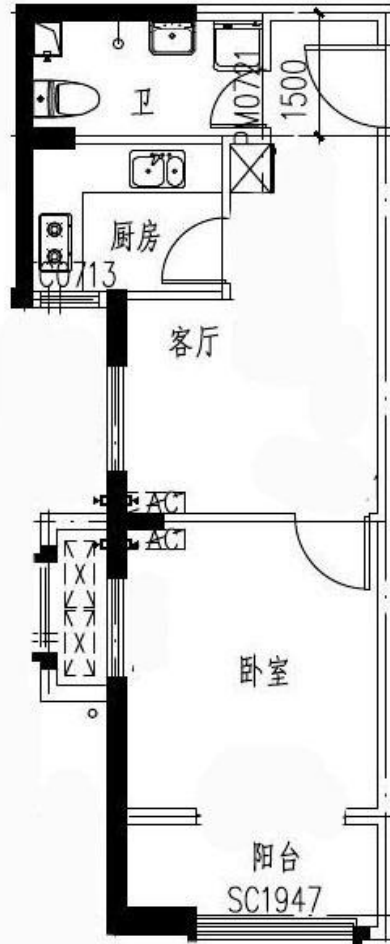

户型编号：E反

朝向：西南

租金标准：42元/平米·月

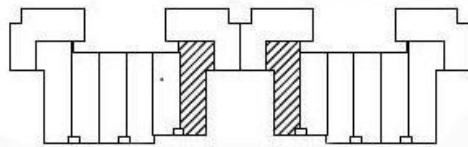

户型	居室	套型	朝向	面积	租金
E反	一居室	中套型	西南	50.99	2141.58

## 小套型

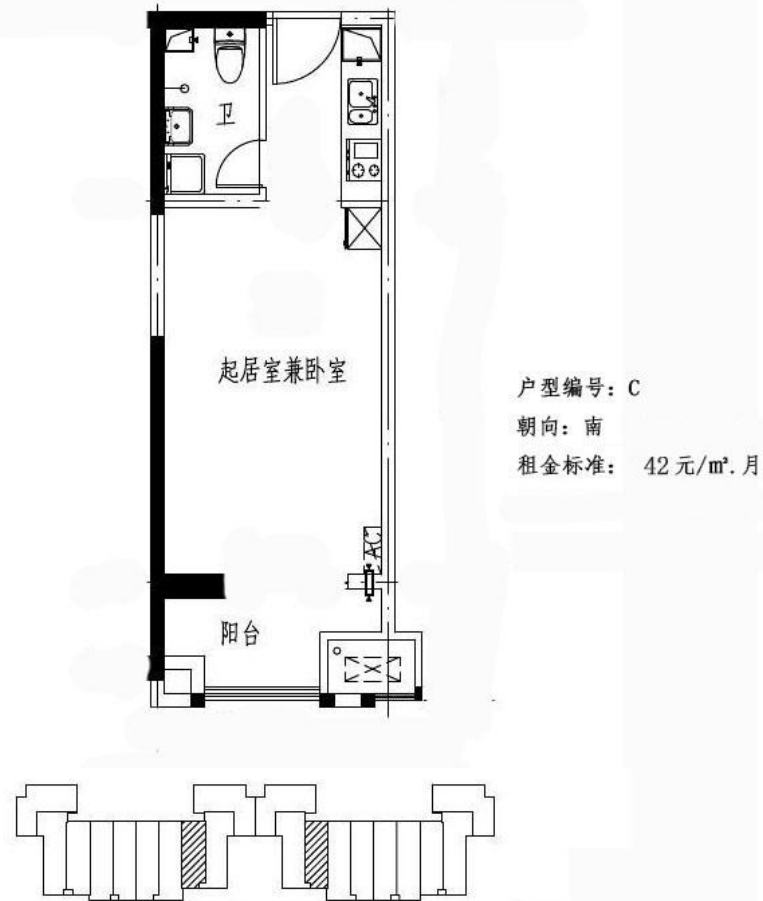

户型	居室	套型	朝向	面积	租金
C	零居室	小套型(无燃气)	南	41.97	1762.74

## 燕保·常营家园项目户型图

户型面积： 小套型：43.43 m<sup>2</sup>-43.61 m<sup>2</sup>  
                  中套型：53.19 m<sup>2</sup>-54.4 m<sup>2</sup>（一居、二居）  
                  大套型：56.44 m<sup>2</sup>-59.93 m<sup>2</sup>（二居）

### 户型详细信息

户型介绍：共计 12 种户型,共计 42 套

户型示意图：

A 户型

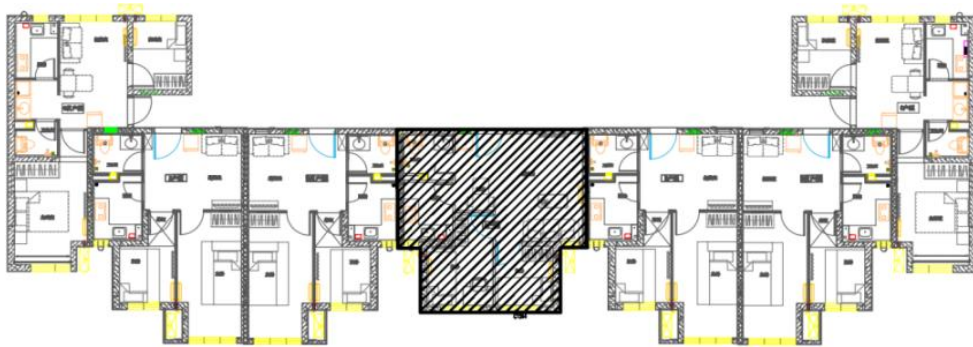
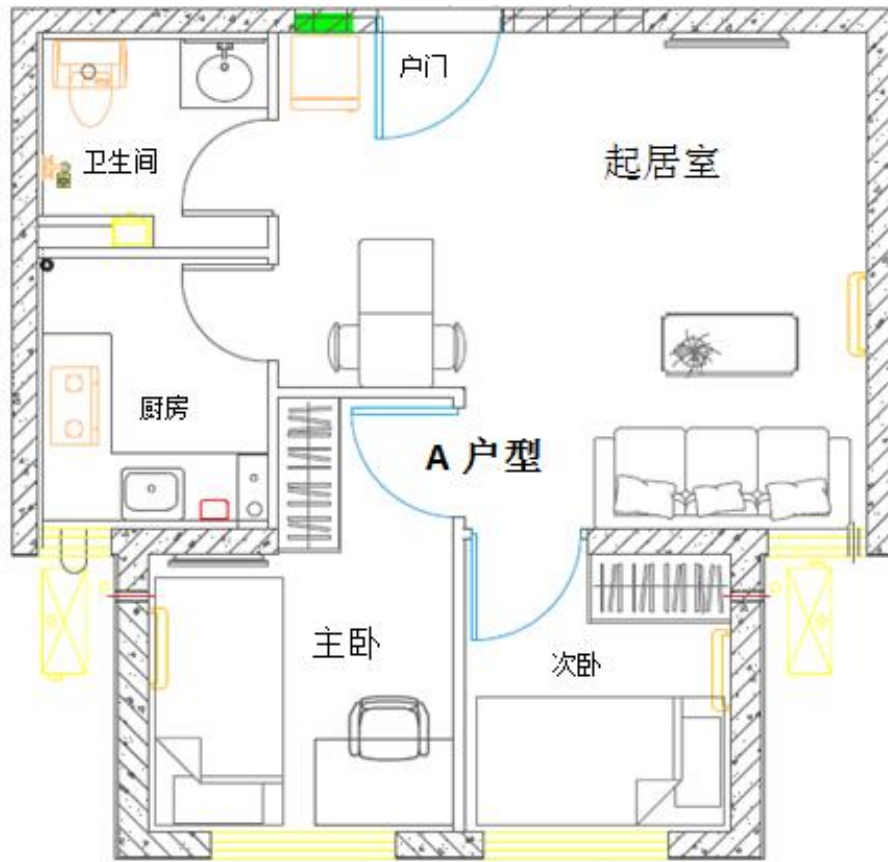
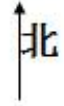

户型	居室	套型	朝向	面积	租金
A 户型	两居	大套型	南	58.64	2814.72

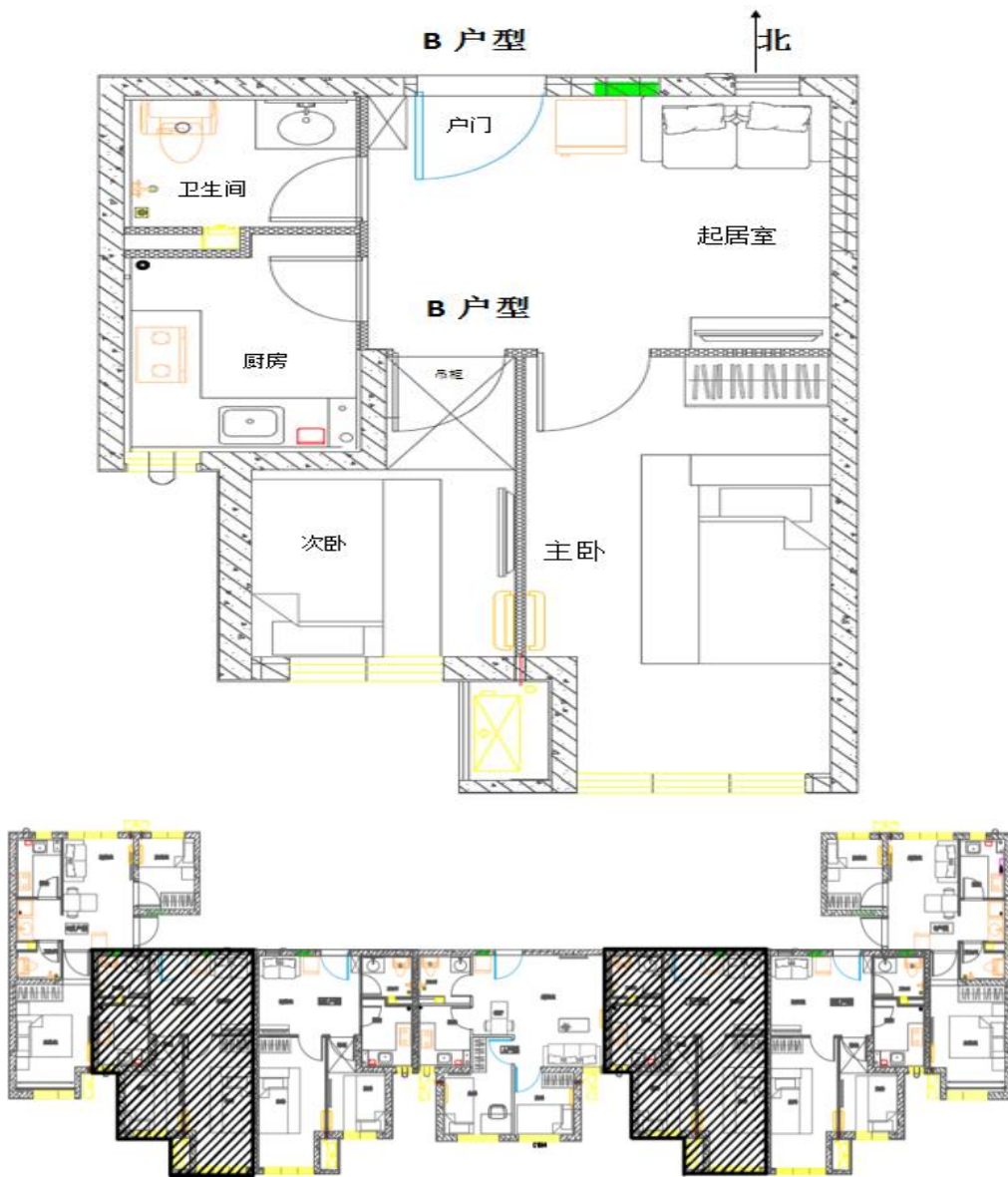

户型	居室	套型	朝向	面积	租金
B 户型	两居	中套型	南	54.33	2607.84

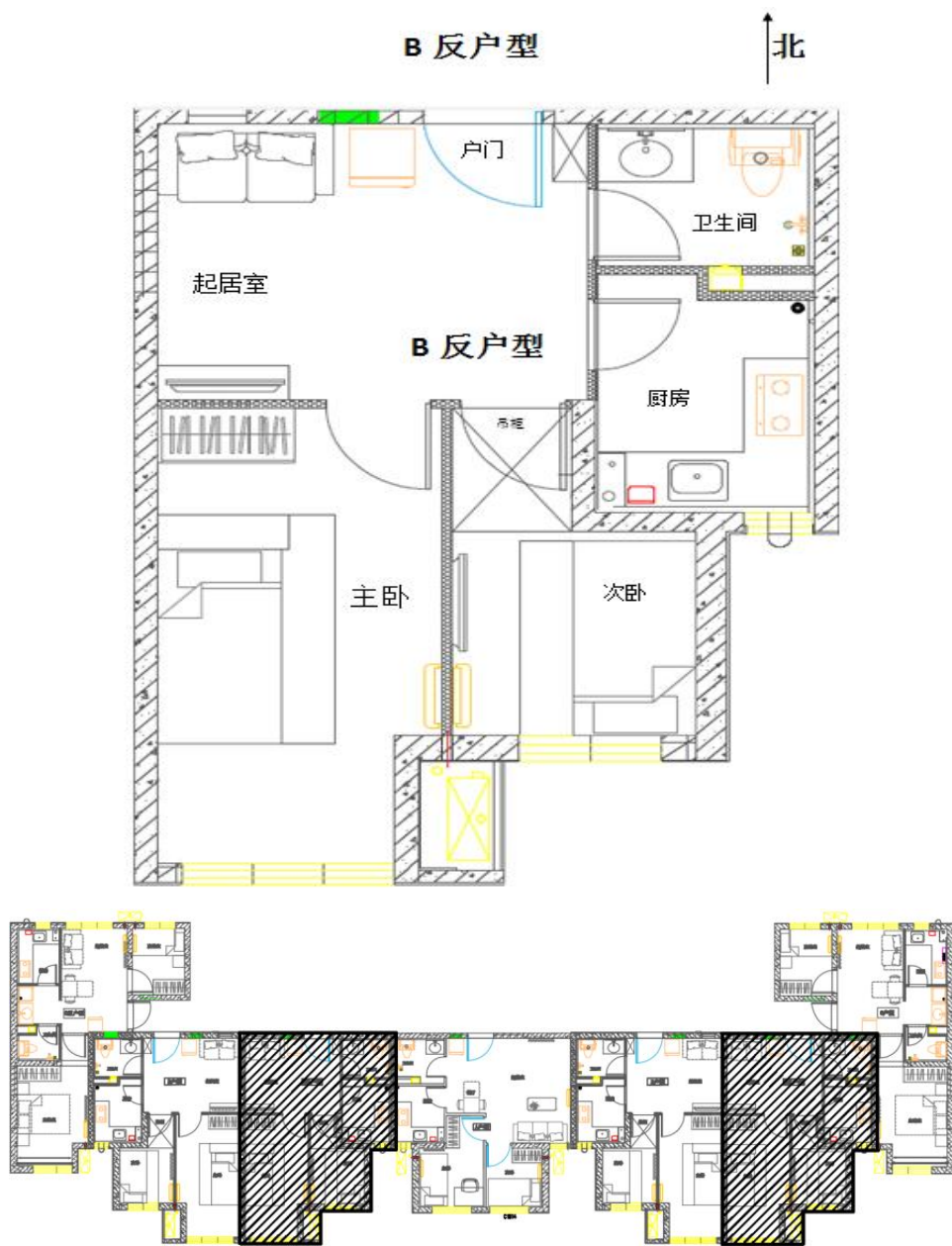

户型	居室	套型	朝向	面积	租金
B 反	两居	中套型	南	54.33-54.37	2607.84-2609.76

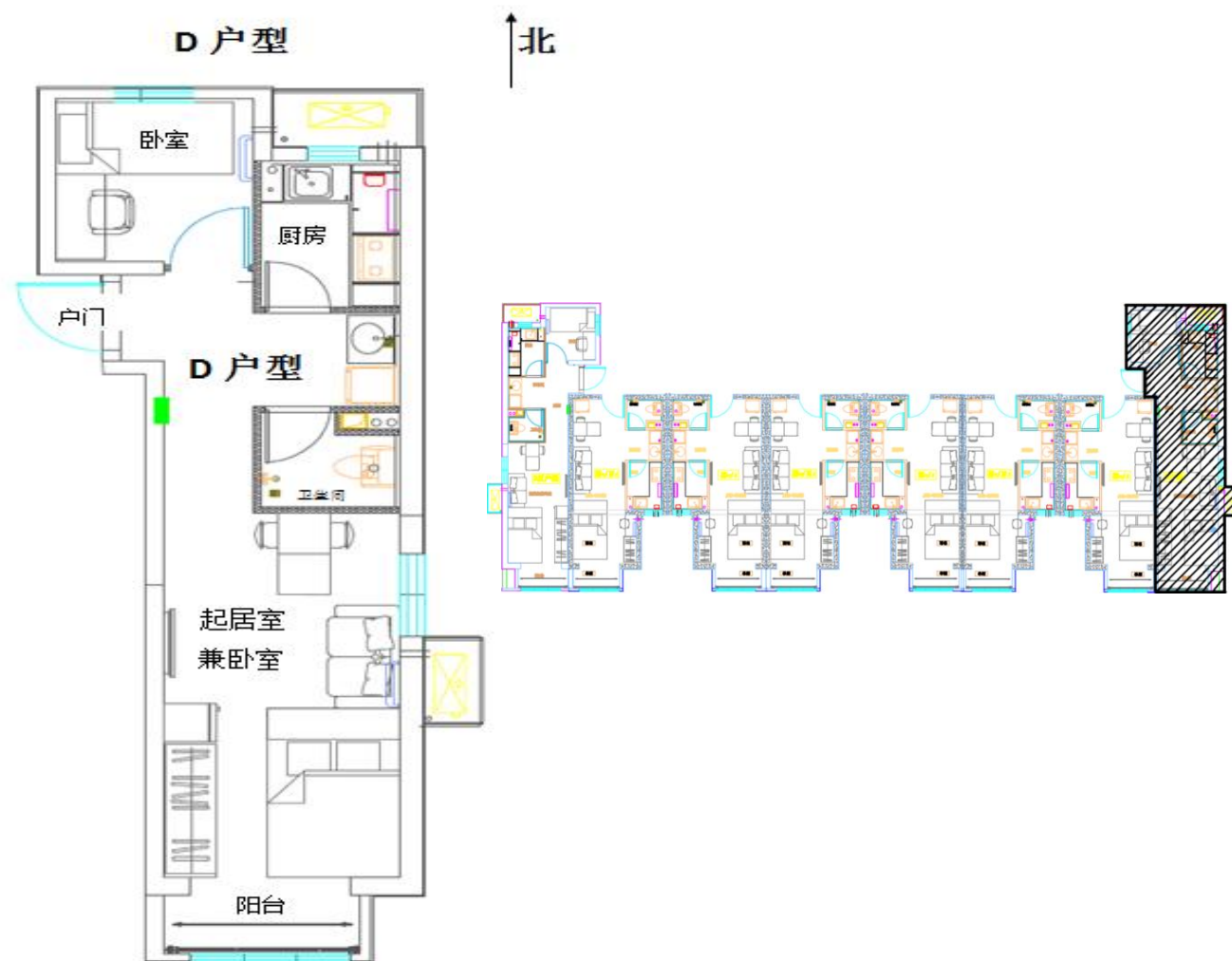

户型	居室	套型	朝向	面积	租金
D 户型	一居室	中套型	南北	53.73-54.4	2579.04-2611.2

特别提示：

1.D 户型朝向：4#楼一单元：2-3 层朝向为西南，4-9 层朝向为南北，10-27 层朝向为南北+东；

4#楼二单元：2-3 层朝向为西南，4-27 层朝向为南北；

6#楼一单元：2-3 层朝向为西南+东，4-27 层朝向为南北+东；

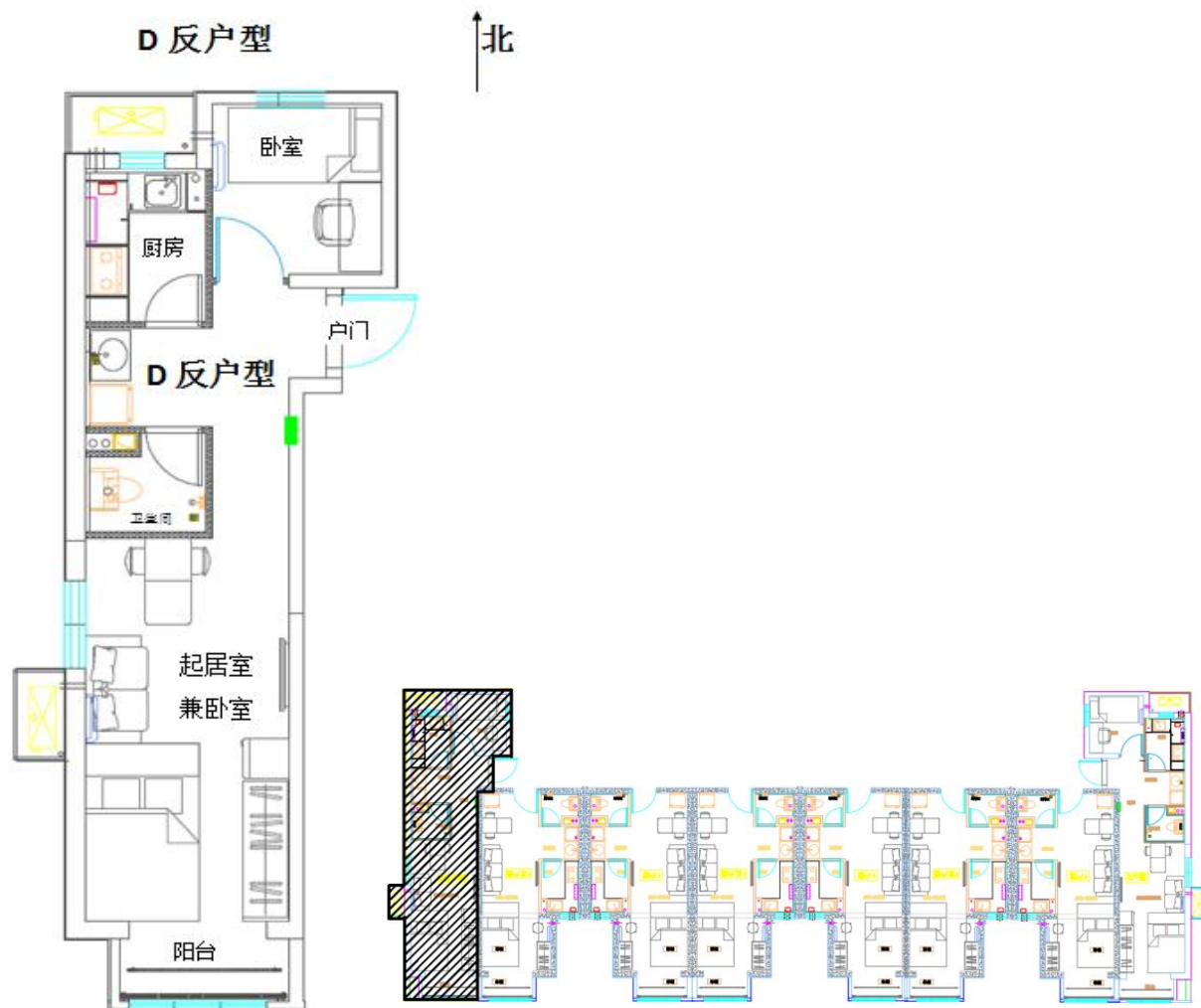

户型	居室	套型	朝向	面积	租金
D 反户型	一居室	中套型	东南、南北、 南北+西	53.73-54.4	2579.04-2611.2

特别提示：

- 1.D 反户型朝向：4#楼一单元：2-3 层朝向为东南，4-27 层朝向为南北；  
4#楼二单元：2-3 层朝向为东南+西，4-27 层朝向为南北+西；  
6#楼一单元：2-3 层朝向为东南，4-27 层朝向为南北；  
6#楼二单元：2-3 层朝向为东南，4-9 层朝向为南北，10-27 层朝向为南北+西；  
7#楼一单元：3 层朝向为东南，4-28 层朝向为南北；  
7#楼二单元：3 层朝向为东南+西，4-28 层朝向为南北+西；
- 2.其他方面：6#楼二单元 2-9 层 08 室（如 208、308）起居室阳台西侧有安装空调外机出入小门。

### E1 户型

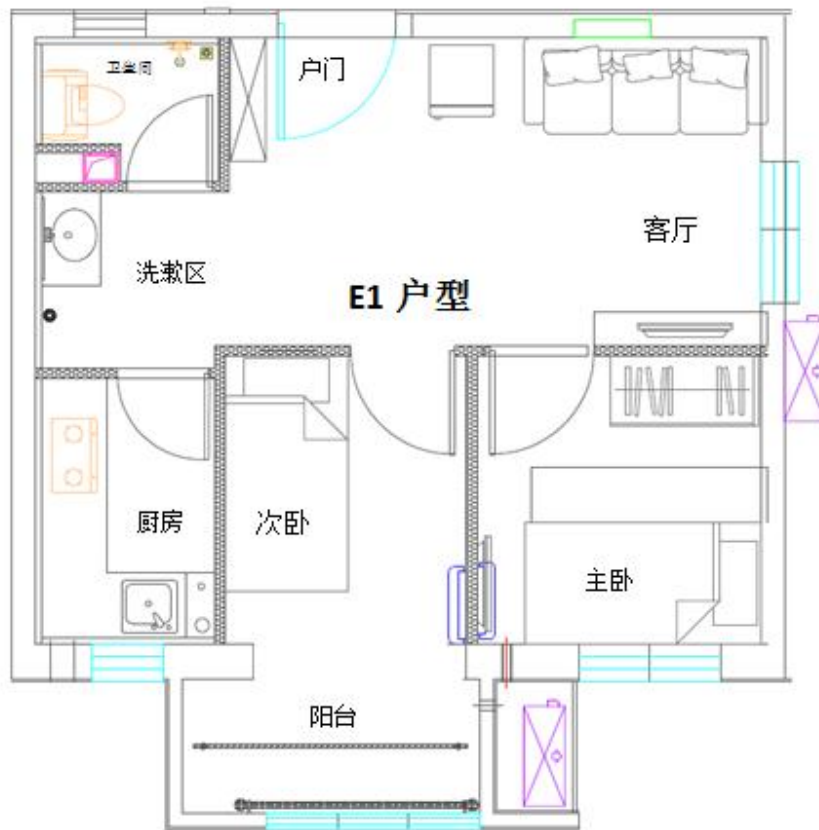
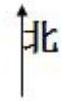

户型	居室	套型	朝向	面积	租金
E1 户型	两居室	中套型	东南	54.09	2596.32

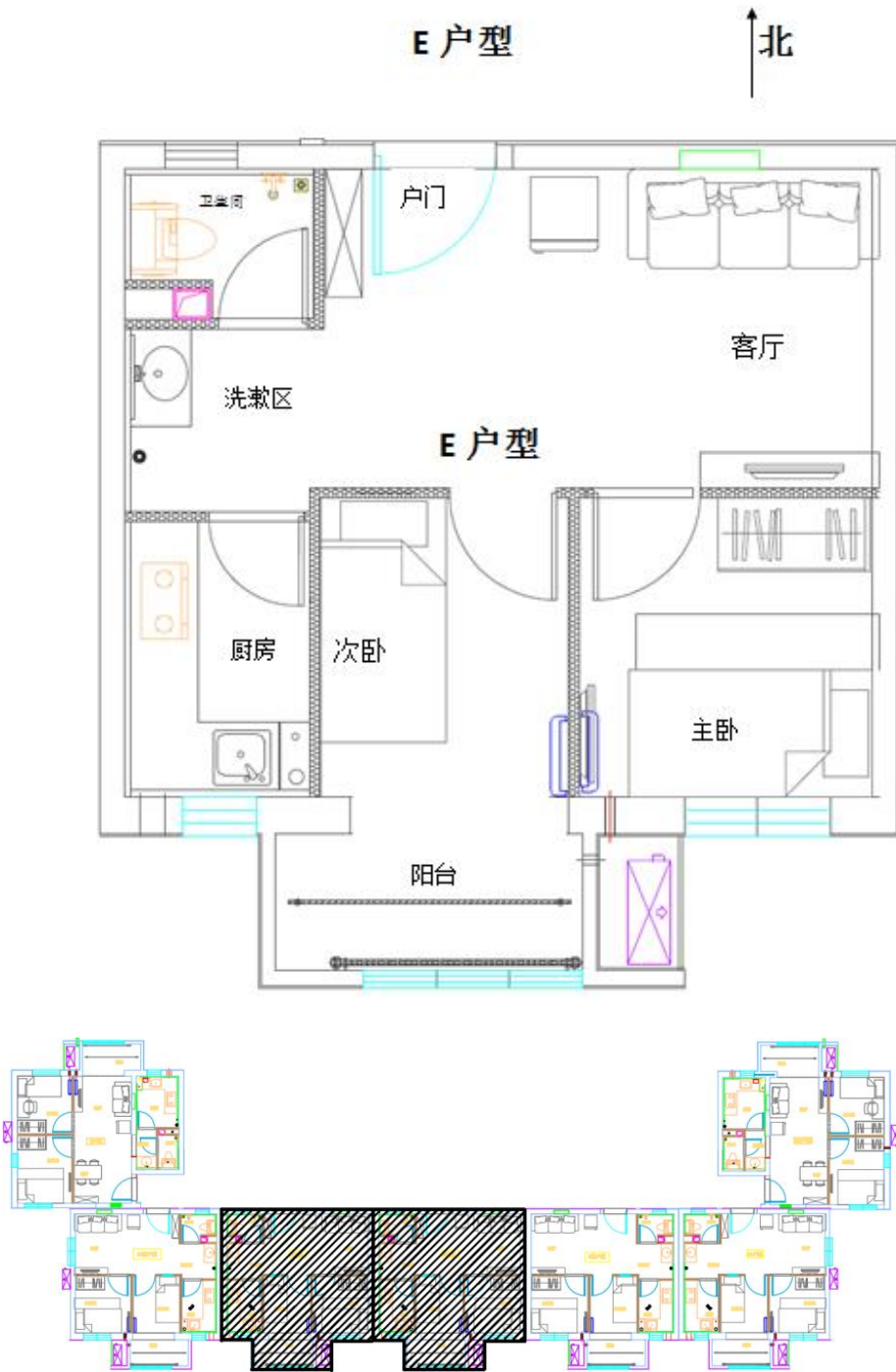

户型	居室	套型	朝向	面积	租金
E 户型	两居室	中套型	南	53.19	2553.12

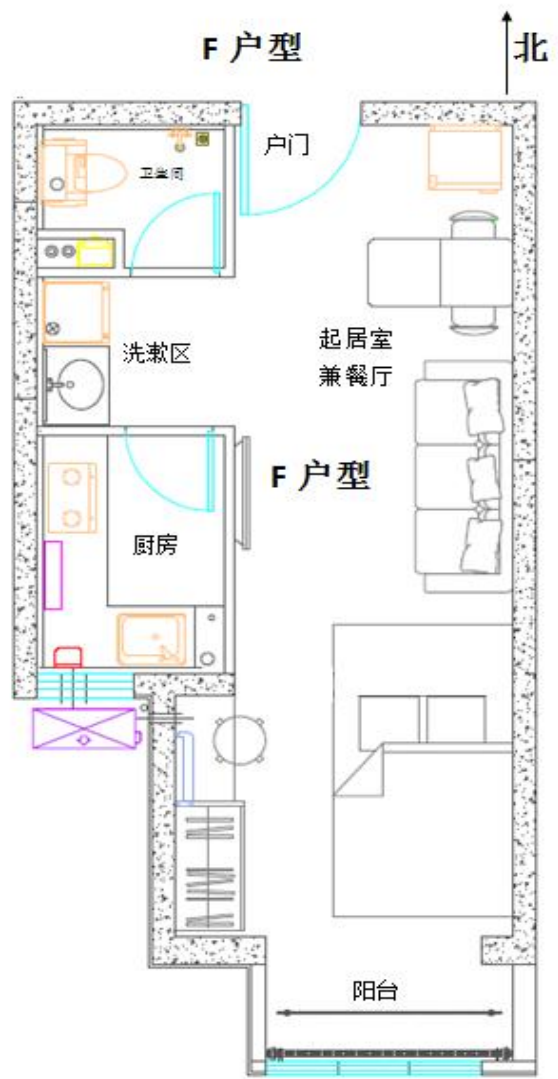

户型	居室	套型	朝向	面积	租金
F 户型	零居室	小套型	南	43.43-43.61	2084.64-2093.28



户型	居室	套型	朝向	面积	租金
F 反户型	零居室	小套型	南	43.54-43.61	2089.92-2093.28

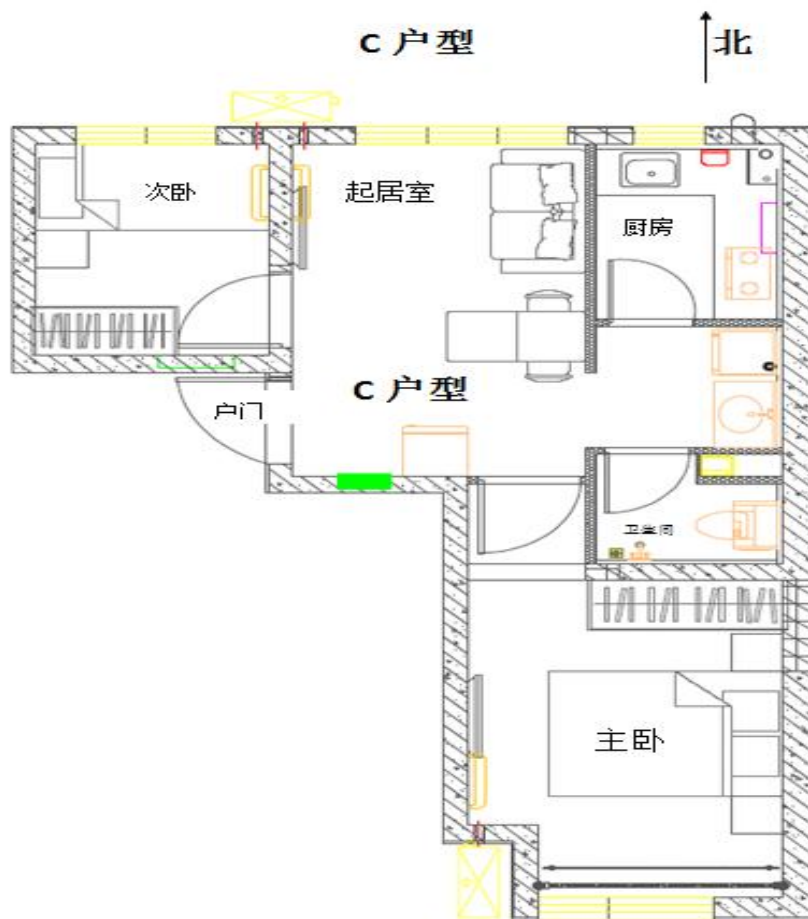

户型	居室	套型	朝向	面积	租金
C 户型	两居室	大套型	南北	56.44	2709.12

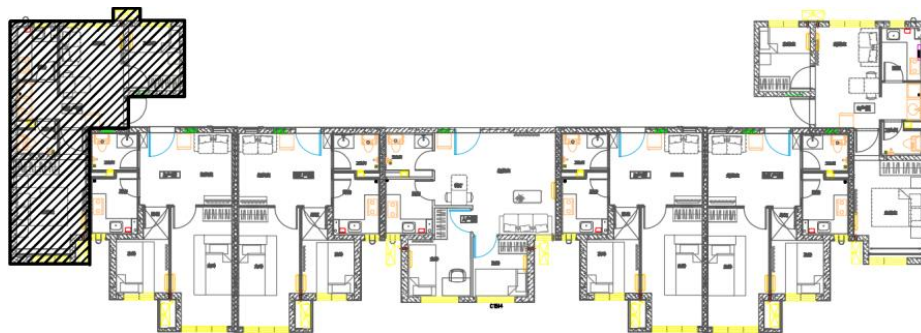
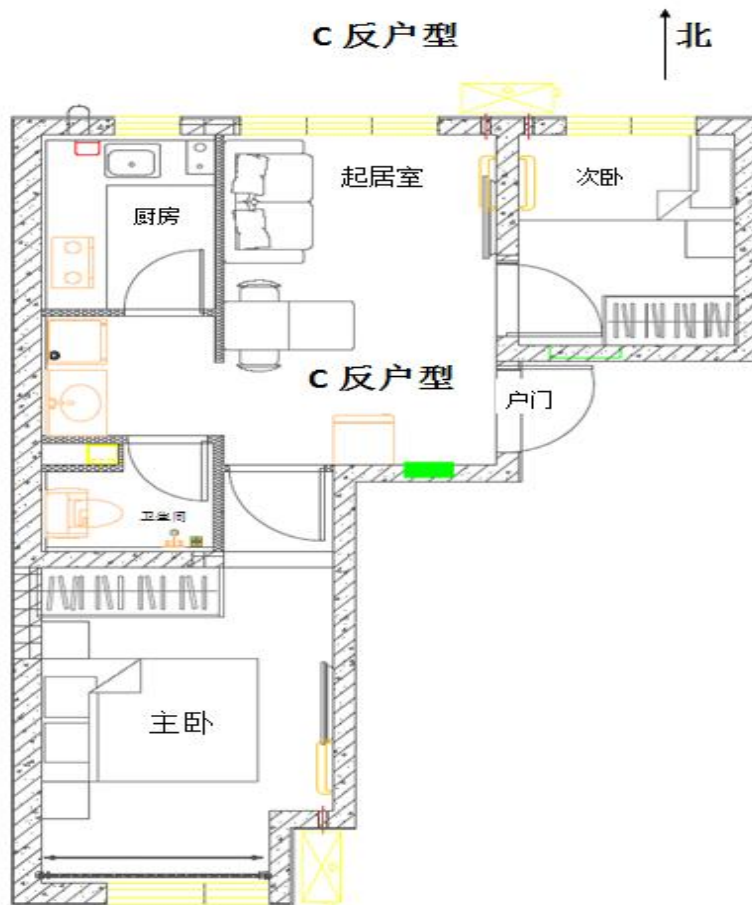

型	居室	套型	朝向	面积	租金
C 反户型	两居室	大套型	南北	56.44	2709.12

### G 户型

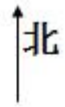

户型	居室	套型	朝向	面积	租金
G 户型	两居室	大套型	南北+东	59.93	2876.64

## 管庄北二里项目户型图

户型面积： 小套型： 40.58 m<sup>2</sup>-46.03 m<sup>2</sup>（零居）  
大套型： 60.29 m<sup>2</sup>-61.95 m<sup>2</sup>（二居）

### 户型详细信息

户型介绍： 共计 5 种户型,共计 6 套

户型示意图：

# 小套型

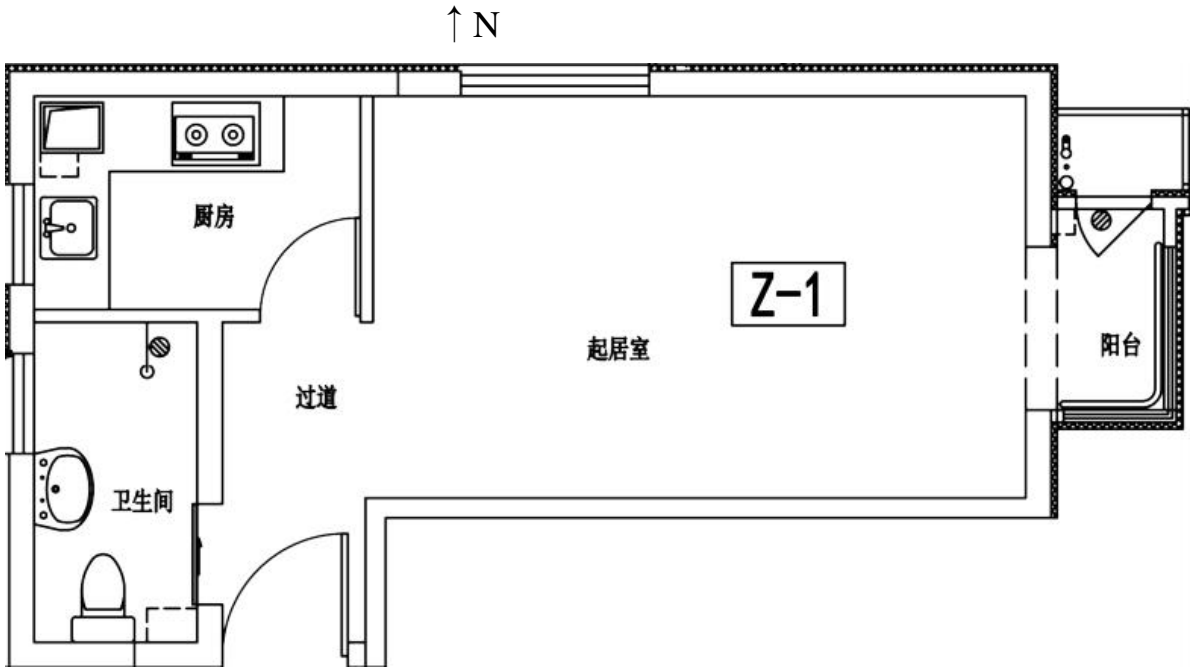

户型编号：Z-1

建筑面积：46.03 m<sup>2</sup>

房屋朝向：东、北

房屋租金：2209.44 元/月

## 小套型

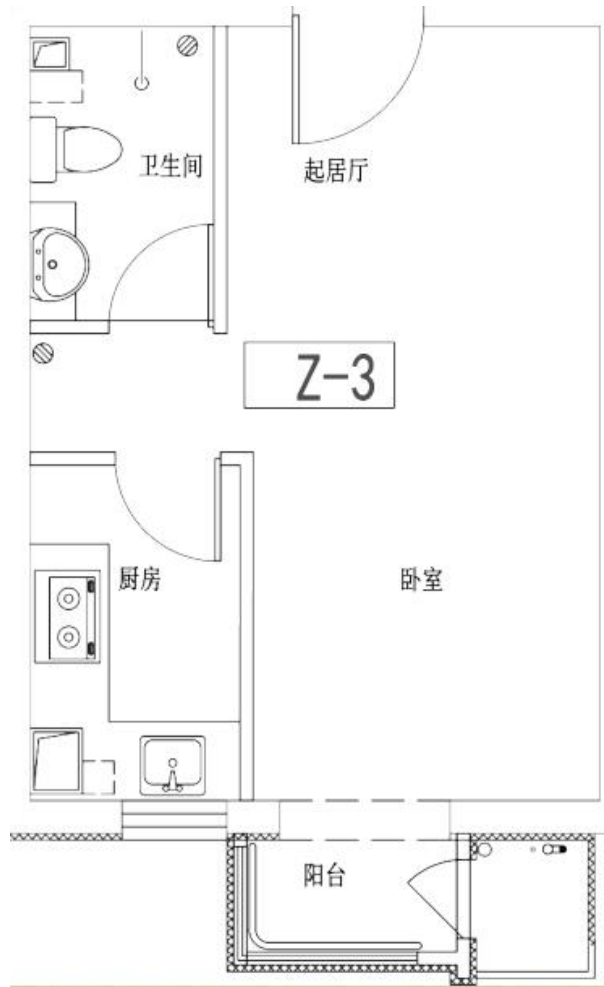

户型编号：Z-3

建筑面积：40.58 m<sup>2</sup>-41.03 m<sup>2</sup>

房屋朝向：南

房屋租金：1947.84 元/月-1969.44 元/月

## 大套型

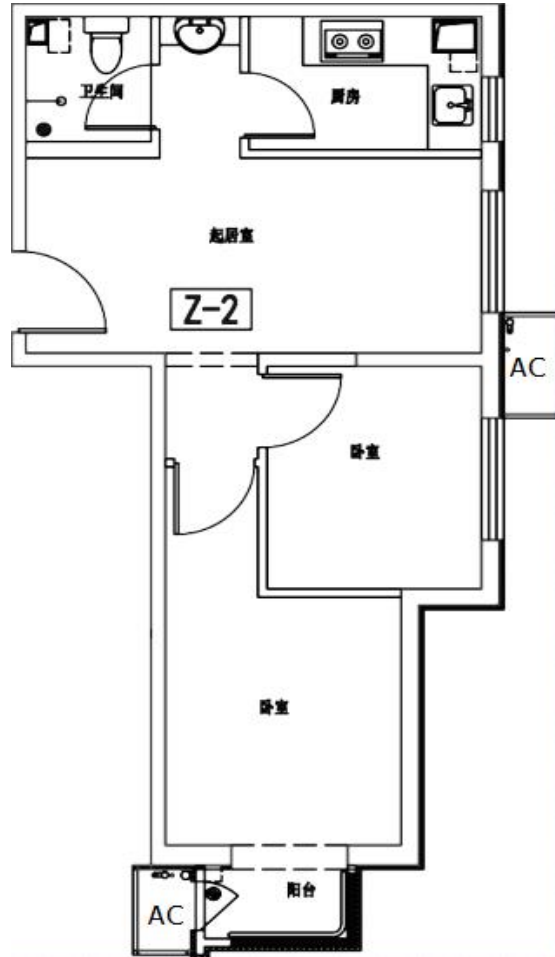

户型编号：Z-2

建筑面积：61.95 m<sup>2</sup>

房屋朝向：东、南

房屋租金：2973.6 元/月

↑ 北

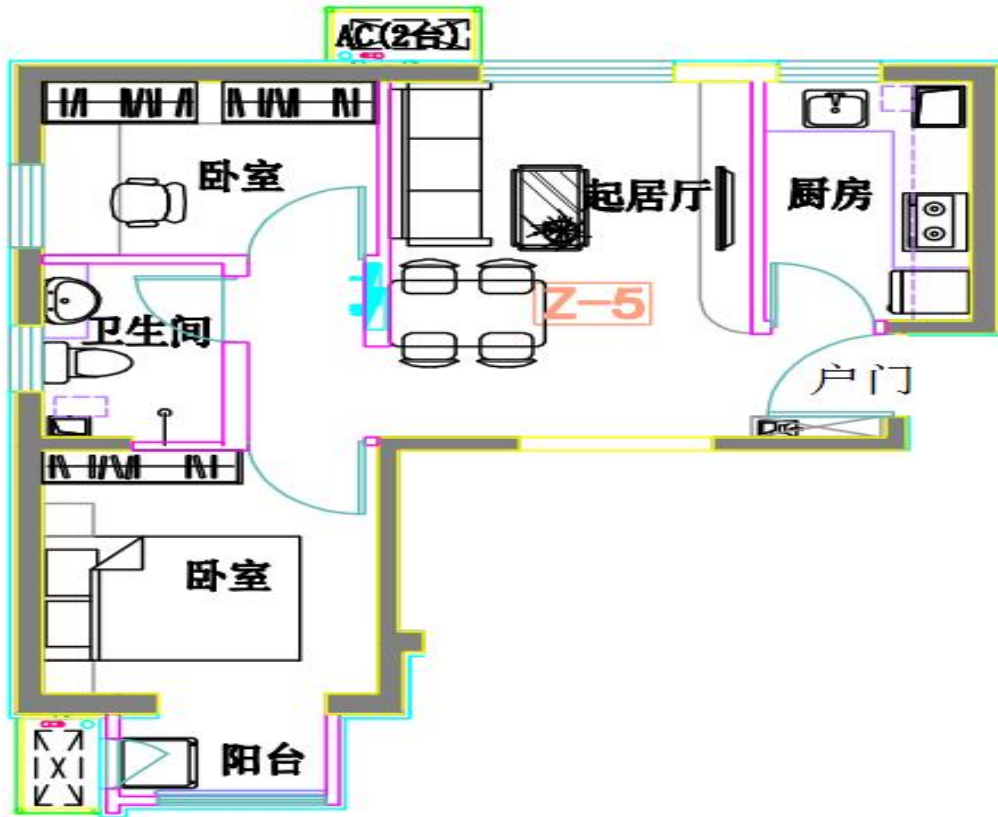

户型编号: Z5

建筑面积: 60.29 m<sup>2</sup>

房屋朝向: 南、北

房屋租金: 2893.92 元/月

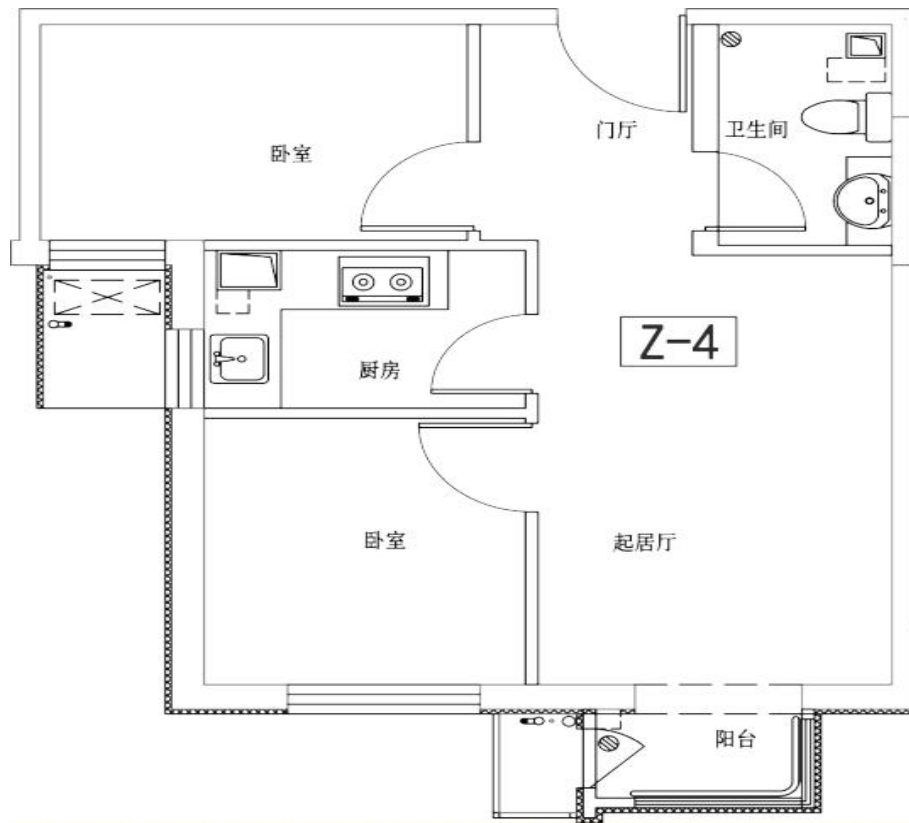

户型编号：Z-4

建筑面积：60.2 m<sup>2</sup>

房屋朝向：南

房屋租金：2889.6 元/月

# 熙悦尚郡项目户型图

## 小套型

A1户型 北↑N

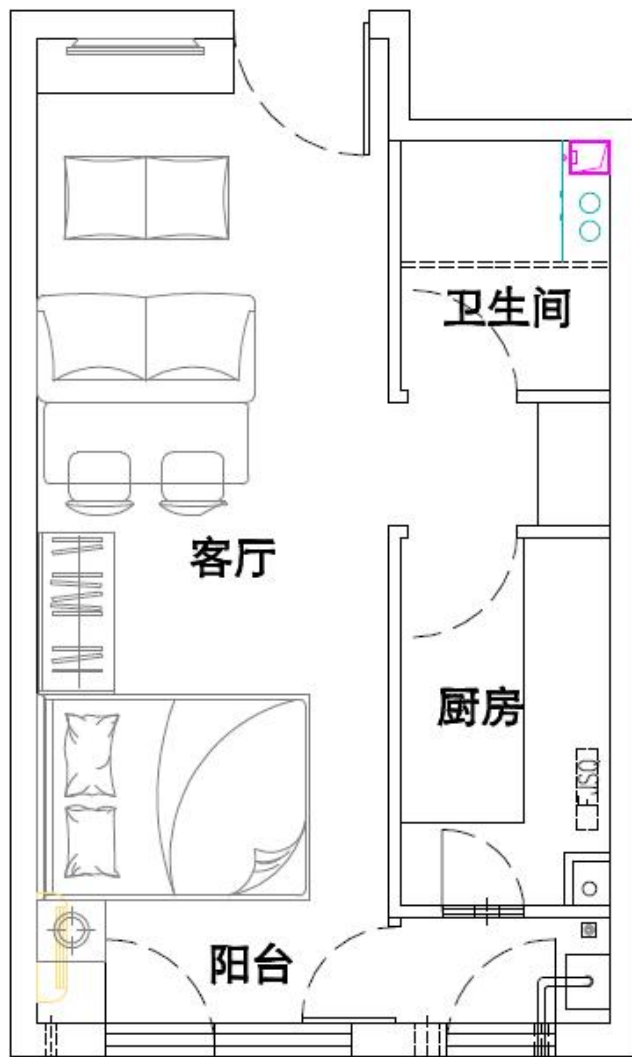

户型：A1

建筑面积：43.38-43.59 m<sup>2</sup>

房屋朝向：南

房屋租金：2819.70-2833.35 元/月

A1 反户型 北 ↑ N

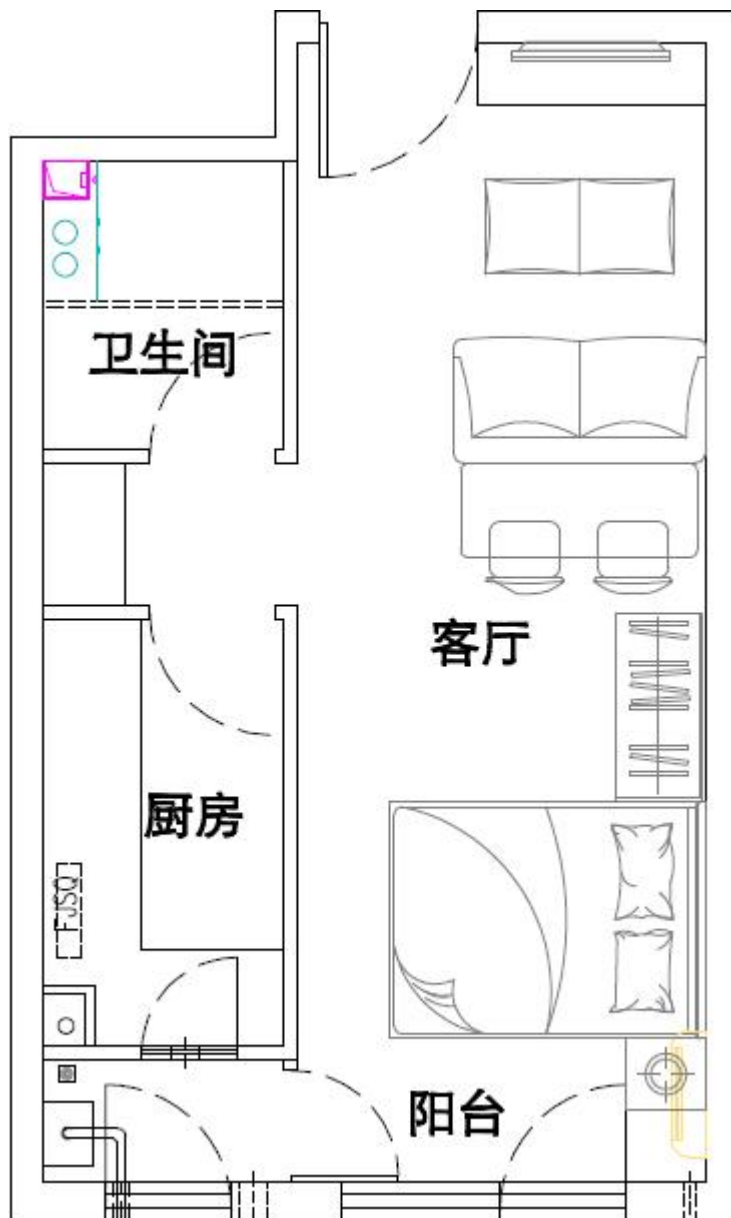

户型：A1 反

建筑面积：43.38-43.59 m<sup>2</sup>

房屋朝向：南

房屋租金：2819.7-2833.35 元/月

## C1' -1 反户型

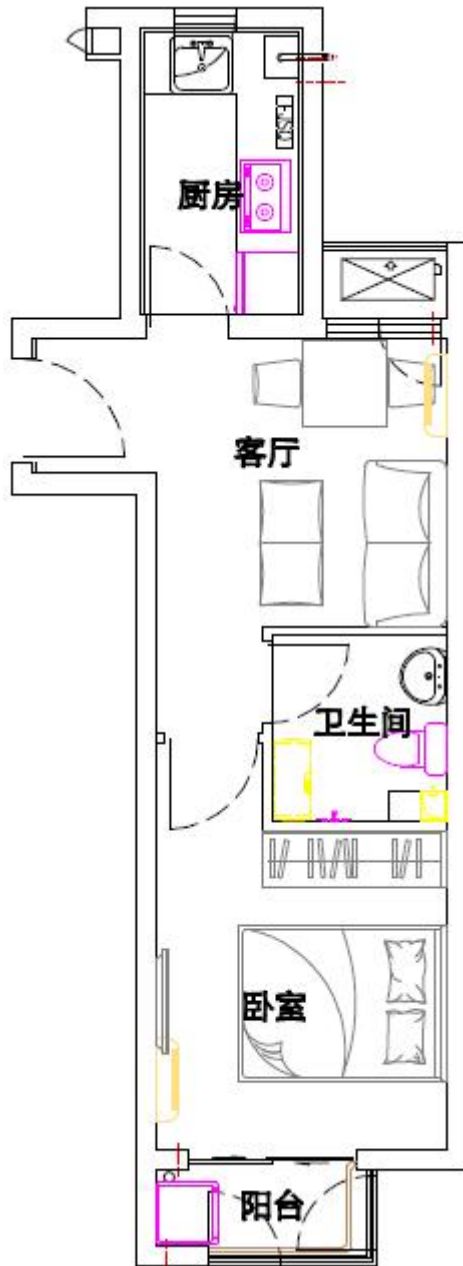

户型：C1' -1 反

建筑面积：46.12 m<sup>2</sup>

房屋朝向：南北

房屋租金：2997.8 元/月

# 燕保·百湾家园项目户型图

## 小套型

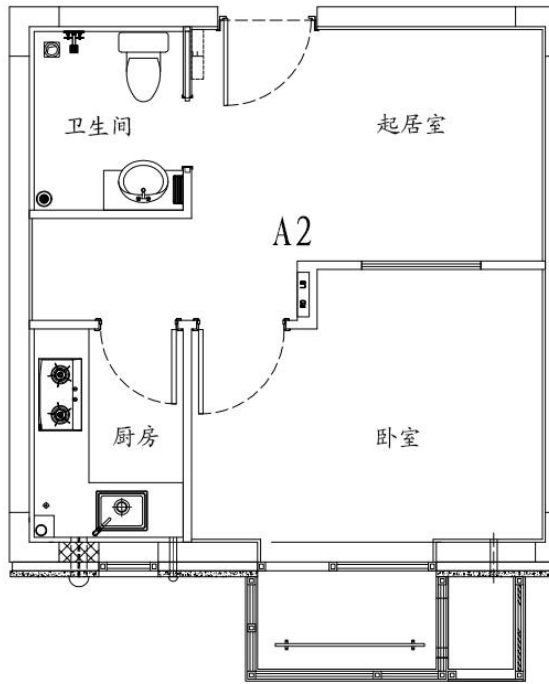

户型编号：A2

建筑面积：43.79-44.46 m<sup>2</sup>

房屋朝向：东、西

房屋租金：3065.3-3112.2 元/月

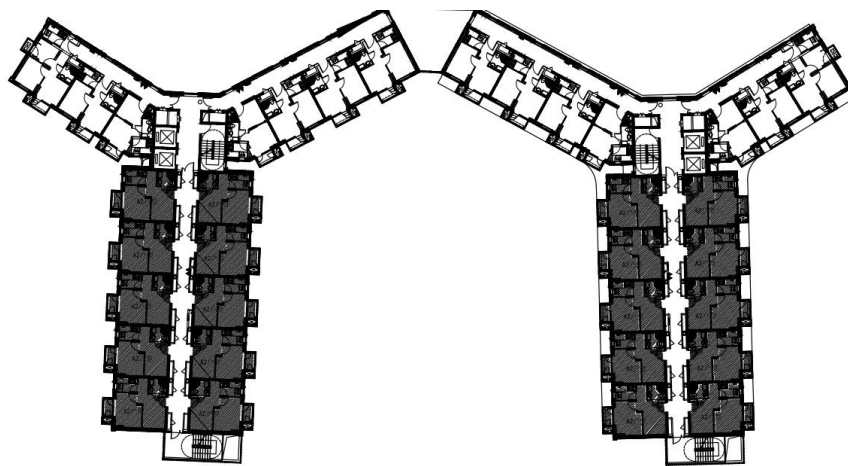

(2#、11#、12#楼 A2 户型分布图)

## 小套型

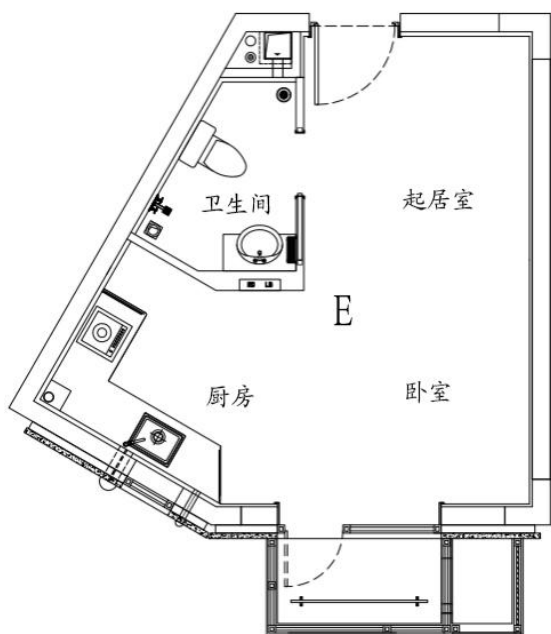

户型编号：E

建筑面积：36.80-37.07 m<sup>2</sup>

房屋朝向：东南、西南

房屋租金：2576.00-2594.0 元/月

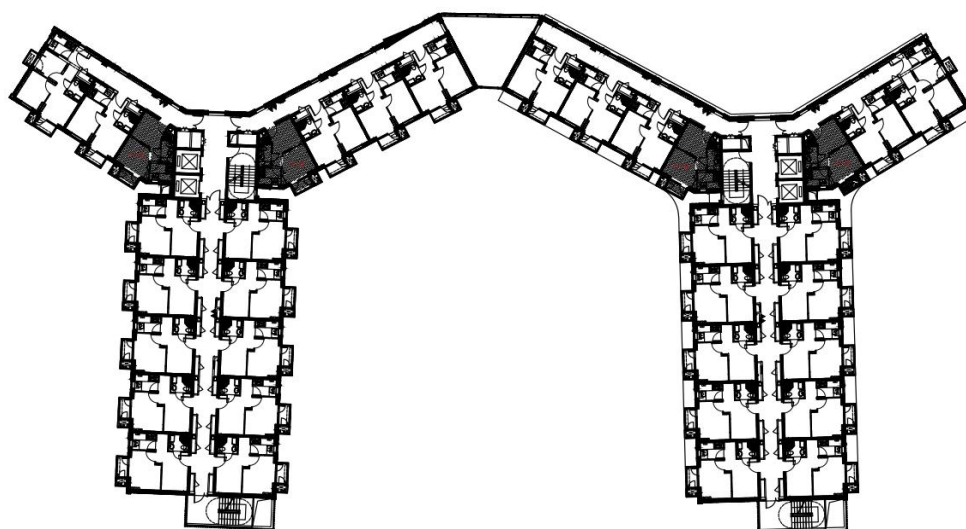

(2#、11#、12#楼E户型分布图)

## 中套型

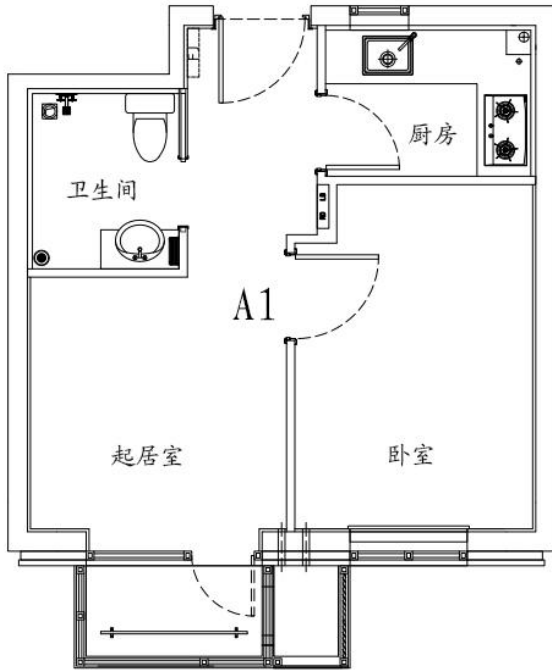

户型编号：A1

建筑面积：46.73-47.63 m<sup>2</sup>

房屋朝向：南、东南、西南

房屋租金：3271.10-3334.10 元/月

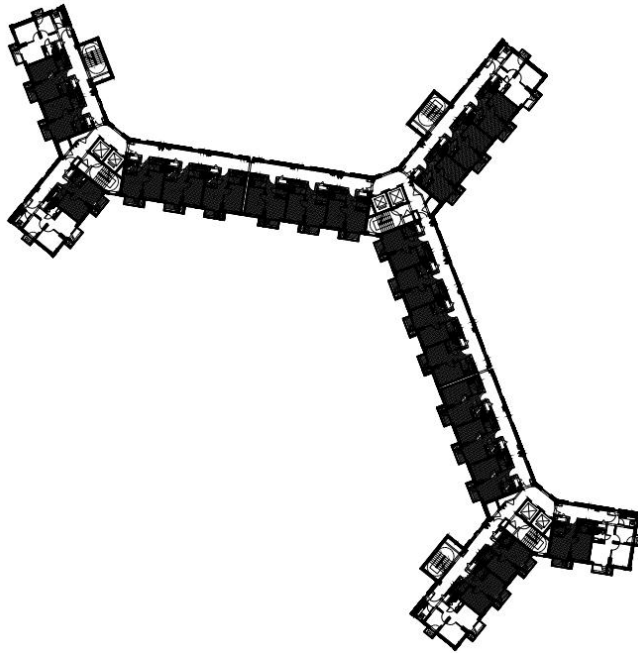

(1#、9#楼 A1 户型分布图)

## 中套型

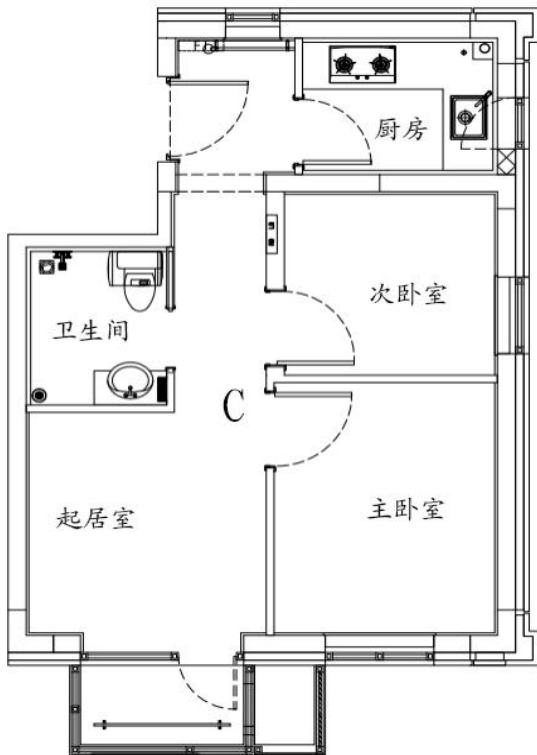

户型编号：C

建筑面积：52.38–53.10 m<sup>2</sup>

房屋朝向：东南、西南

房屋租金：3666.6–3717 元/月

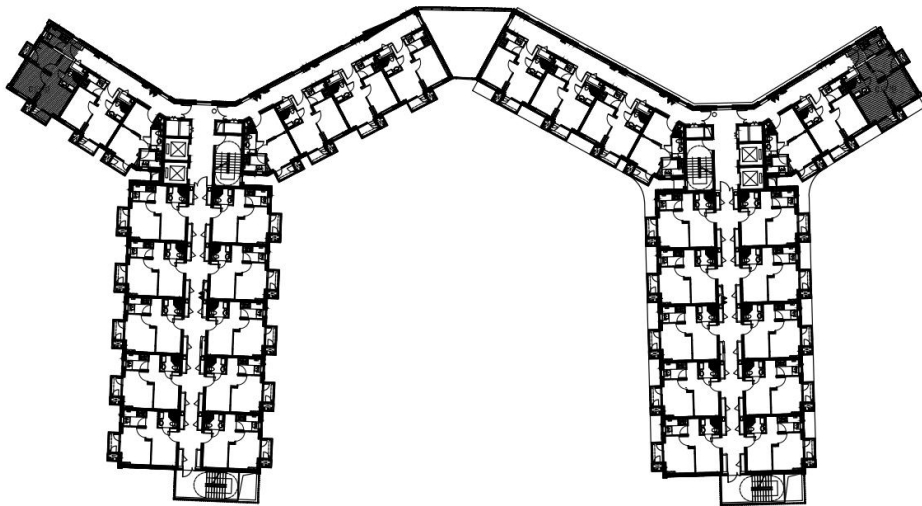

(2#、11#、12#楼 A1 户型分布图)

# 怡景园项目户型图

小套型

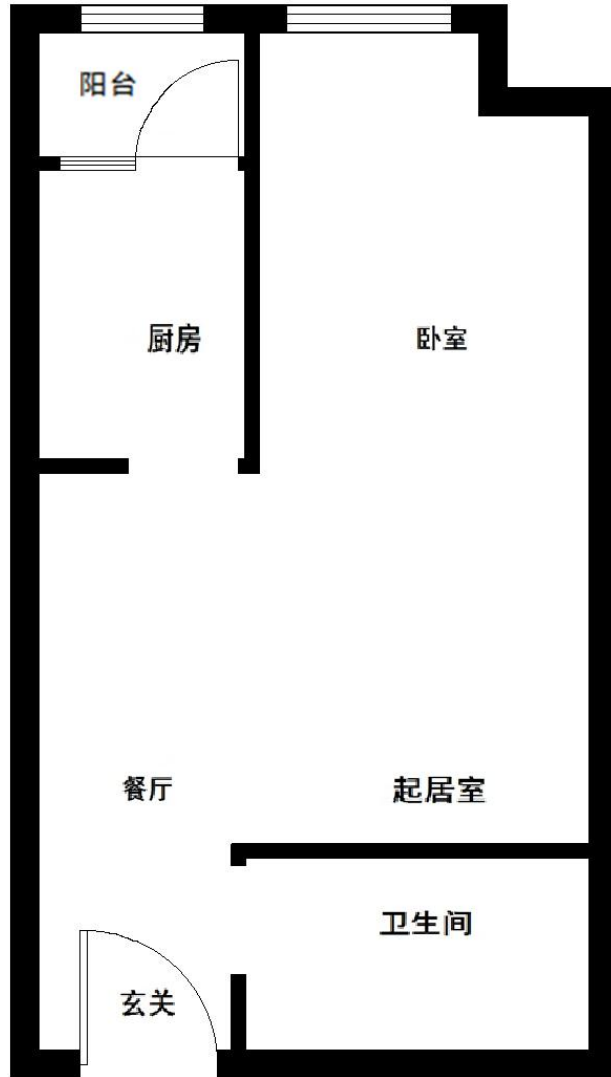
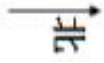

户型：A 反

建筑面积：41.43 m<sup>2</sup>

房屋朝向：西

房屋租金：1988.64 元/月

## 小套型

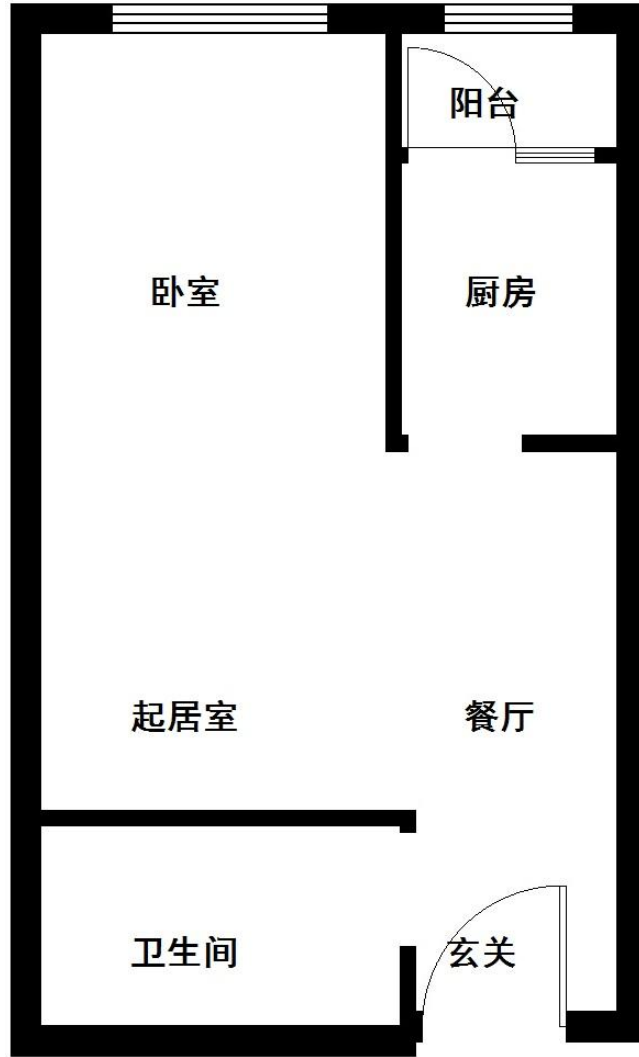
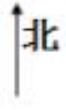

户型：A1

建筑面积：38.89 m<sup>2</sup>

房屋朝向：北

房屋租金：1866.72 元/月

## 小套型

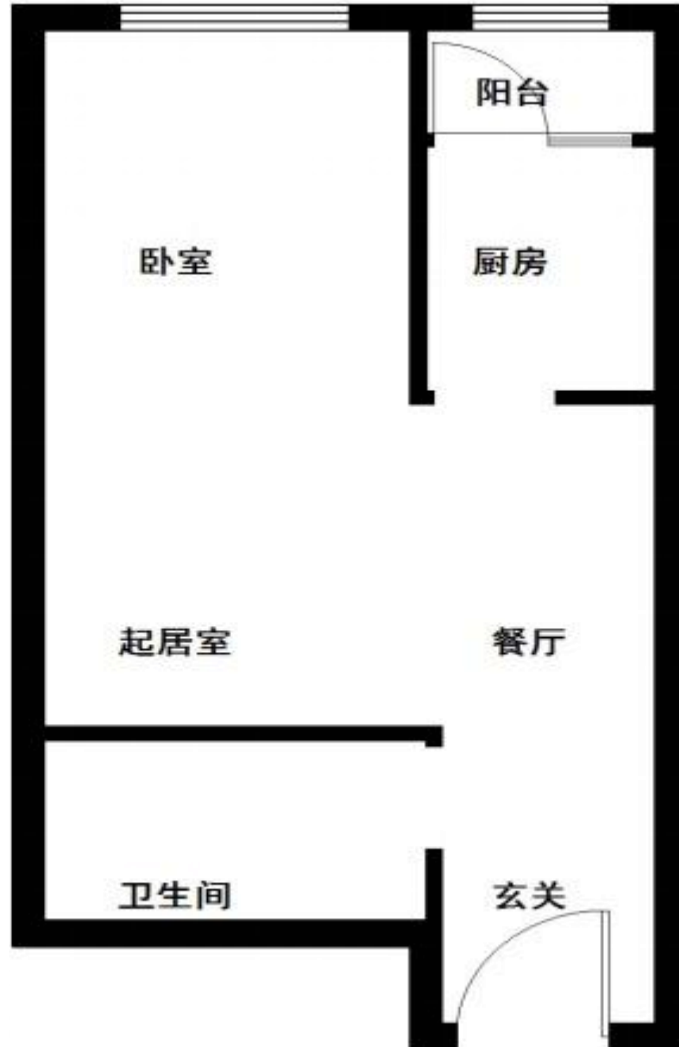

户型：A2

建筑面积：40.49 m<sup>2</sup>

房屋朝向：东

房屋租金：1943.52 元/月

## 中套型



户型：B

建筑面积：52.91-52.93 m<sup>2</sup>

房屋朝向：南

房屋租金：2539.68-2540.64 元/月

## 中套型



户型：B反

建筑面积：51.92-52.91 m<sup>2</sup>

房屋朝向：东或南

房屋租金：2492.16-2539.68 元/月

## 大套型

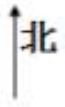

户型：C

建筑面积：61.94-61.95 m<sup>2</sup>

房屋朝向：西南

房屋租金：2973.12-2973.6 元/月

## 大套型

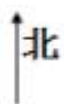

户型：C 反

建筑面积：61.94 m<sup>2</sup>

房屋朝向：东南

房屋租金：2973.12 元/月

## 大套型

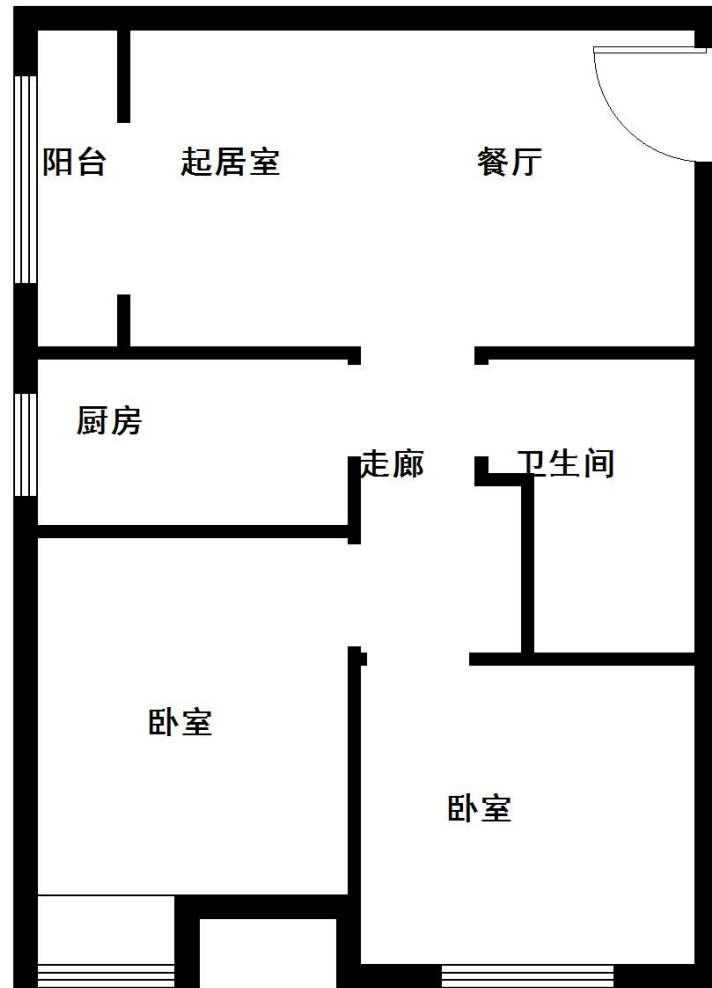
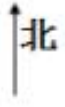

户型：C1

建筑面积：62.50 m<sup>2</sup>

房屋朝向：西南

房屋租金：3000 元/月

## 大套型



户型：C1 反

建筑面积：62.34 m<sup>2</sup>

房屋朝向：东南

房屋租金：2992.32 元/月

## 大套型

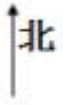

户型：C2

建筑面积：61.18 m<sup>2</sup>

房屋朝向：东北

房屋租金：2936.64 元/月

## 大套型

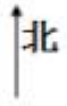

户型：C2 反

建筑面积：61.33 m<sup>2</sup>

房屋朝向：西北

房屋租金：2943.84 元/月

## 大套型

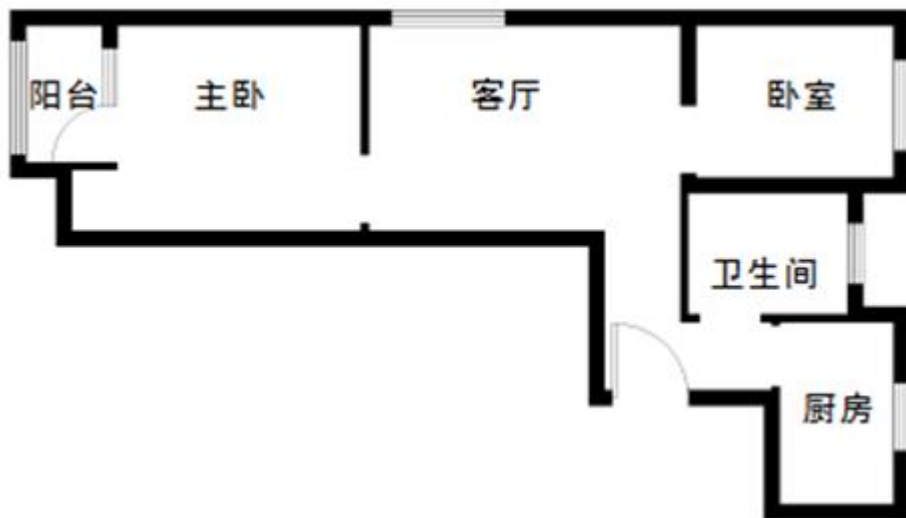
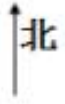

户型：D

建筑面积：58.02 m<sup>2</sup>

房屋朝向：东西+北

房屋租金：2784.96 元/月

## 大套型

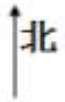

户型：D 反

建筑面积：58.02 m<sup>2</sup>

房屋朝向：东西+北

房屋租金：2784.96 元/月

# 燕保·北焦家园户型图

## 小套型

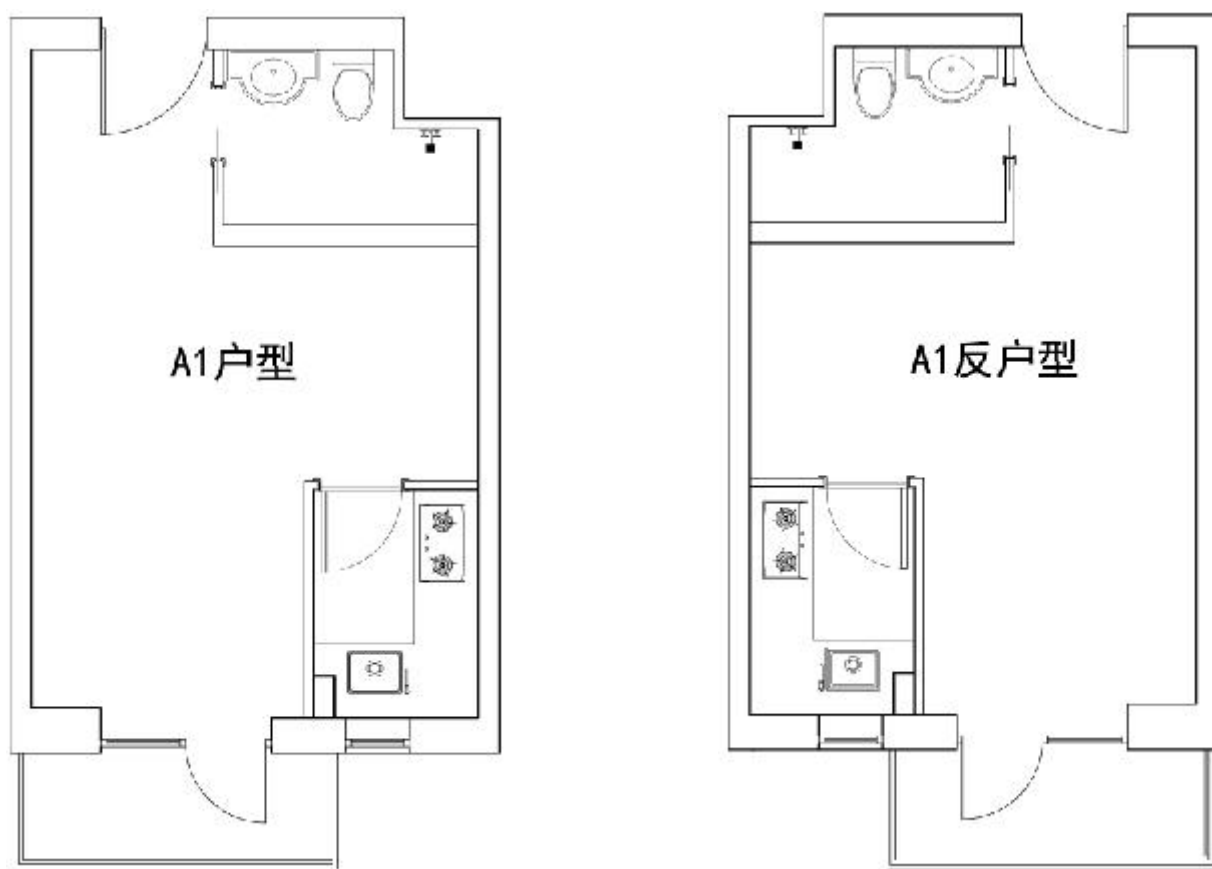

### A1 及 A1 反户型（封闭式阳台）

户型编号：A1 及 A1 反户型（封闭式阳台）

居室：零居室

建筑面积：44.53-45.83 m<sup>2</sup>

房屋朝向：西南

房屋租金：2671.8-2749.8 元/月

(二区 1、5、四区 5 号楼标准层户型平面布局图)

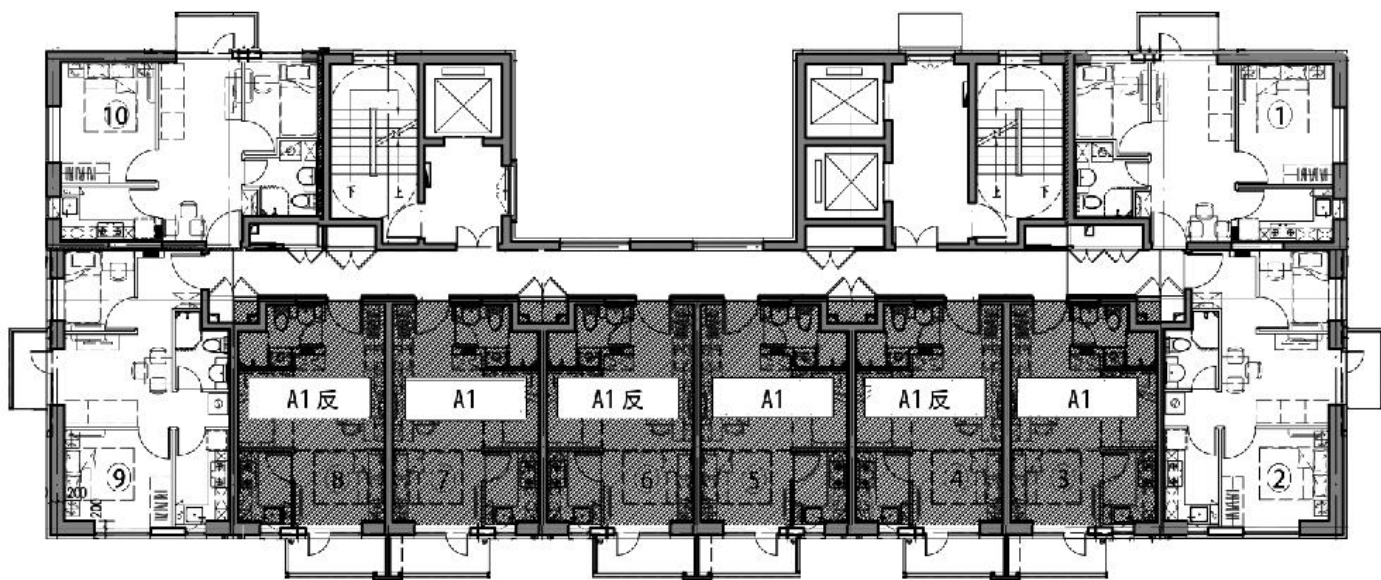

(二区 2 号楼标准层户型平面布局图)

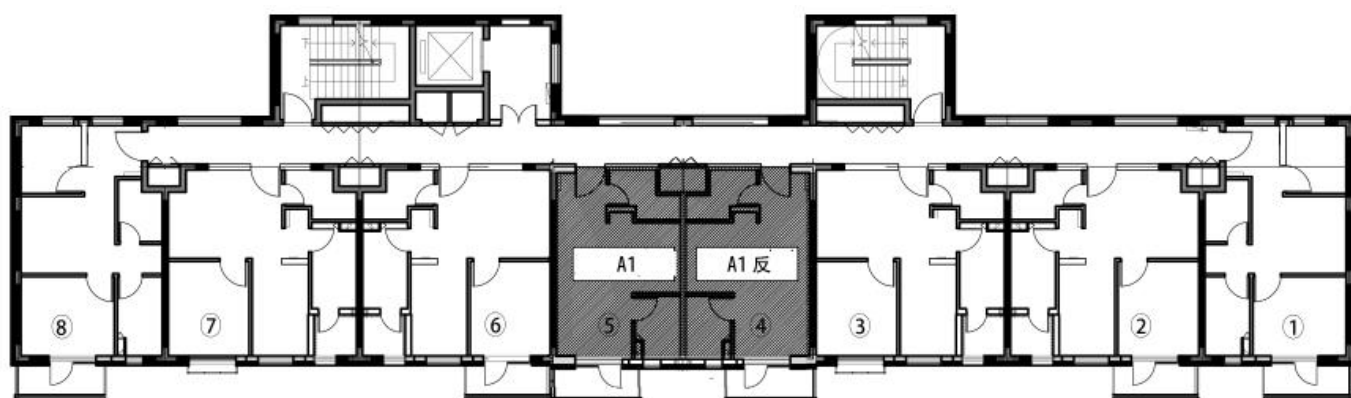

## 小套型

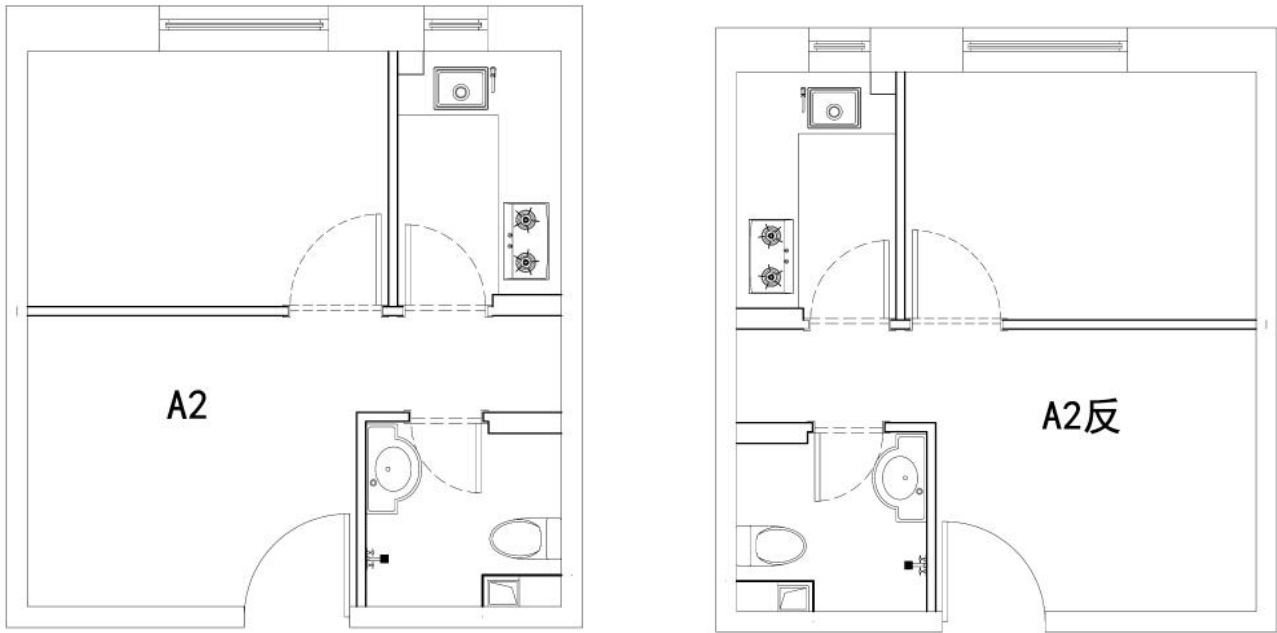

A2 及 A2 反户型

户型编号：A2 及 A2 反户型

居室：一居室

建筑面积：42.21-42.67 m<sup>2</sup>

房屋朝向：东北

房屋租金：2532.6-2560.2 元/月

(一区 2、3、5、7、8 号楼户型平面布局图)

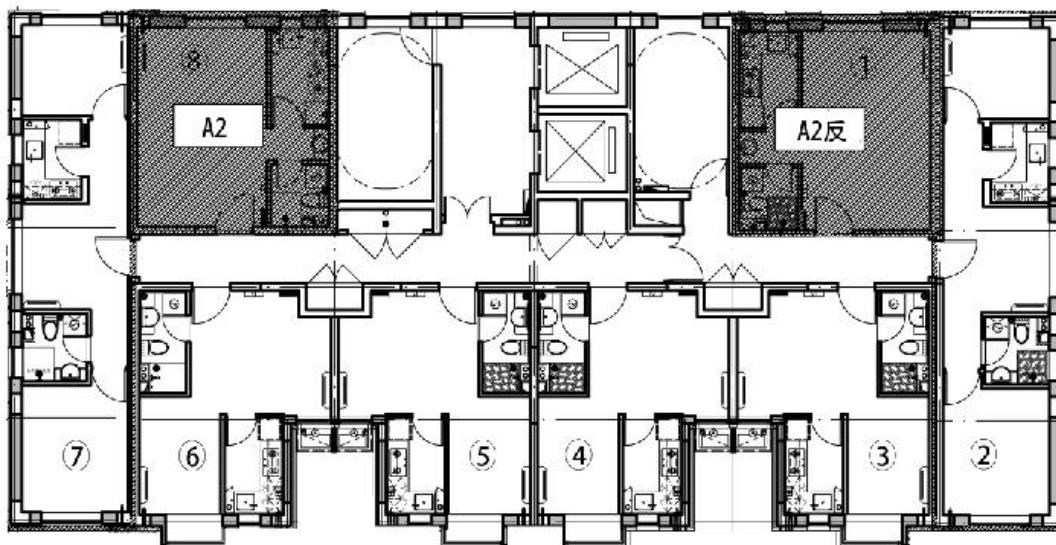

## 小套型

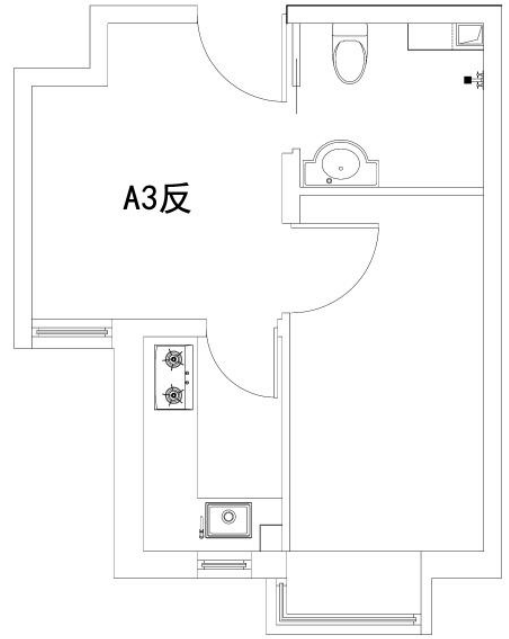
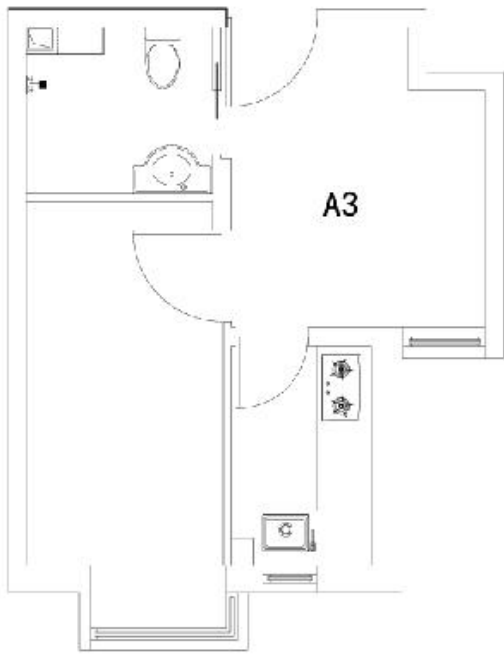

### A3 及 A3 反户型

户型编号：A3 及 A3 反户型

居室：一居室

建筑面积：41.64-42.04 m<sup>2</sup>

房屋朝向：西南

房屋租金：2498.4-2522.4 元/月

(一区 2、3、7、8 号楼户型平面布局图)



## 中套型

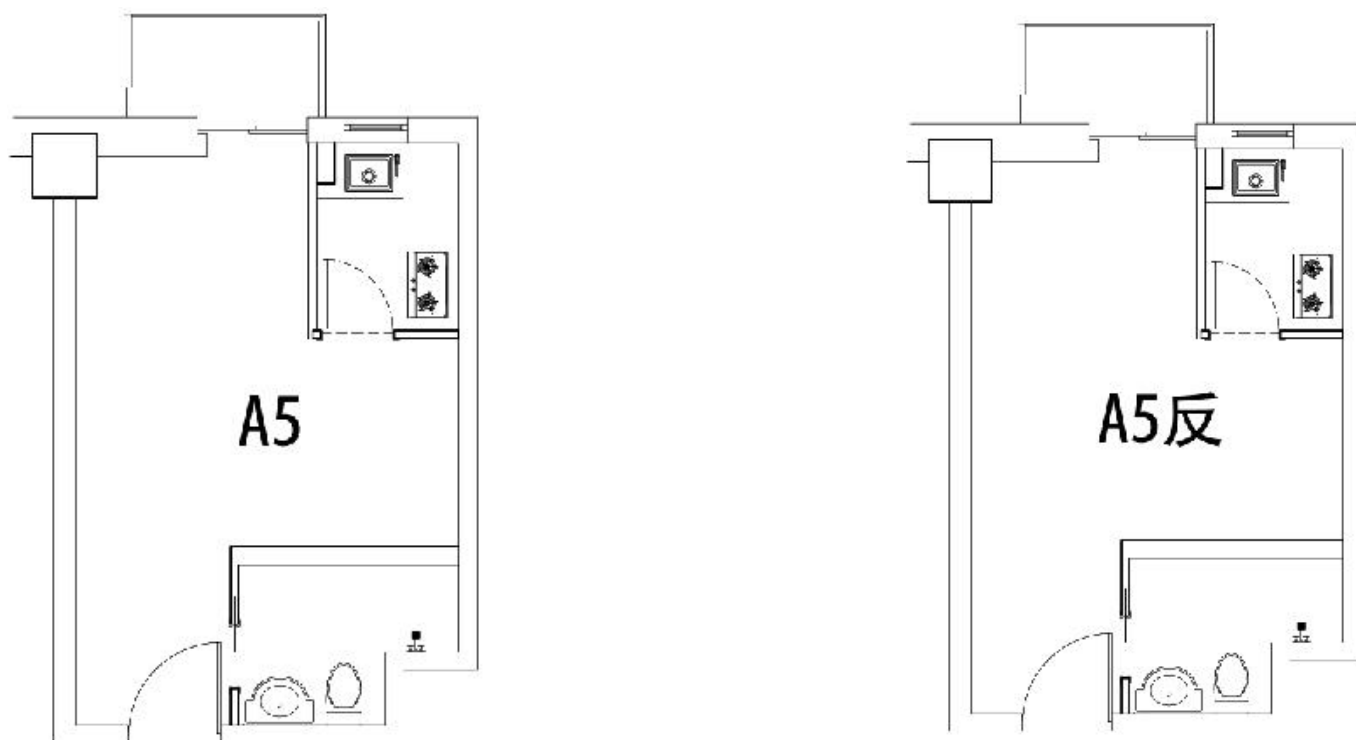

A5 及 A5 反户型（开放式阳台）

户型编号：A5 及 A5 反户型（开放式阳台）

居室：零居室

建筑面积：48.68-52.91 m<sup>2</sup>

房屋朝向：东南

房屋租金：2920.8-3174.6 元/月

（二区 6、7 号楼户型平面示意布局图）

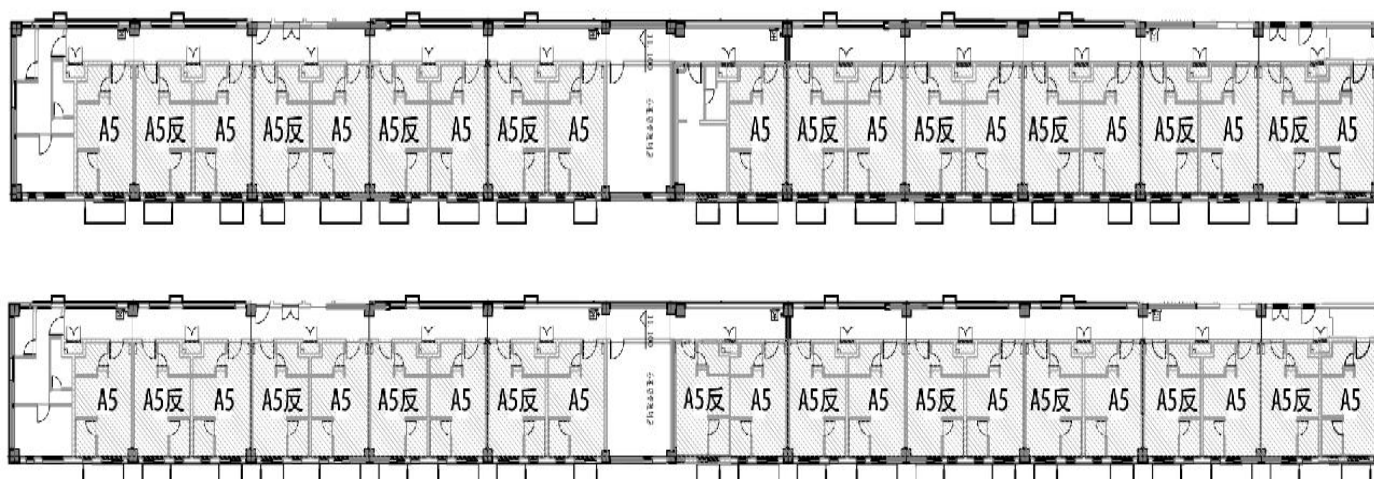

## 中套型

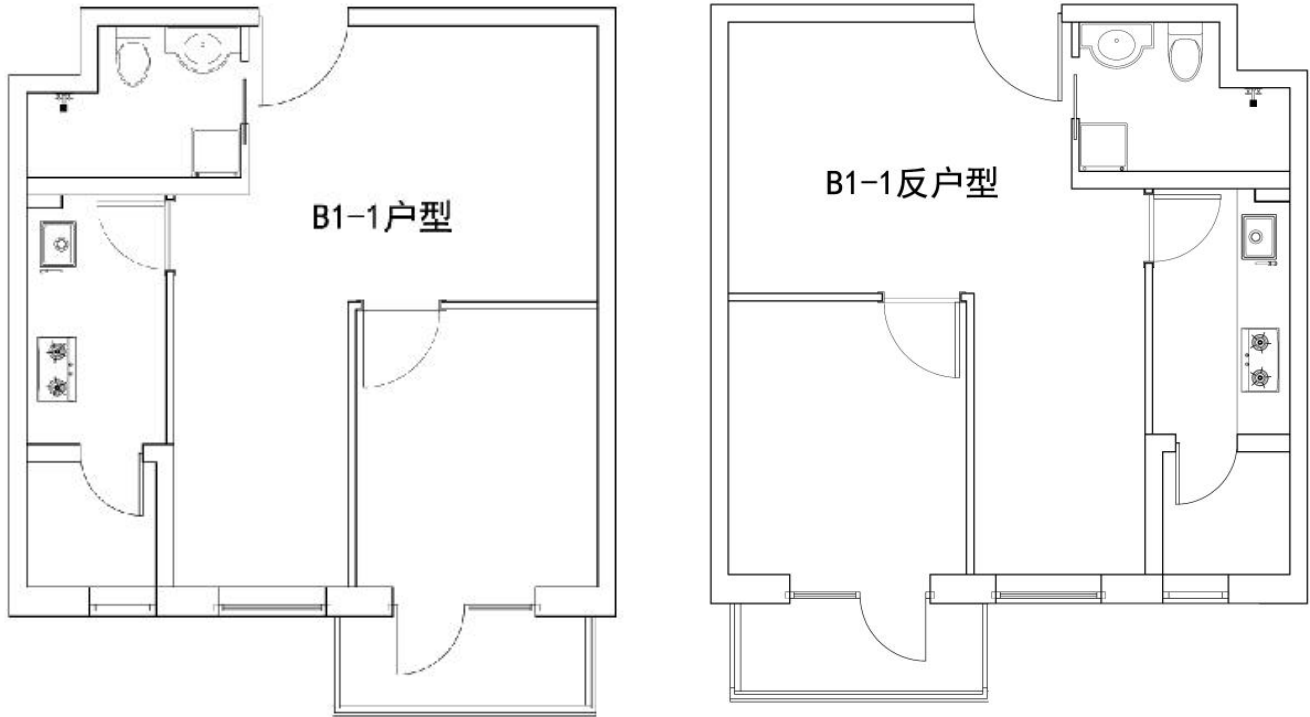

### B1-1 及 B1-1 反户型（开放式阳台）

户型编号：B1-1 及 B1-1 反户型（开放式阳台）

居室：一居室

建筑面积：60.5-61.43 m<sup>2</sup>

房屋朝向：西南

房屋租金：3630-3685.8 元/月

(二区 4 号楼标准层偶数层层户型平面布局图)

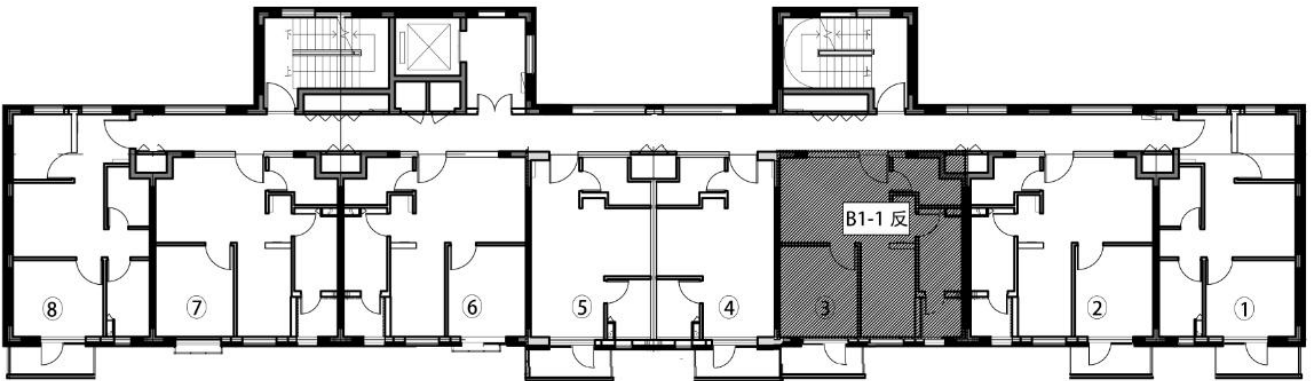

(二区 4 号楼标准层奇数层层户型平面布局图)

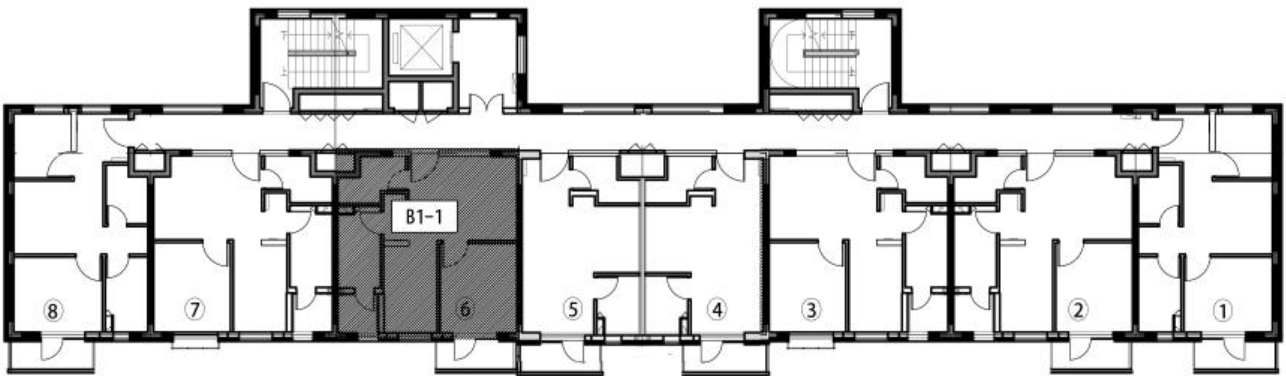

(二区 3、三区 2、4、四区 3 号楼标准层奇数层层户型平面布局图)

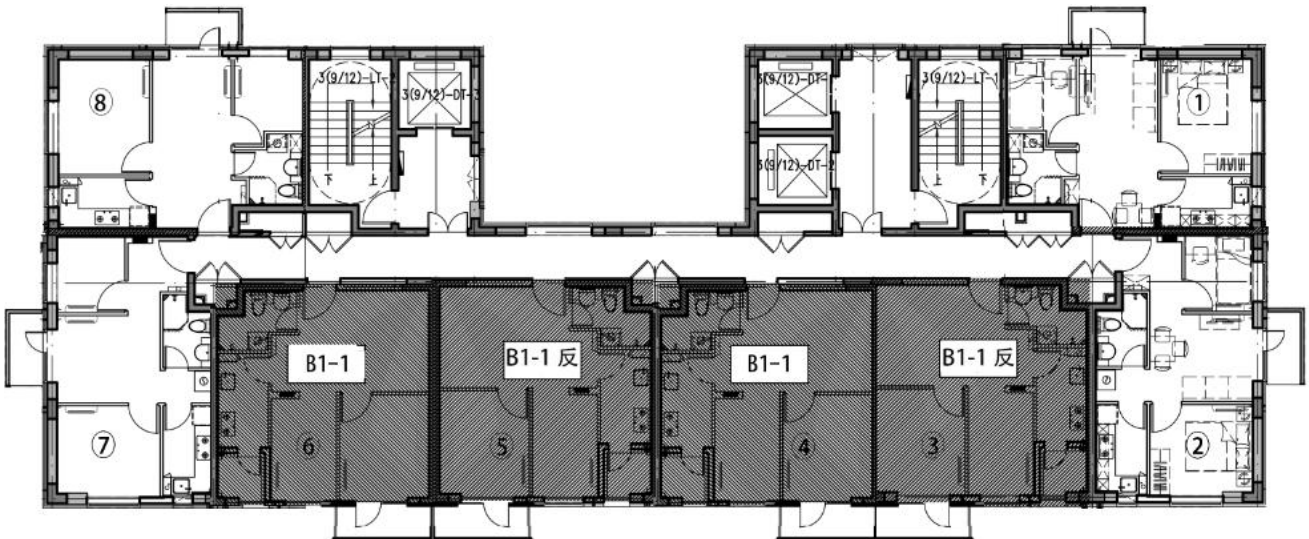

## 中套型

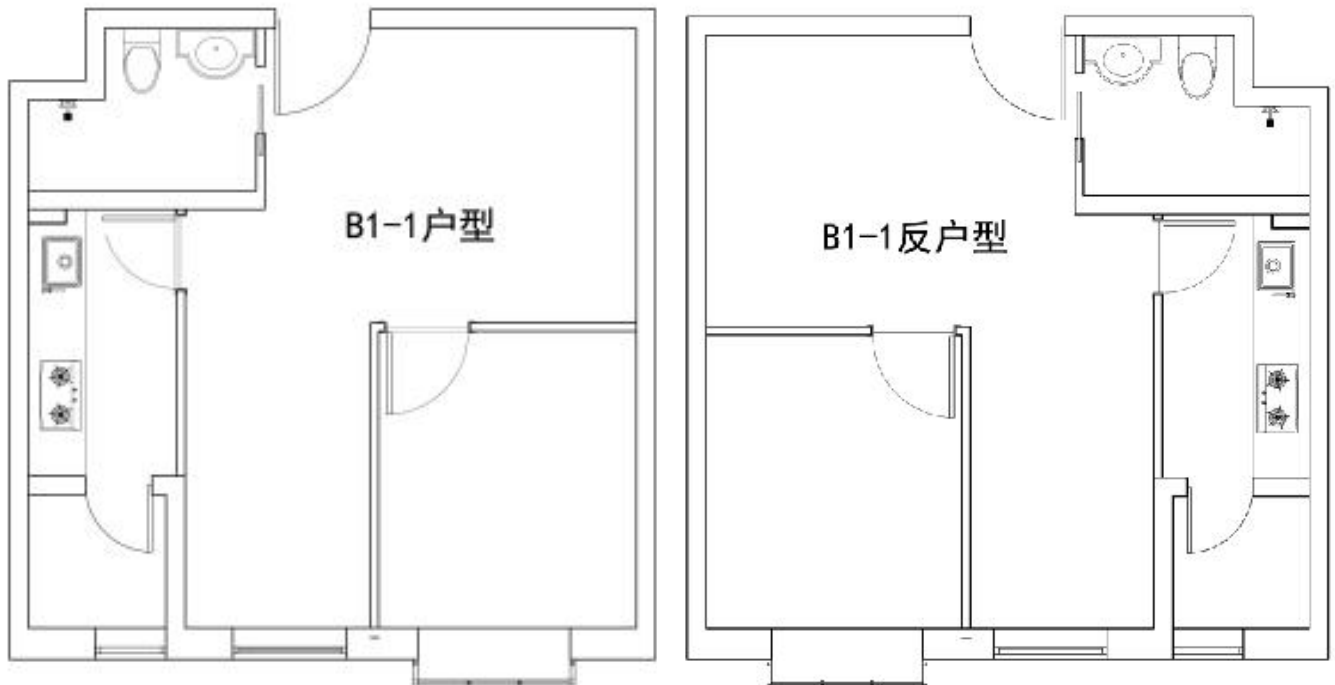

### B1-1 及 B1-1 反户型（无阳台）

户型编号：B1-1 及 B1-1 反户型（无阳台）

居室：一居室

建筑面积：60.5-61.43 m<sup>2</sup>

房屋朝向：西南

房屋租金：3630-3685.8 元/月

(二区 4 号楼标准层奇数层层户型平面布局图)

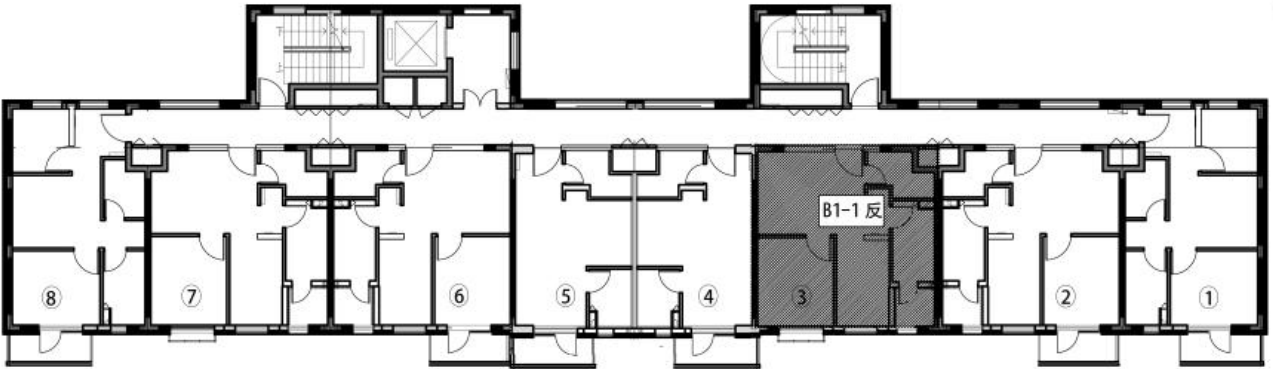

(二区 4 号楼标准层偶数层层户型平面布局图)

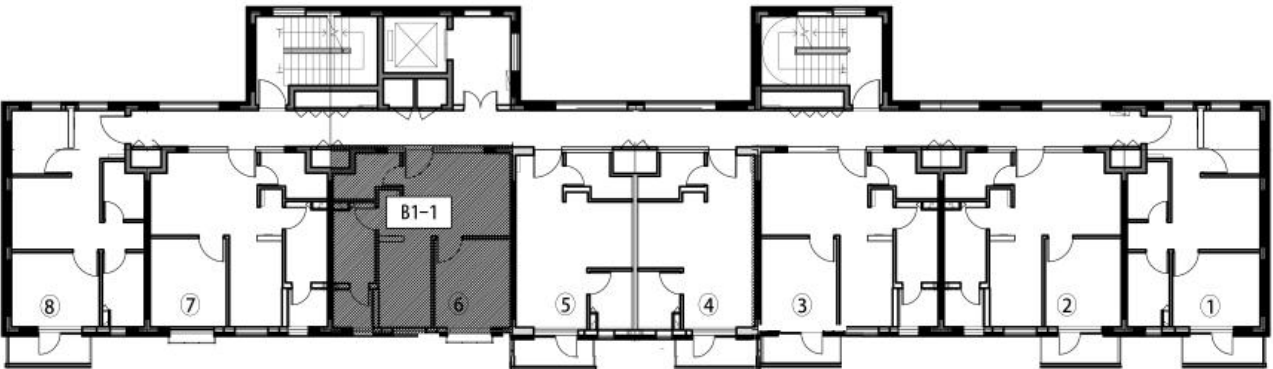

(二区 3、三区 2、4、四区 3 号楼标准层偶数层层户型平面布局图)

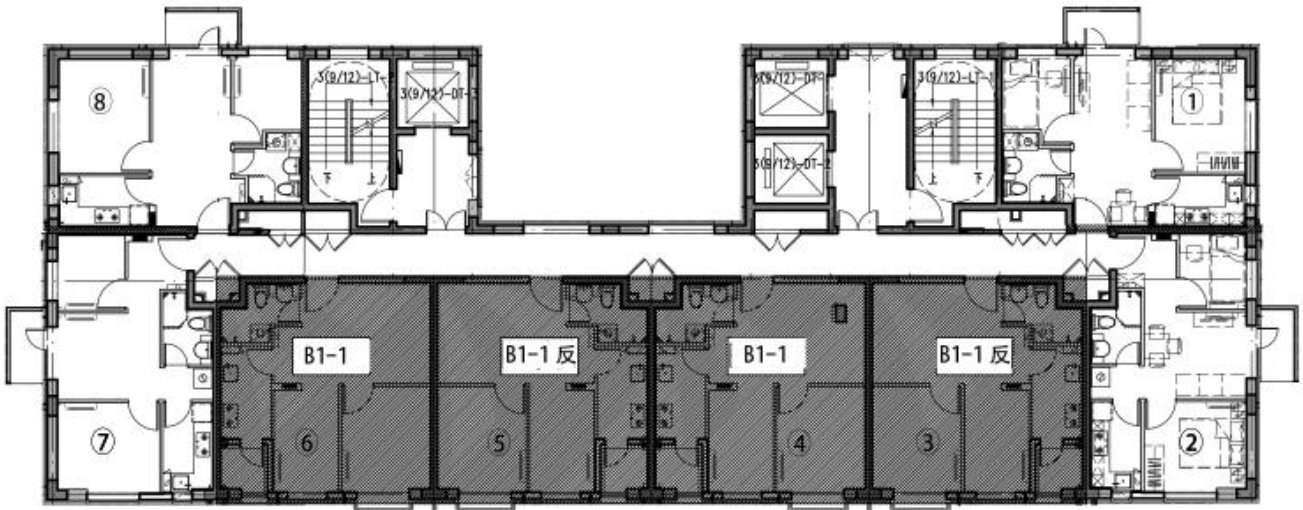

## 中套型

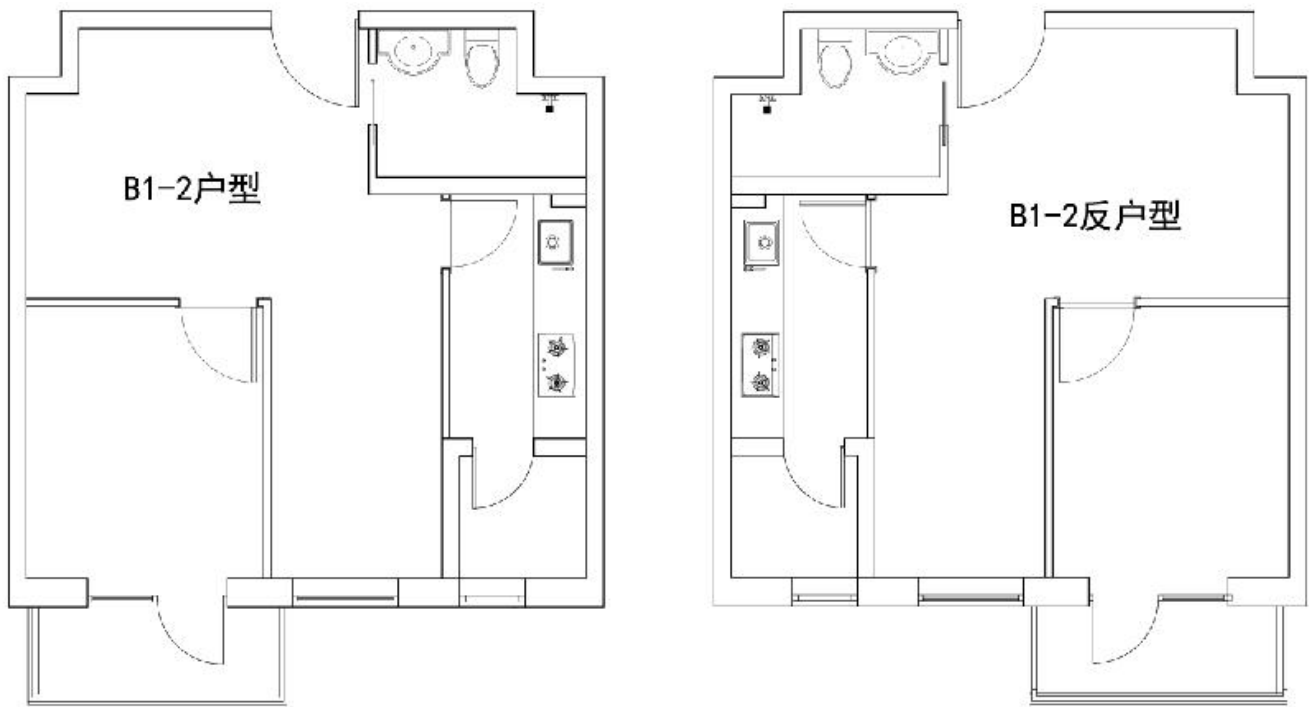

### B1-2 及 B1-2 反户型（开放式阳台）

户型编号：B1-2 及 B1-2 反户型（开放式阳台）

居室：一居室

建筑面积：60.35-60.63 m<sup>2</sup>

房屋朝向：西南

房屋租金：3621-3637.8 元/月

(二区 2、4 号楼标准层奇数层层户型平面布局图)

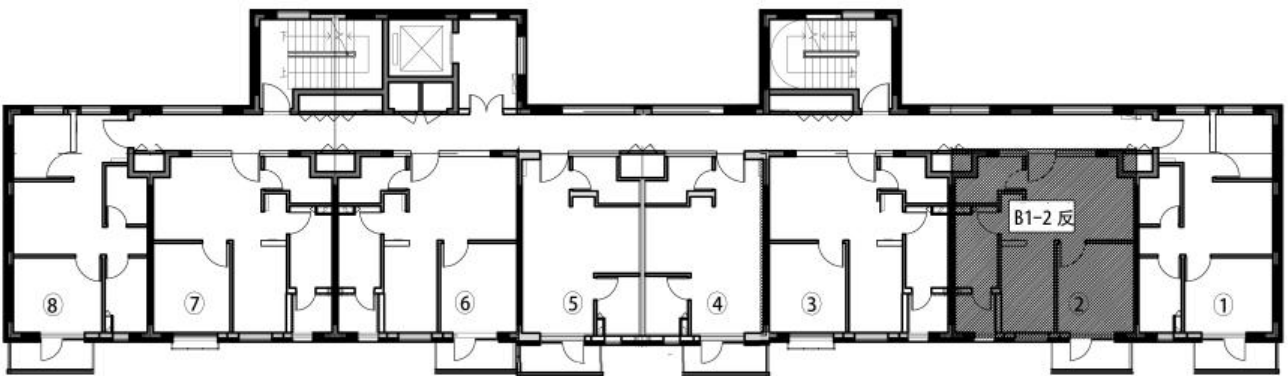

(二区 2、4 号楼标准层偶数层层户型平面布局图)

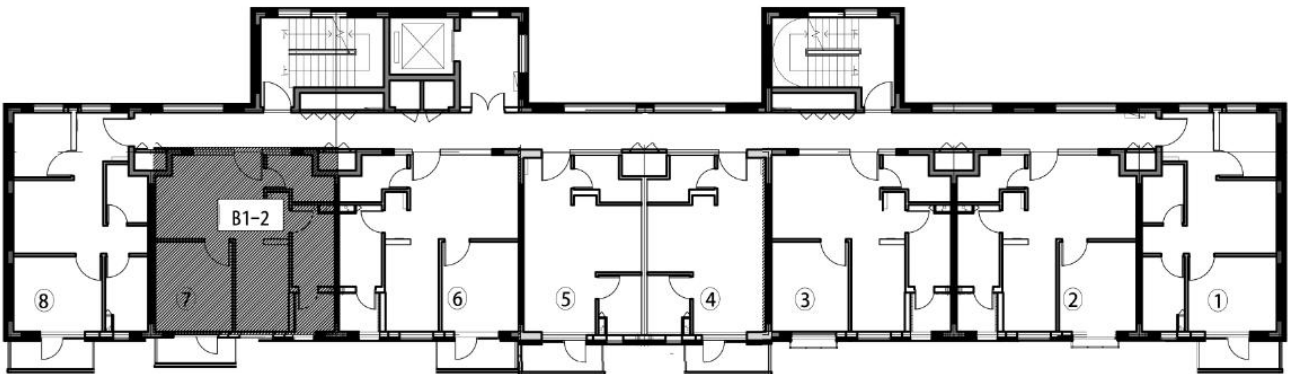

## 中套型

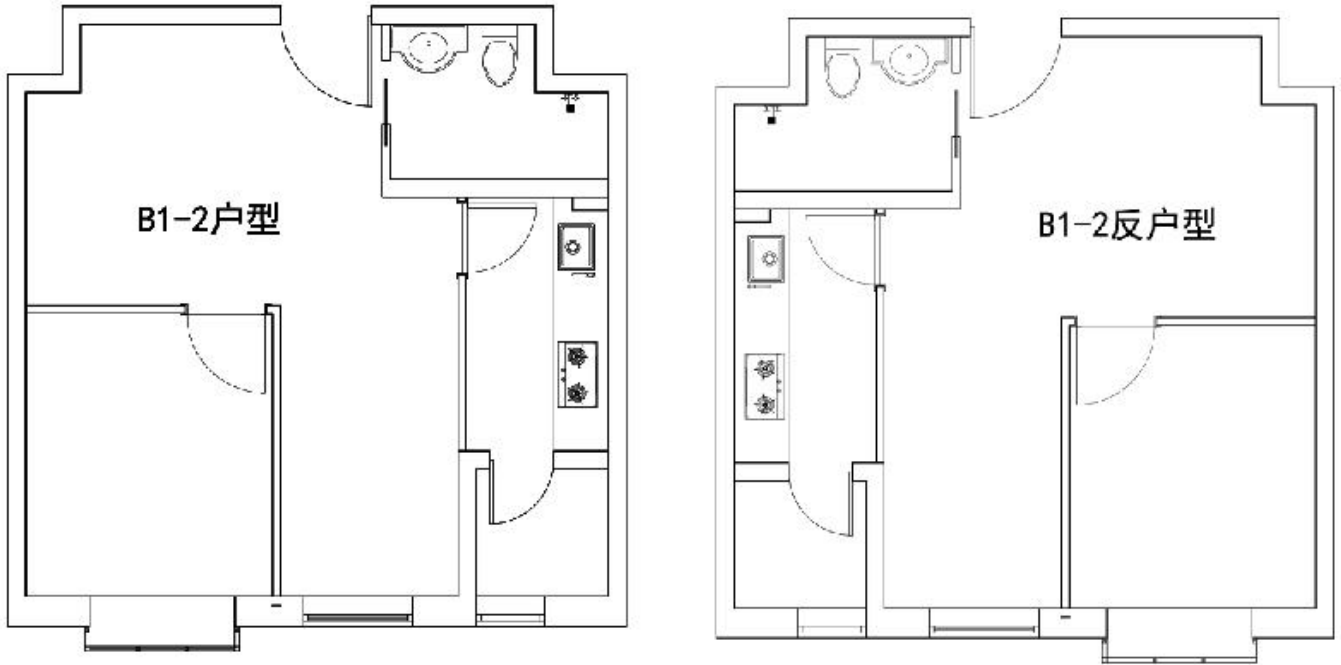

### B1-2 及 B1-2 反户型 (无阳台)

户型编号：B1-2 及 B1-2 反户型 (无阳台)

居室：一居室

建筑面积：60.35-60.63 m<sup>2</sup>

房屋朝向：西南

房屋租金：3621-3637.8 元/月

(二区 2、4 号楼标准层偶数层层户型平面布局图)



(二区 2、4 号楼标准层奇数层层户型平面布局图)

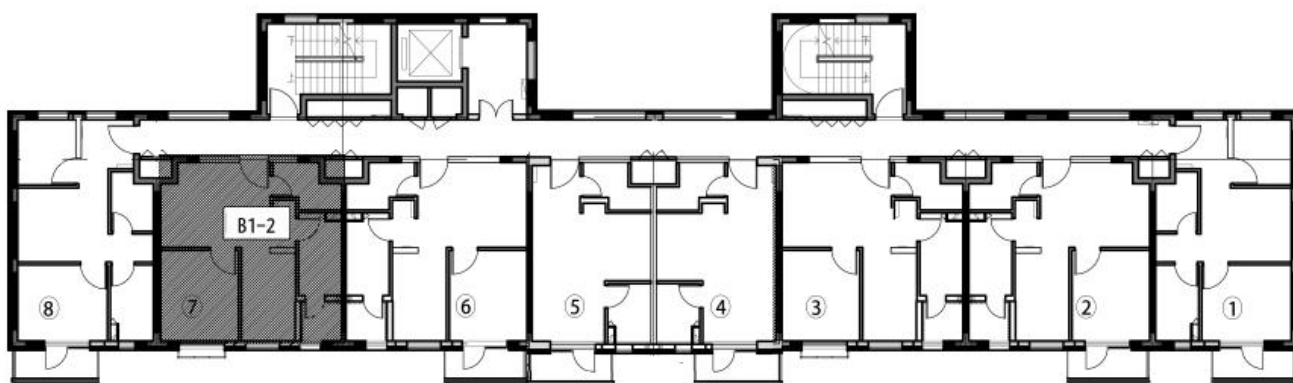

## 中套型

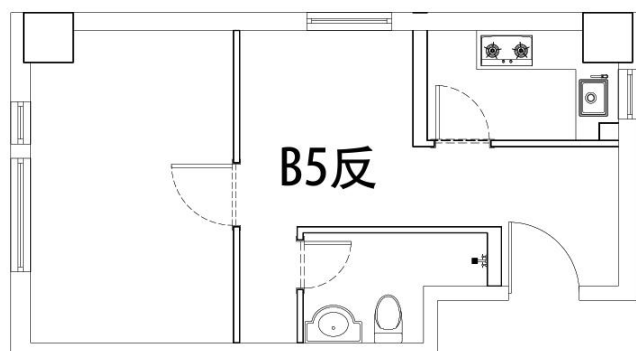

B5 反户型

户型编号：B5 反户型

居室：一居室

建筑面积：62.74-65.23 m<sup>2</sup>

房屋朝向：东南/西北/西南

房屋租金：3764.4-3913.8 元/月

(二区 6、7 号楼户型平面示意布局图)

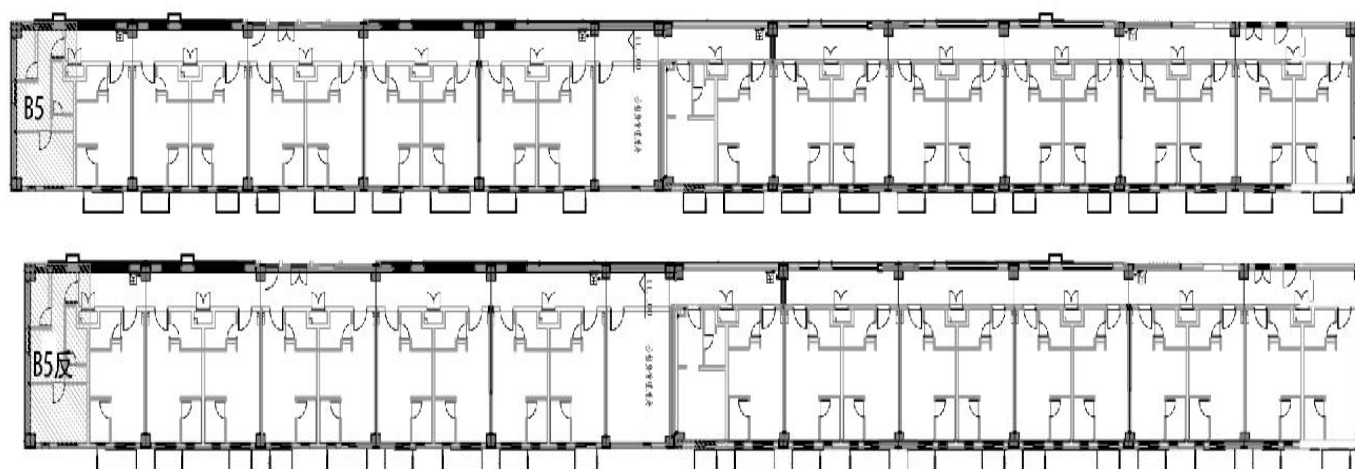

## 大套型

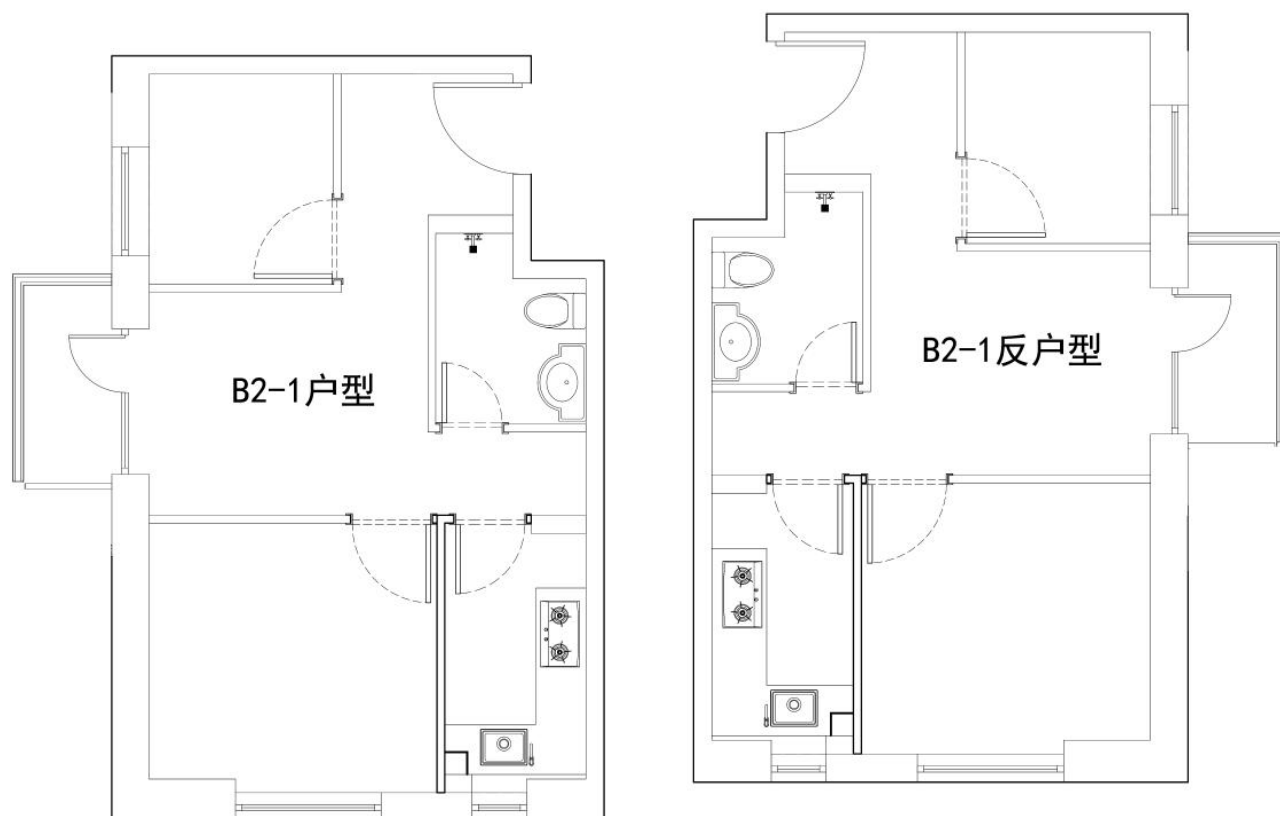

### B2-1 及 B2-1 反户型（封闭式阳台）

户型编号：B2-1 及 B2-1 反户型（封闭式阳台）

居室：二居室

建筑面积：58.98-59.51 m<sup>2</sup>

房屋朝向：西南/西北（B2-1）、西南/东南（B2-1 反）

房屋租金：3538.8-3570.6 元/月

(二区 1、二区 5、四区 5 号楼标准层层户型平面布局图)

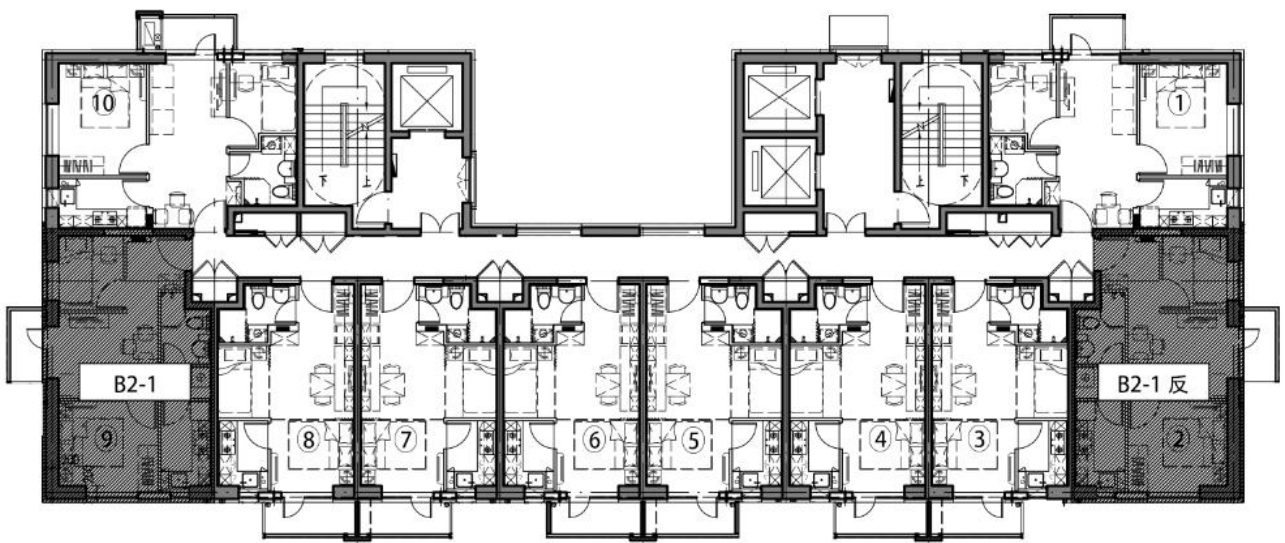

(二区 3、四区 3 号楼标准层层户型平面布局图)

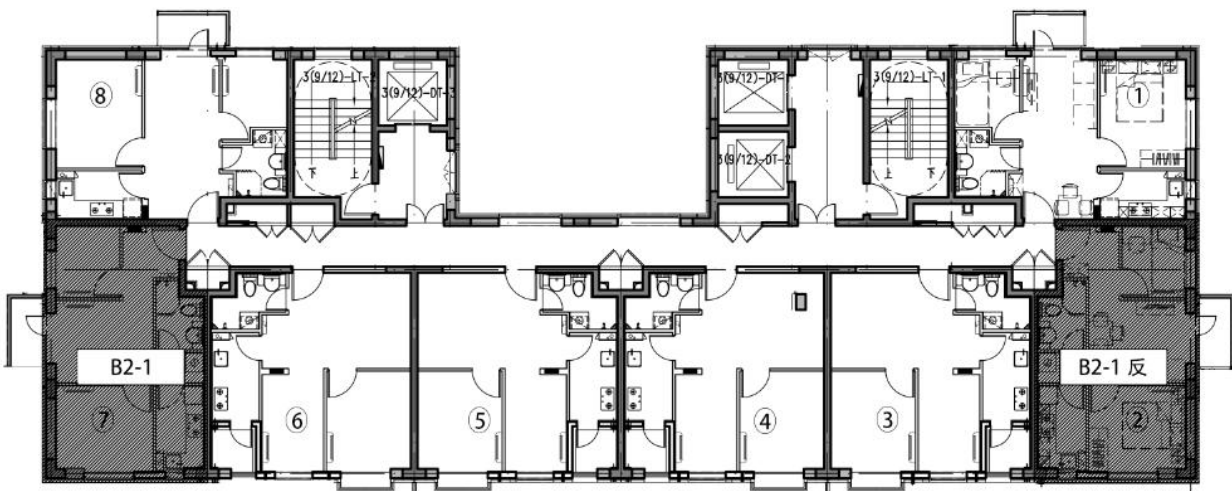

## 大套型

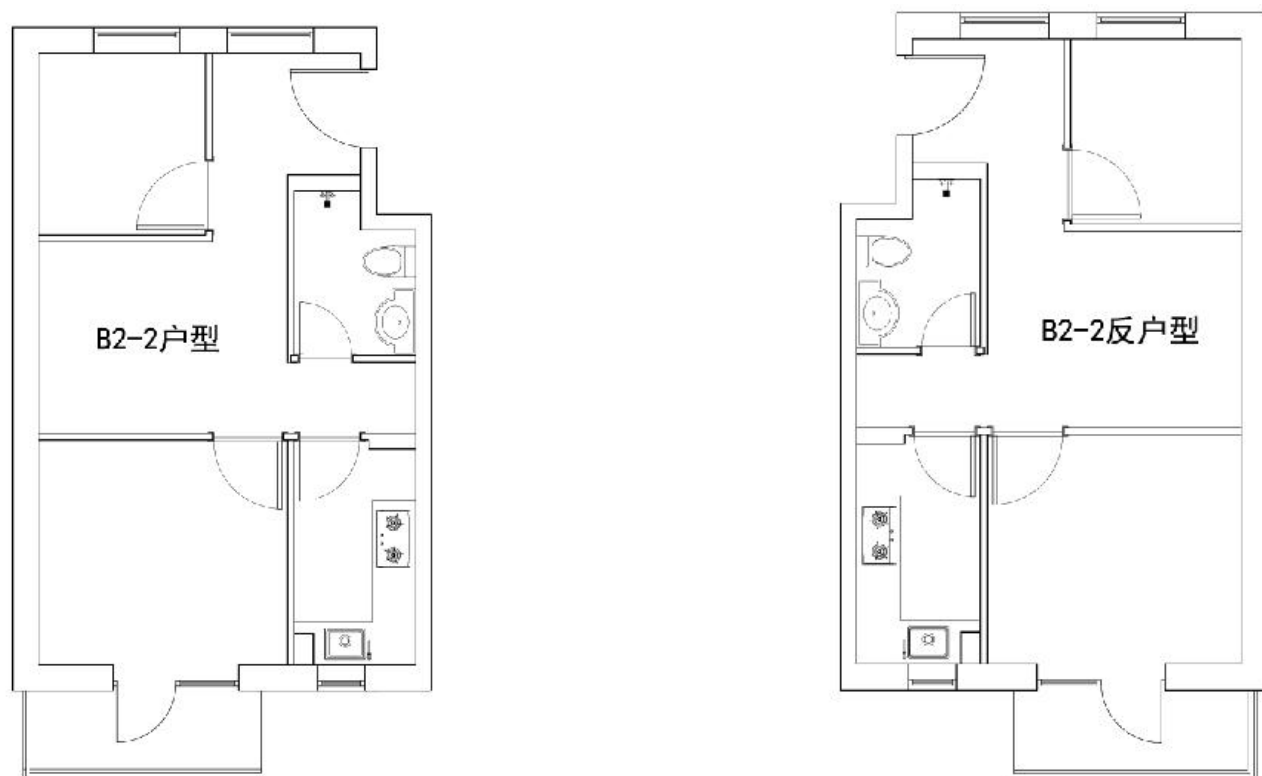

### B2-2 及 B2-2 反户型（封闭式阳台）

户型编号：B2-2 及 B2-2 反户型（封闭式阳台）

居室：二居室

建筑面积：56.6-61.29 m<sup>2</sup>

房屋朝向：西南/西北（B2-2），西南/东南（B2-2 反）

房屋租金：3396-3677.4 元/月

### （二区 2 号楼标准层层户型平面布局图）

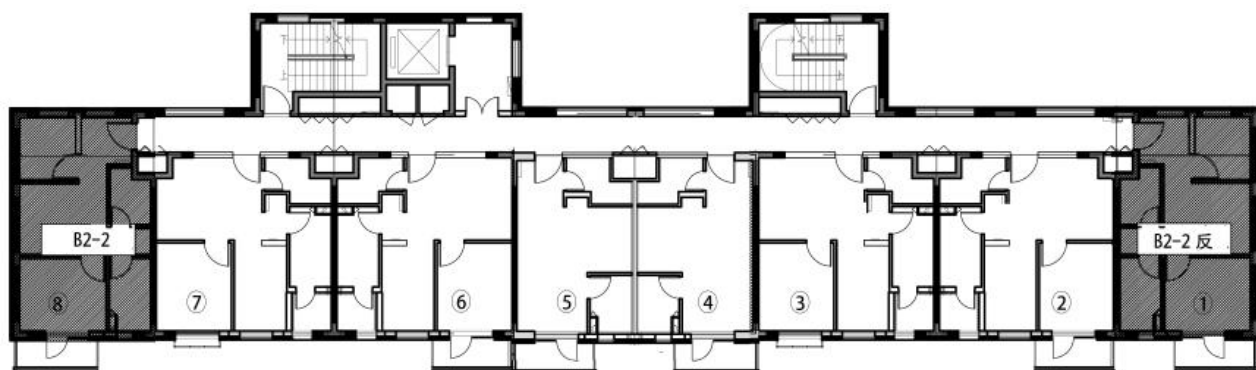

## 大套型

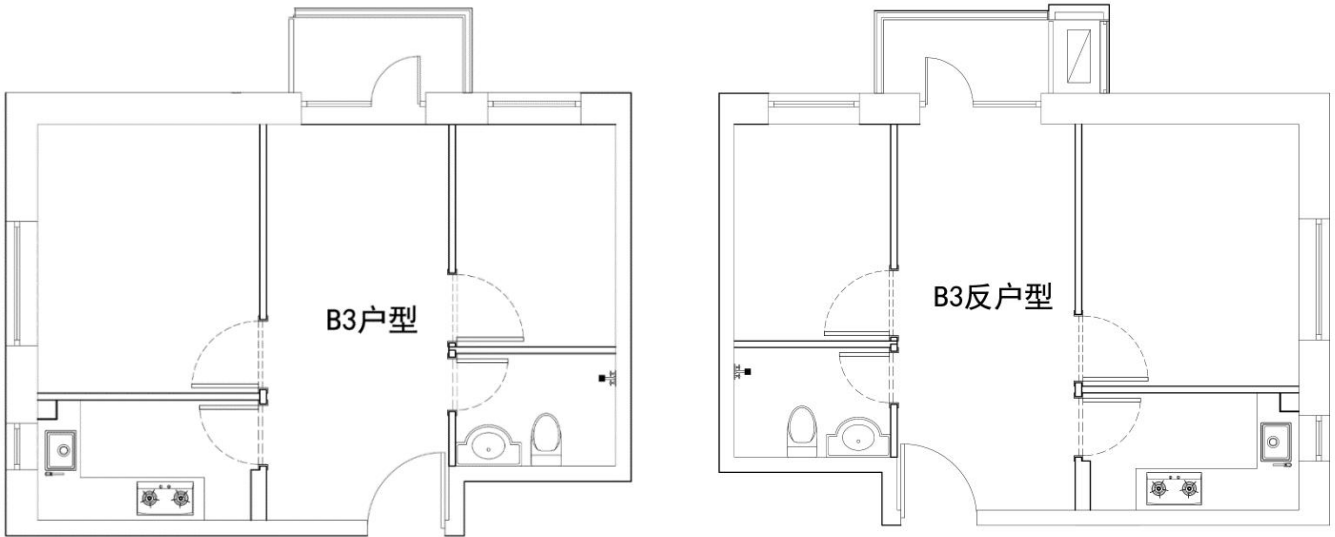

### B3 及 B3 反户型（封闭式阳台）

户型编号：B3 及 B3 反户型（封闭式阳台）

居室：二居室

建筑面积：60.9-61.79 m<sup>2</sup>

房屋朝向：东北+西（B3）、东北+东（B3 反）

房屋租金：3654-3707.4 元/月

( 二区 3、三区 2 号楼标准层层户型平面布局图 )

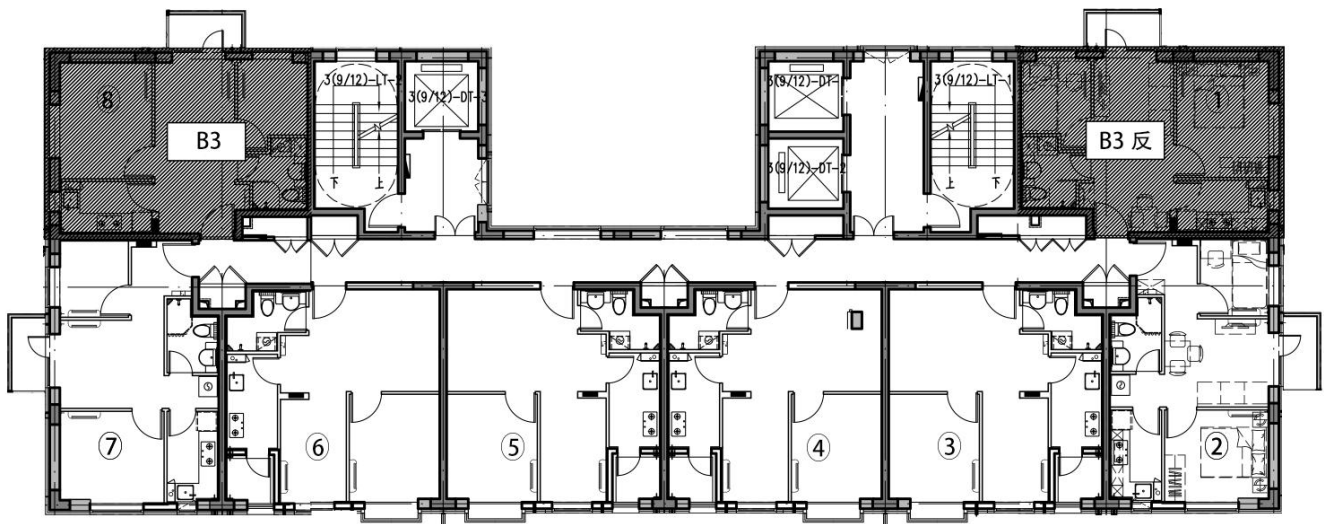

## 大套型

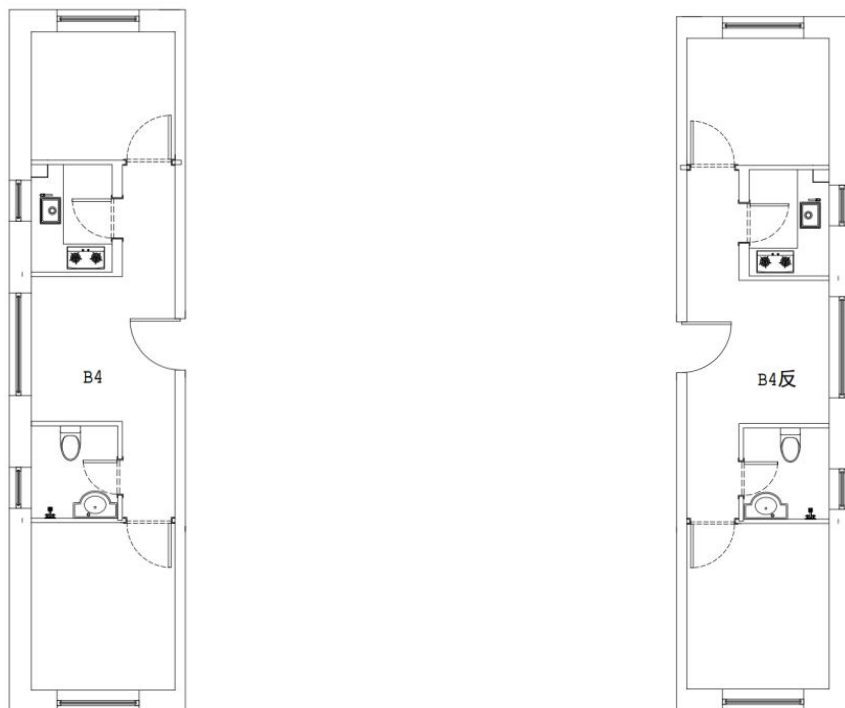

B4 及 B4 反户型

户型编号：B4 及 B4 反户型

居室：两居室

建筑面积：59.31-60.77 m<sup>2</sup>

房屋朝向：西南/西北/东北（B4）、西南/东南/东北（B4反）

房屋租金：3558.6-3646.2 元/月

（一区 2、3、5、7、8 号楼标准层层户型平面布局图）

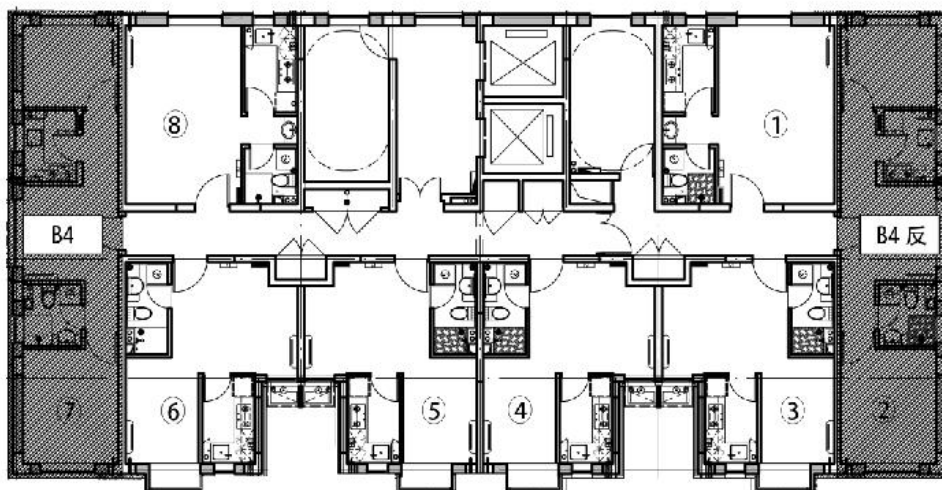

# 香榭 8 号项目户型图

## 中套型

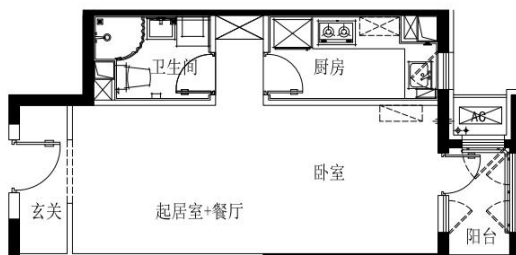

B2户型

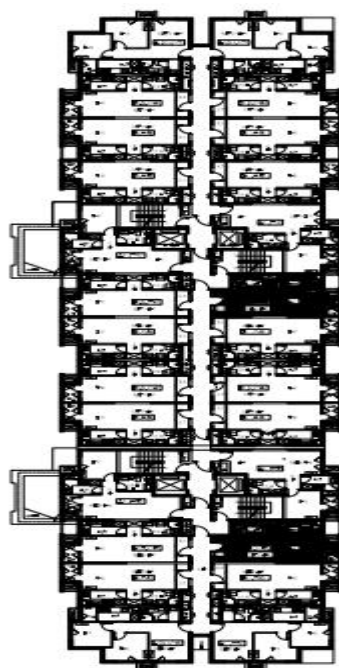

(B2 户型分布图)

户型	居室	套型	朝向	面积	租金
B2	零居室	中套型	东	49.52	3565.44

# 燕保·马泉营家园项目户型图

## 小套型

B3户型

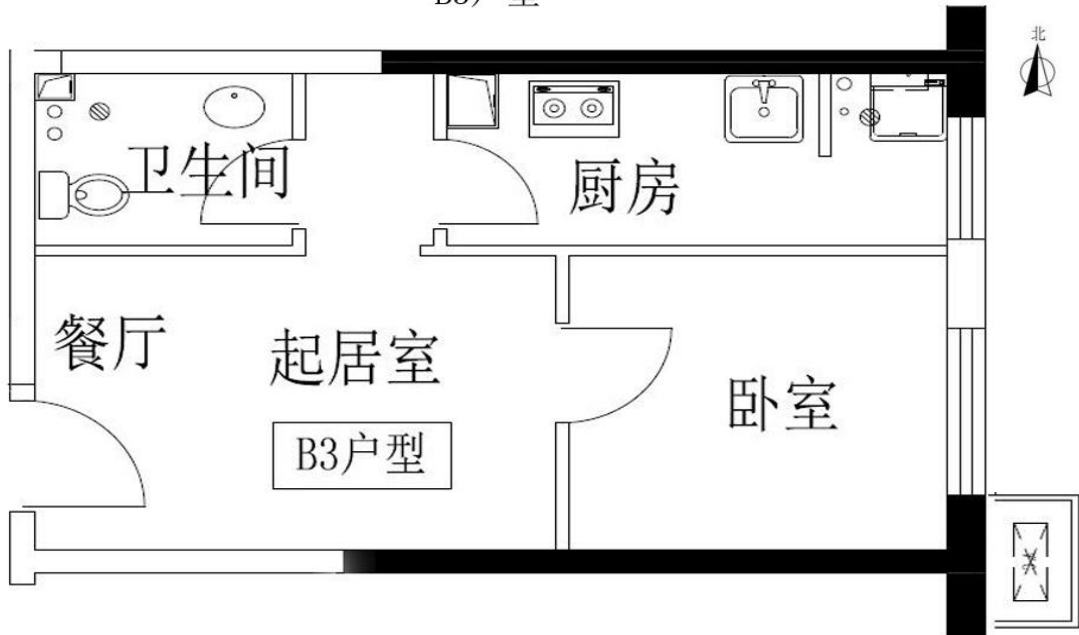

(户型图)

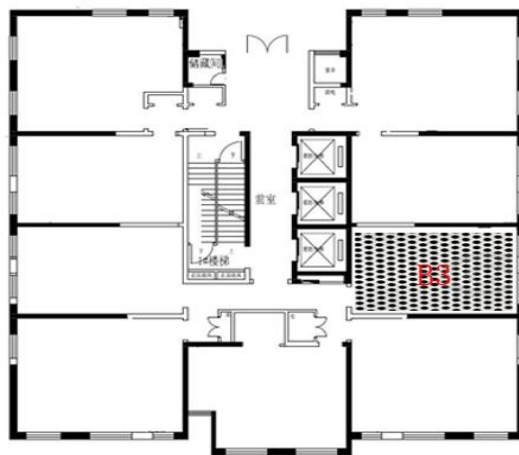

(B3户型平面布局图)

户型	居室	套型	朝向	面积	租金
B3	一居室	小套型	东	44.62	1874.02

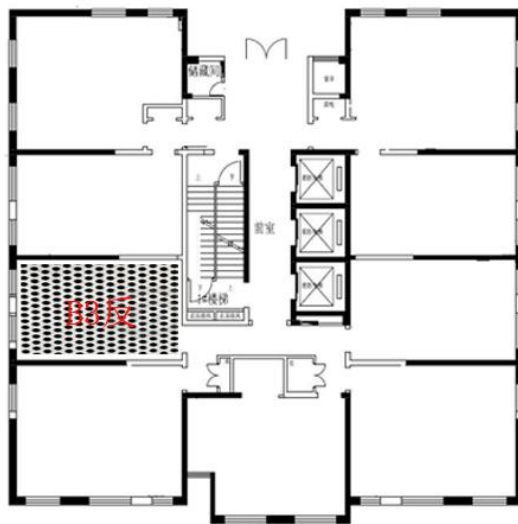
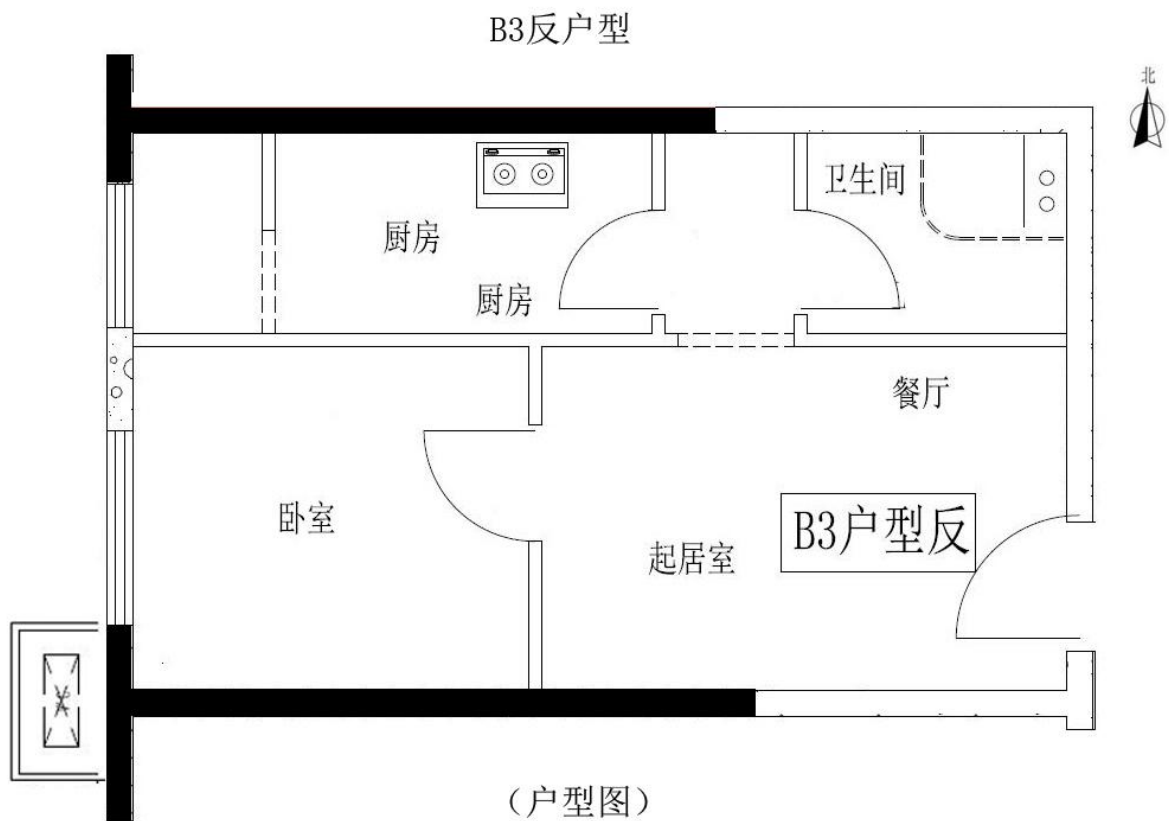

(B3反户型平面布局图)

户型	居室	套型	朝向	面积	租金
B3 反	一居室	小套型	西	44.62-44.65	1874.04-1875.3

8.

B2户型

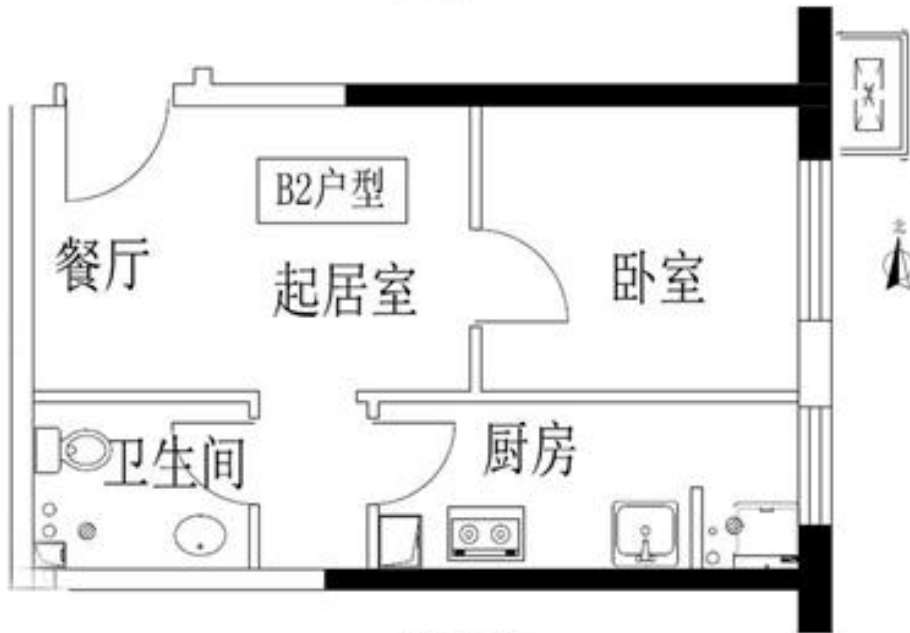

(户型图)

1



(B2户型平面布局图)

户型	居室	套型	朝向	面积	租金
B2	一居室	小套型	东	44.43-44.62	1866.06-1874.04

B2反户型

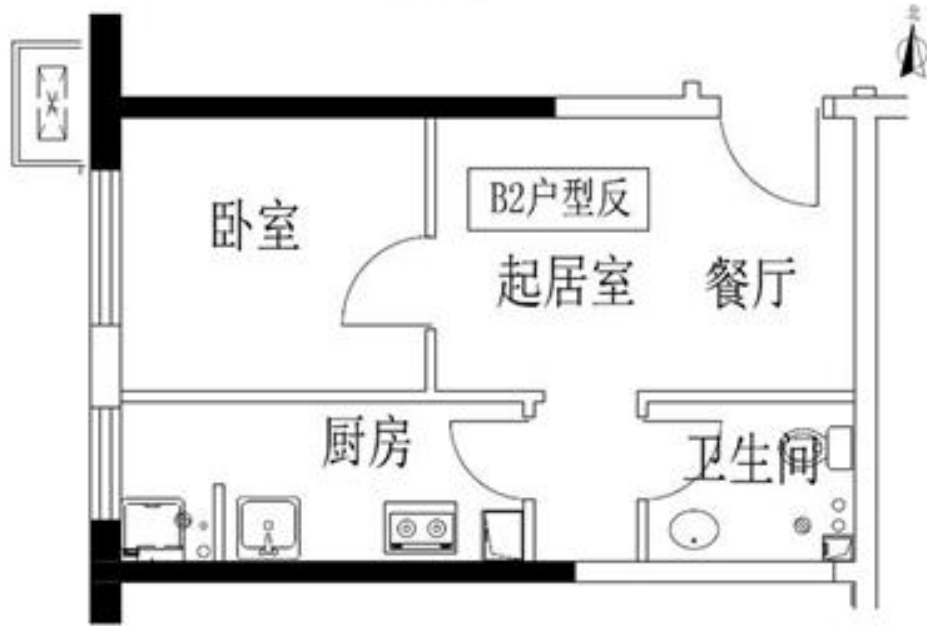

(户型图)



(B2反户型平面布局图)

户型	居室	套型	朝向	面积	租金
B2 反	一居室	小套型	西	44.56	1871.52

# 中套型



3

(户型图)

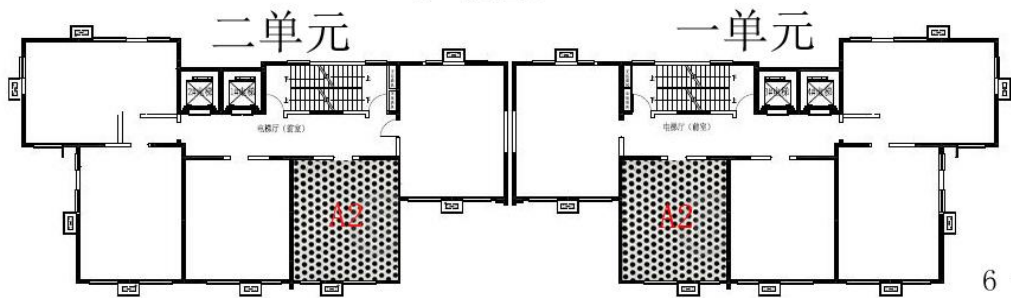

6

(A2户型平面布局图)

户型	居室	套型	朝向	面积	租金
A2	一居室	中套型	南	55.04-55.7	2311.68-2339.4



(户型图)

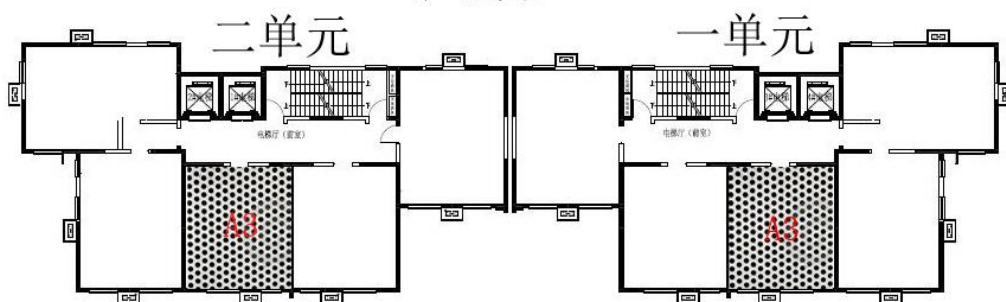

(A3户型平面布局图)

户型	居室	套型	朝向	面积	租金
A3	一居室	中套型	南	54.8-56.6	2301.6-2377.2

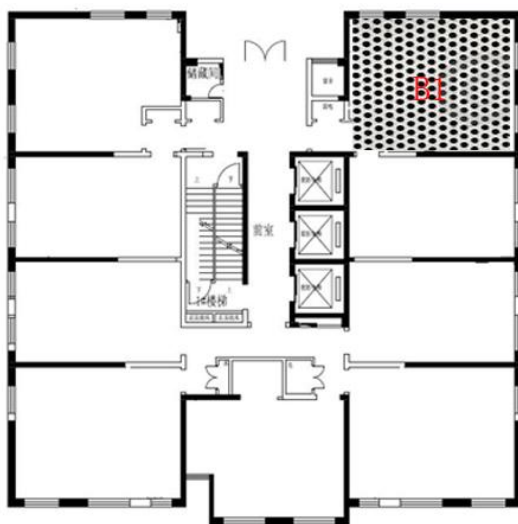

(B1户型平面布局图)

户型	居室	套型	朝向	面积	租金
B1	二居室	中套型	东北	55..86-55.9	2346.12-2347.8

12.

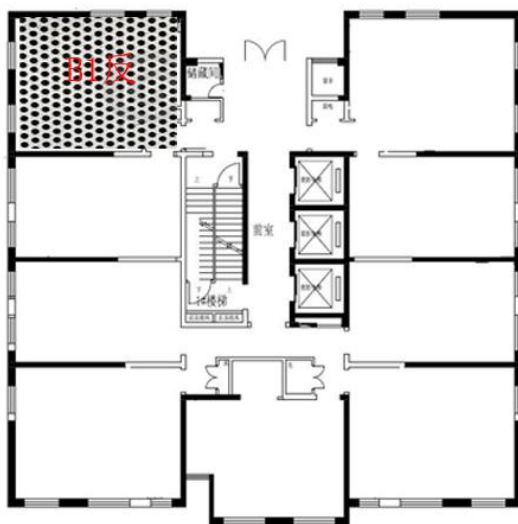

(B1反户型平面布局图)

户型	居室	套型	朝向	面积	租金
B1 反	二居室	中套型	西北	55.09-55.86	2313.78-2346.12

6.

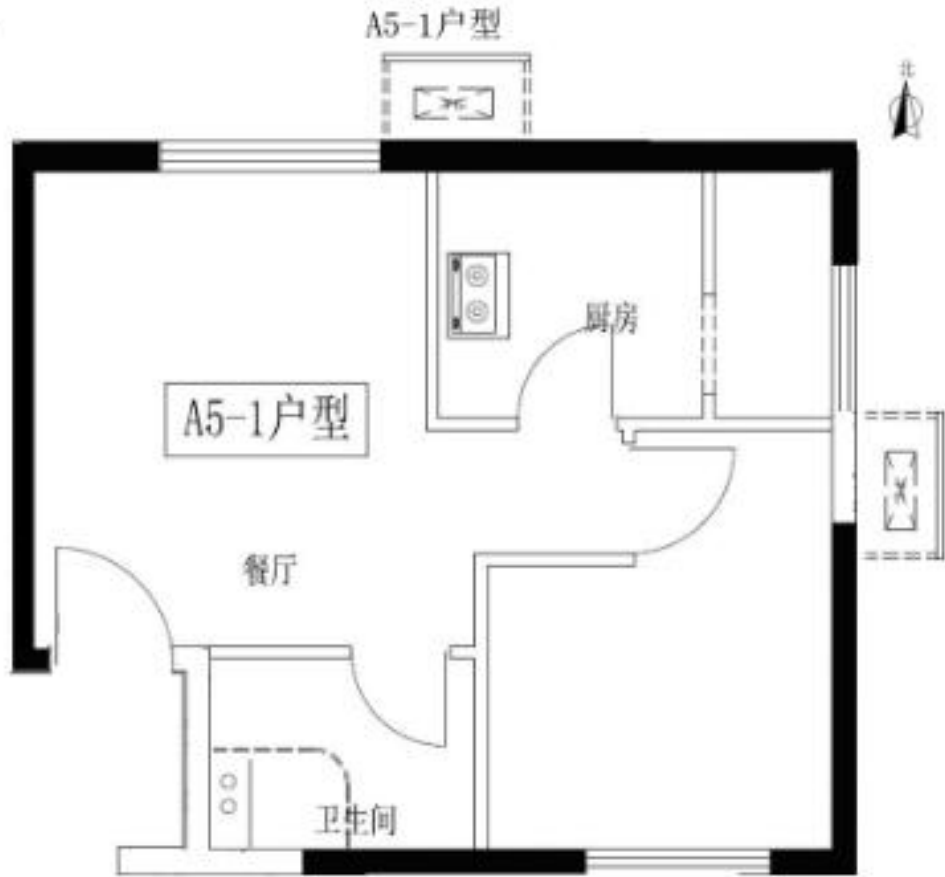

(户型图)

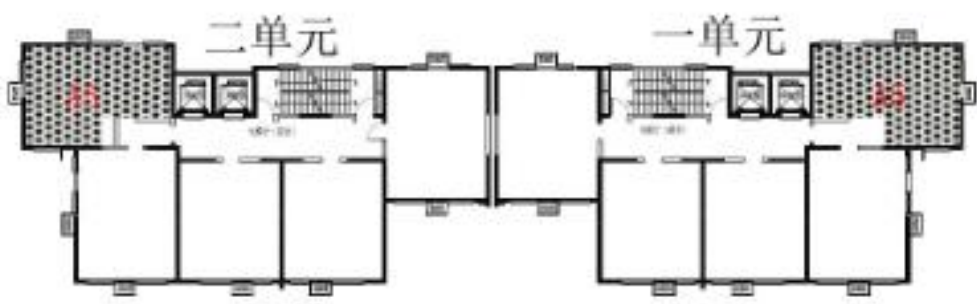

(A5-1户型平面布局图)

户型	居室	套型	朝向	面积	租金
A5-1	一居室	中套型	南北+西	50.83	2134.

# 大套型

A1户型

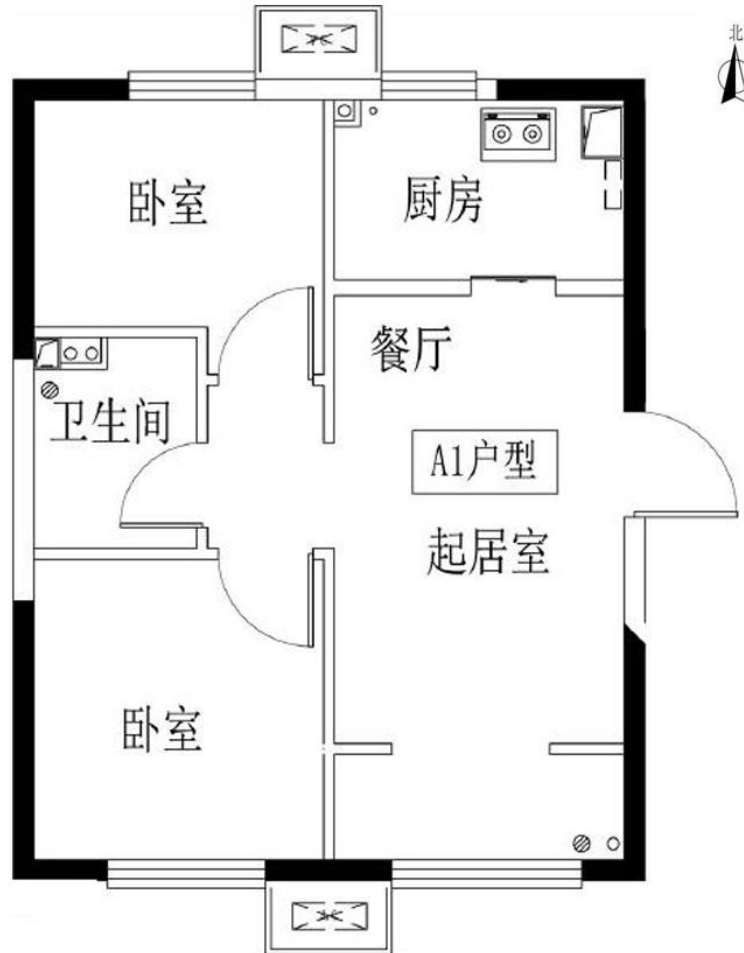

(户型图)

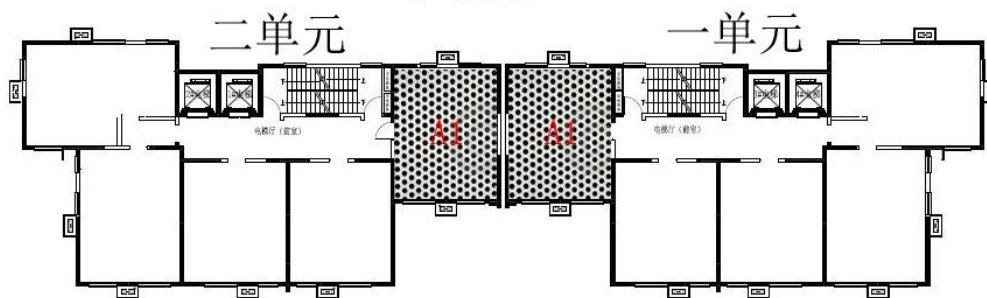

(A1户型平面布局图)

户型	居室	套型	朝向	面积	租金
A1	二居室	大套型	南北	59.87-61.4	2514.54-2517.48

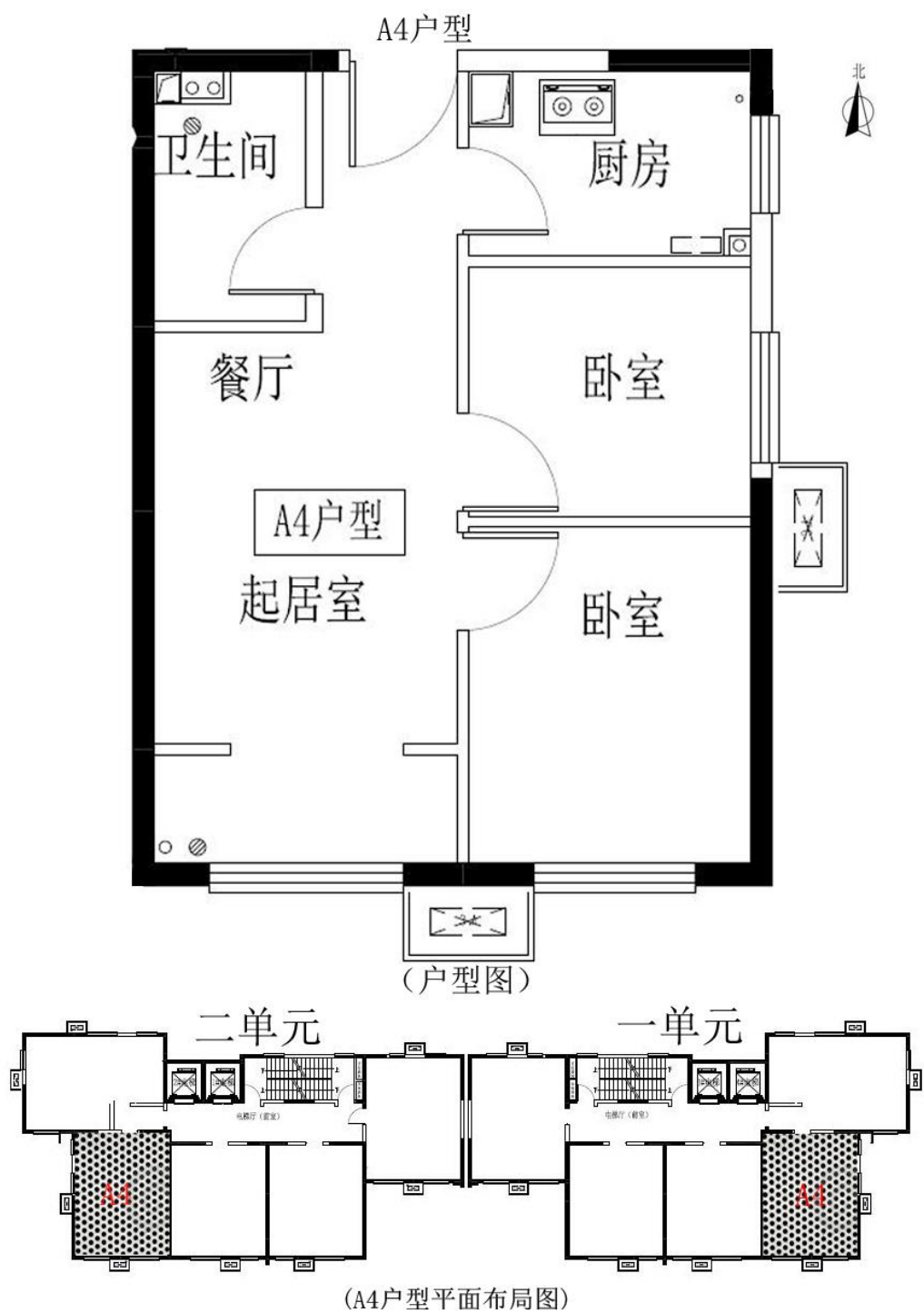

户型	居室	套型	朝向	面积	租金
A4	二居室	大套型	东南-西南	59.63-61.7	2504.46-2591.4

A5户型

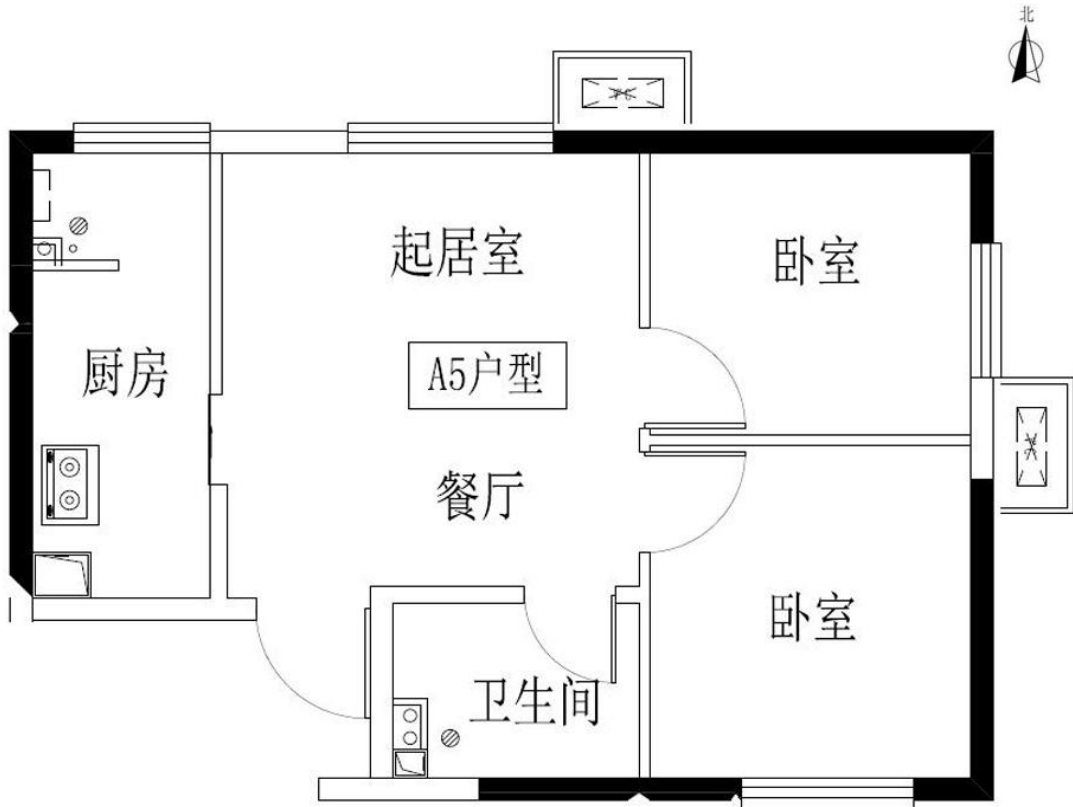

(户型图)

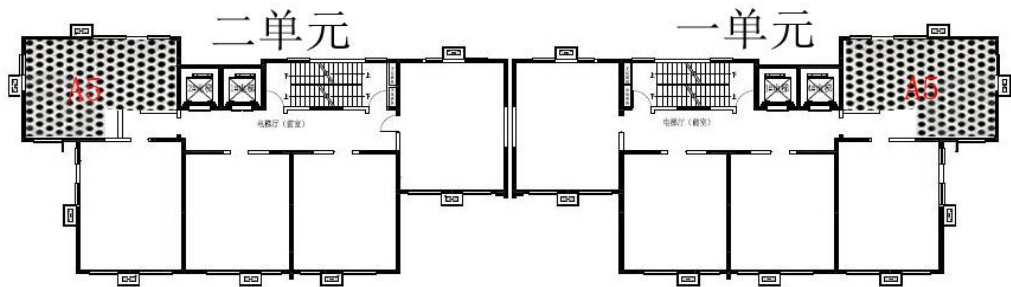

(A5户型平面布局图)

户型	居室	套型	朝向	面积	租金
A5	二居室	大套型	南北+东、南北+西	60.78-63.02	2552.76-2646.84

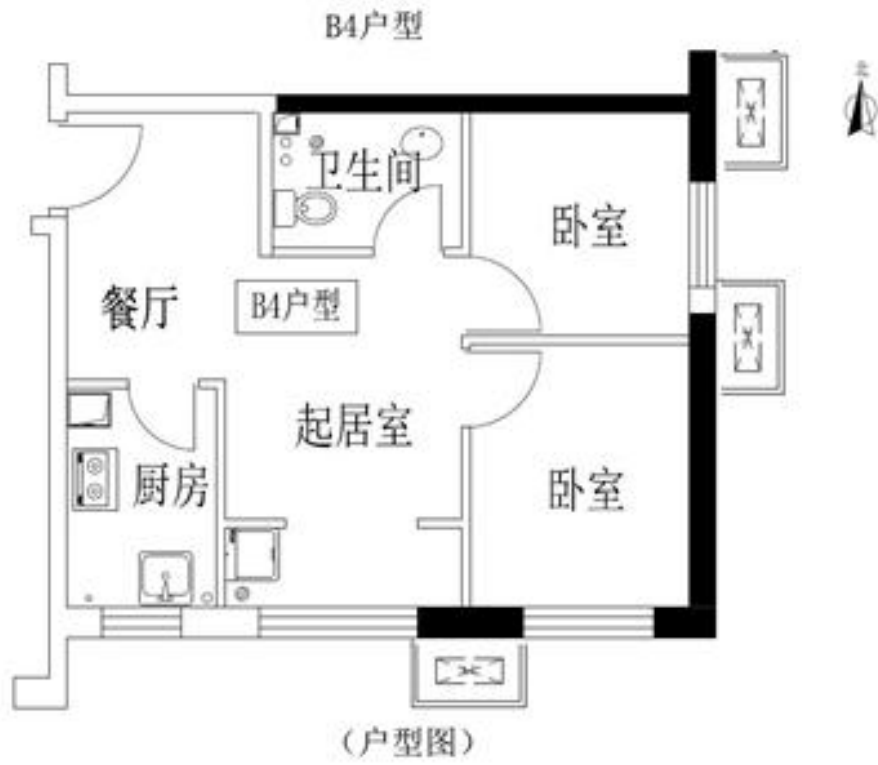

(B4户型平面布局图)

户型	居室	套型	朝向	面积	租金
B4	二居室	大套型	东南	59.14-59.86	2483.88-2514.12

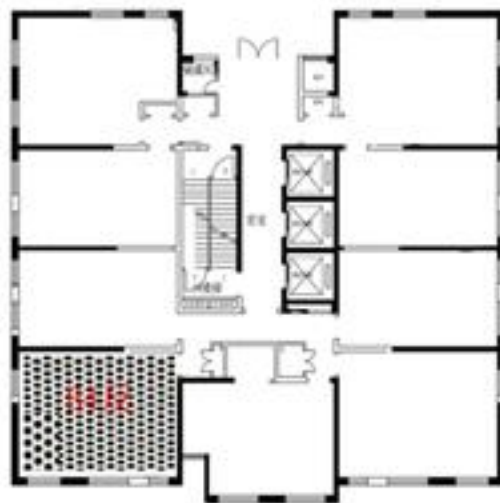

(B4反型平面布局图)

户型	居室	套型	朝向	面积	租金
B4 反	二居室	大套型	西南	59.02-59.95	2478.84-2517.9

# 瑞湾家园项目户型图

## A-01 户型

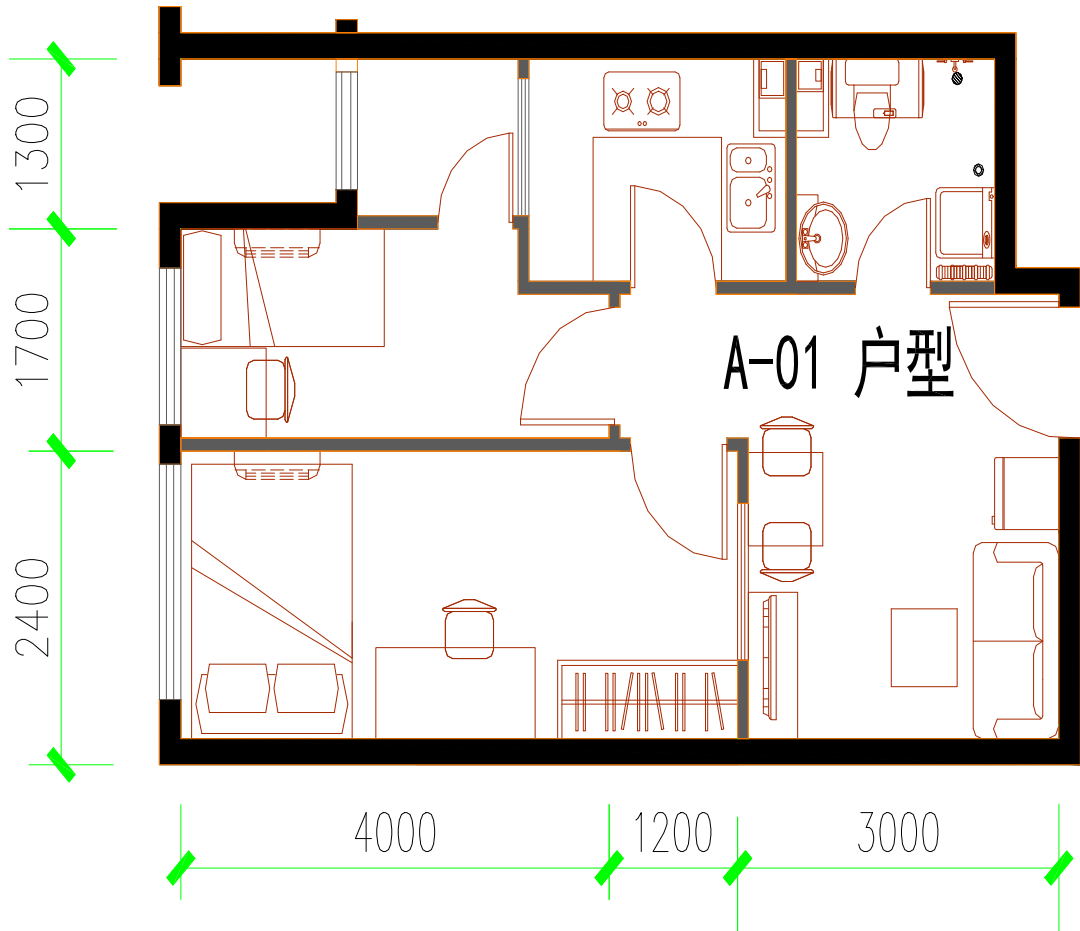

户型	居室	朝向	房源数量 (套)	楼号	建筑面积 (m <sup>2</sup> )	租金 (元/月)
A-01	两居	奇数东	6#共 37	6#, 7#	55.02-56.24	2420.88-2474.56
		偶数西	7#共 32			

# B-01 户型

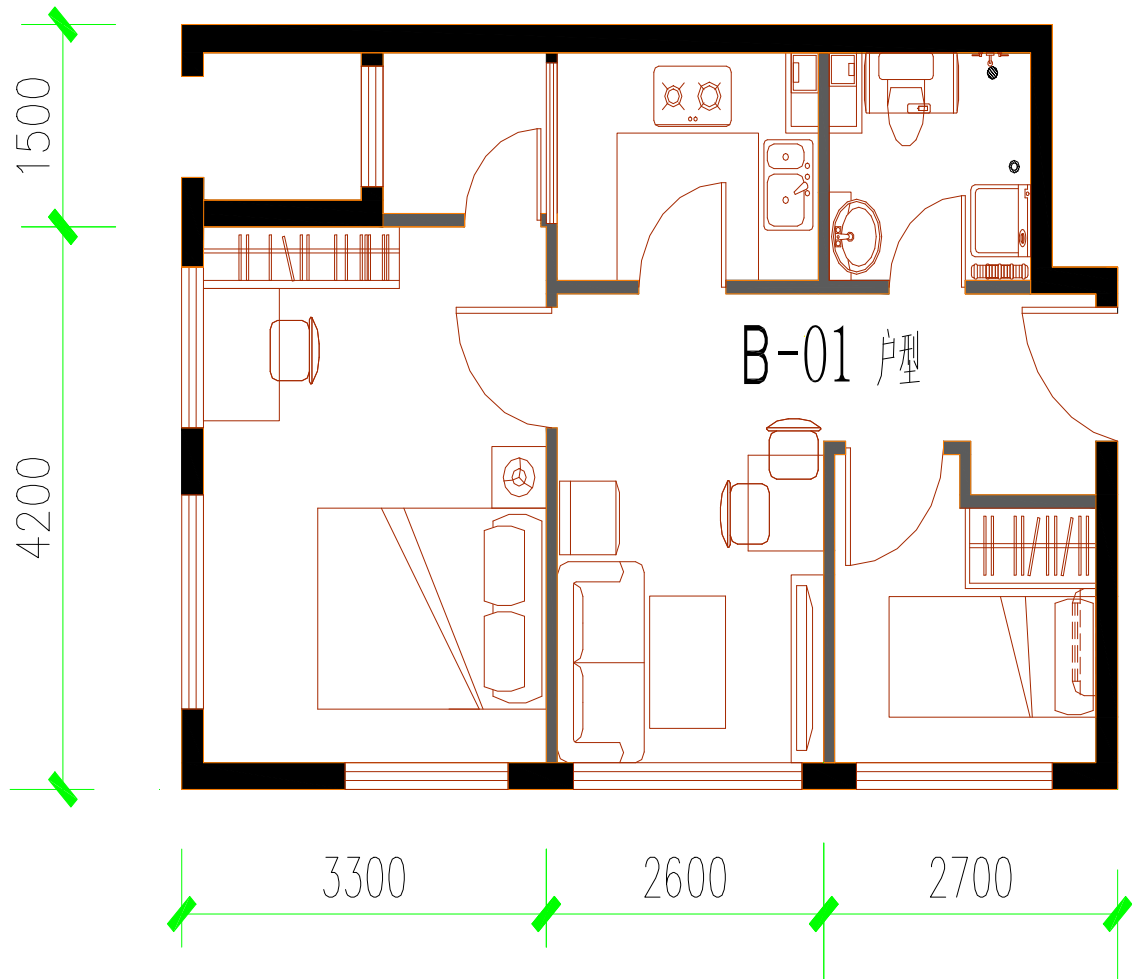

B-01 大户型房源分布明细表						
户型	居室	朝向	房源数量 (套)	楼号	建筑面积 (m <sup>2</sup> )	租金 (元/月)
B-01	两居	奇数东南 偶数西南	共 4	7 <sup>#</sup>	56.61	2490.84

# B-02 户型

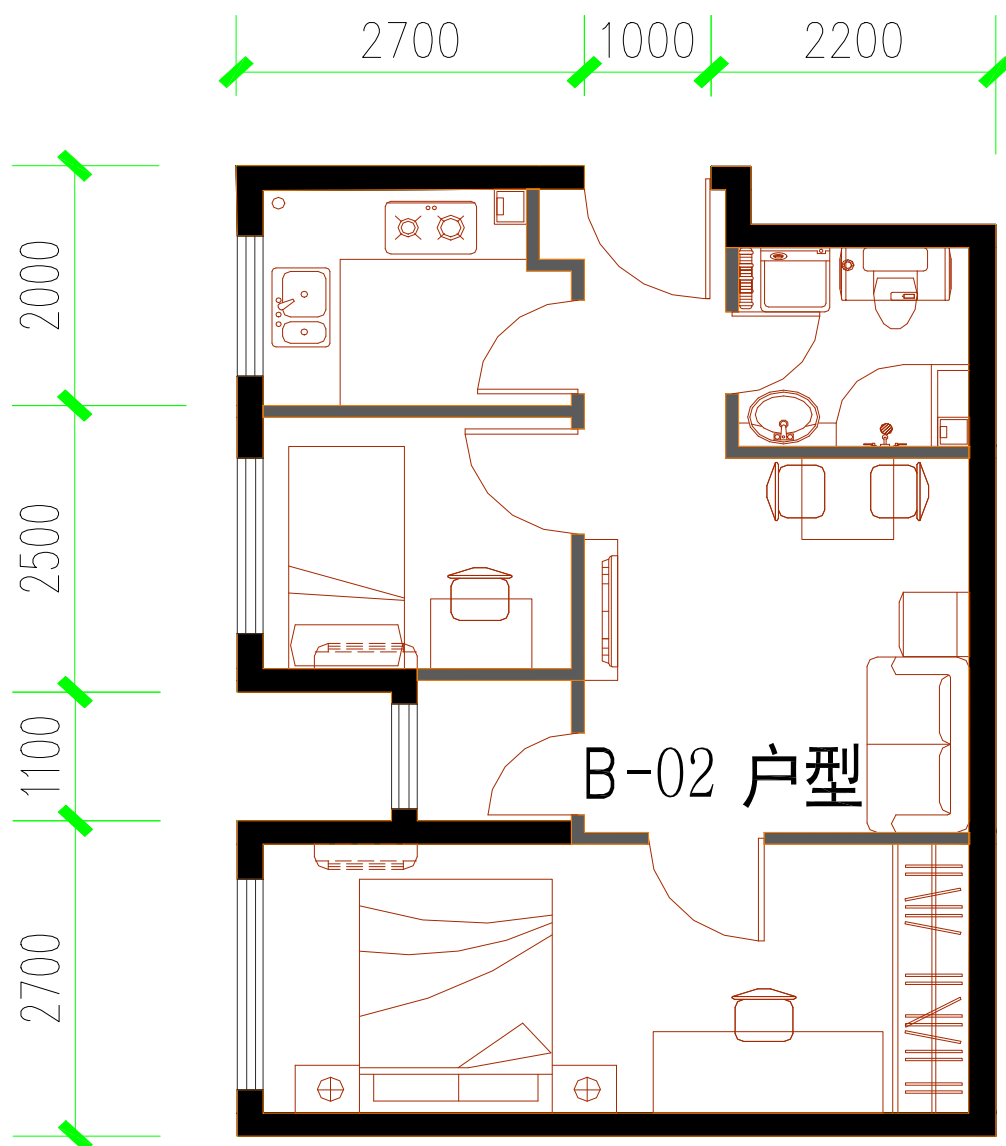

B-02 大户型房源分布明细表						
户型	居室	朝向	房源数量 (套)	楼号	建筑面积 (m <sup>2</sup> )	租金 (元/月)
B-02	两居	奇数东	6#共 8	6#、7#	57.29-57.80	2520.76-2541.88
		偶数西	7#共 10			

# B-03 户型

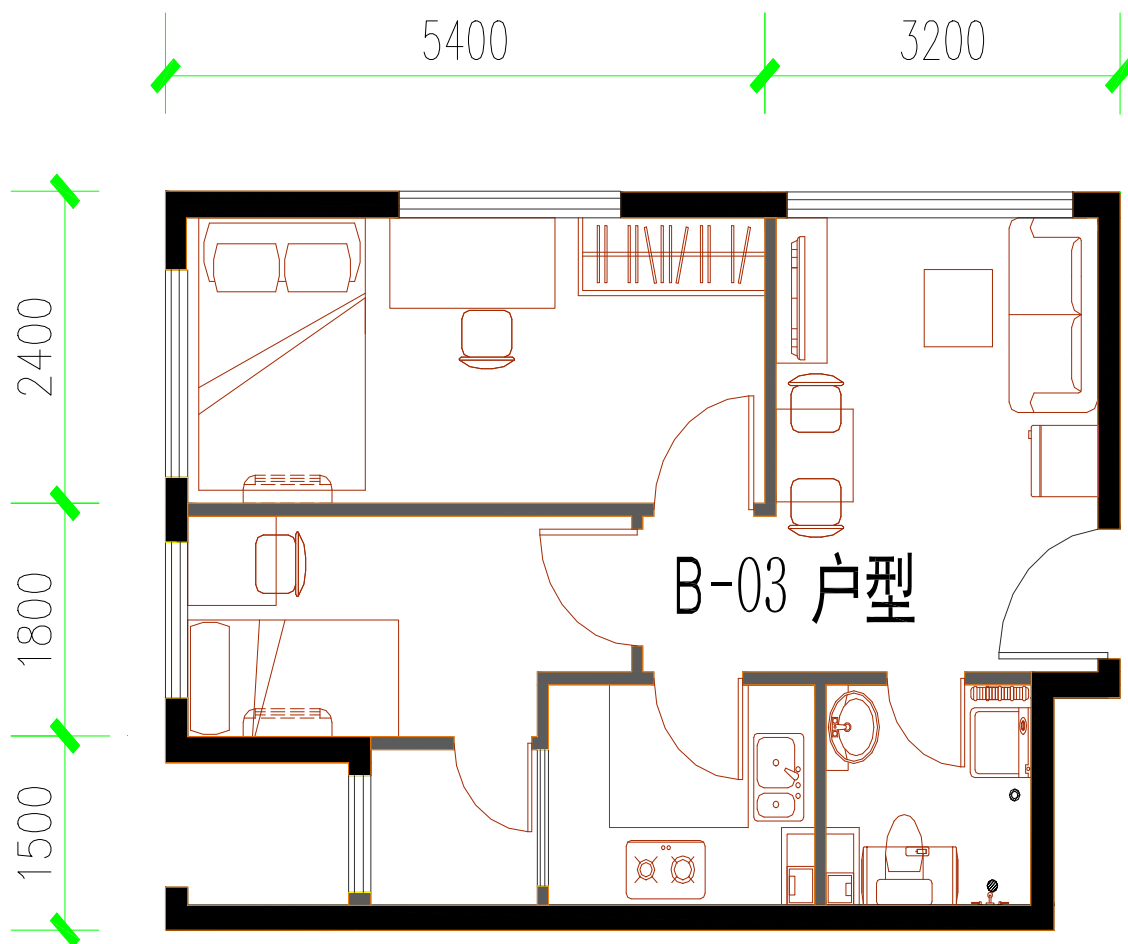

户型	居室	朝向	房源数量 (套)	楼号	建筑面积 (m <sup>2</sup> )	租金 (元/月)
B-03	两居	奇数东北	6#共 4	6#、7#	56.60-57.08	2940.40-2511.52
		偶数西北	7#共 6			

# B-04 户型

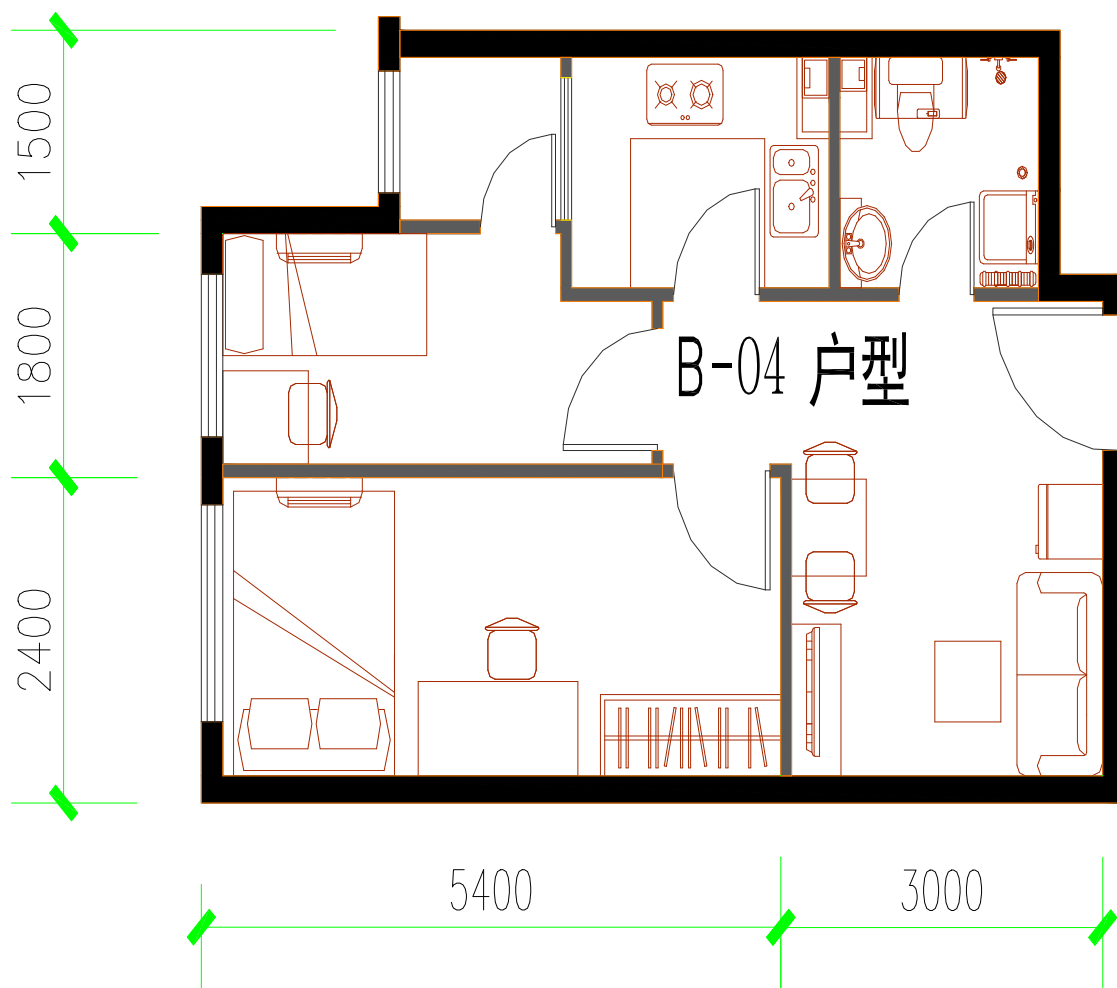

B-04 大户型房源分布明细表						
户型	居室	朝向	房源数量 (套)	楼号	建筑面积 (m <sup>2</sup> )	租金 (元/月)
B-04	两居	奇数东 偶数西	共 5	6 <sup>#</sup>	57.08	2511.52

以上户型图仅供参考，最终以选房现场为准